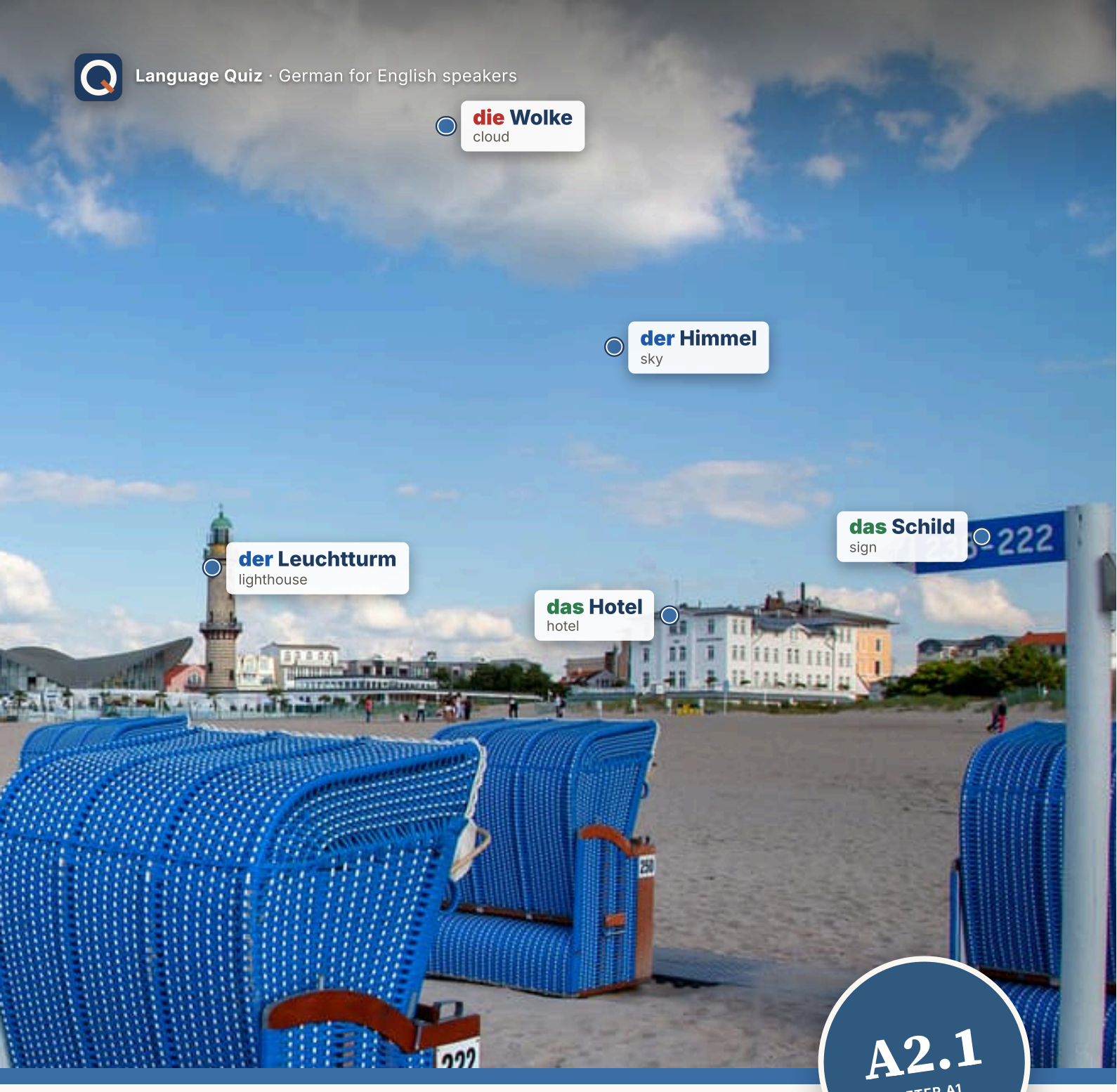

A2.1
AFTER A1

Deutsch

Erlebnisse

German in 12 real places: the words pinned on the things, a story in each place, and the grammar the story needs.

BERLIN · HAMBURG · NÜRNBERG · HEIDELBERG · ULM · RÜGEN

languagequiz.org

BEFORE YOU START

How this book works

Every chapter is one place: the Baltic coast, a lost property office, the Berlin Wall, the mudflats of the North Sea. The place gives you the words, the words carry the story, and the story carries the grammar. You never learn a rule before you have met it in a sentence.

The chapters all have the same ten pages, so you always know where you are:

1. **The photo.** A real place, with the words pinned on the things.
2. **Words first.** The rest of the chapter's words, with pictures. Cover the English, test yourself.
3. **Reading.** Maya, Lena and Max in the situation.The English is underneath, small.
4. **Grammar, twice.** Two pages, two rules, a Mini-Check at the foot of each.
5. **Reading the real thing.** A photographed sign, menu, form or board, as Germany prints it.
6. **Practice, two pages.** Write in the book. The answers are at the back, not on the page.
7. **Listen, speak, I can.** The QR codes, and the four things you can now do.
8. **The picture dictionary.** Every pictured word of the chapter on one page.

THE APP · DIE APP

Your book, as short quizzes.

Every page of this book is also in the app: the same words, the same grammar, the same people, cut into small quizzes. Every answer is corrected at once, and you win medals. Scan a page code and choose App. Or open languagequiz.org, where a deck of cards picks quizzes from your book's level every day.



Work with a pencil. Say every German word out loud as you write it. The ruled lines at the foot of a page are yours: the sentences you want to keep, the mistakes you made twice.

The codes. Every page you write on has a small code at the top. Scan it and choose Book or App. Book shows the page on the web: it checks your answers against the key, turns the words into flashcards and reads the text aloud. App shows the same page as short quizzes. Your choice is remembered, and you can switch at any time. The bigger codes at the end of a chapter play its audio or start the tutor, each with an address to type into a browser. In the PDF, every code is a link.

Wusstest du? The box at the foot of a page is a fact about Germany, not grammar. Skip it or read it; it is there because the place deserved it.

Three colours. Blue words are **der**, red words **die**, green words **das**, in every list and table. Buy three pencils.

This book belongs to _____

Impressum · © 2026 Gabriel De Ioannes. Alle Rechte vorbehalten, mit Ausnahme der Fotos, die unter ihren eigenen Lizenzen stehen (Bildnachweise hinten im Buch).
Herausgeber: Gabriel De Ioannes, [Street and number], [Postcode and city], Deutschland · gdeioannes@gmail.com · languagequiz.org
2. Auflage, November 2026 · Version 2026.11.25. Die aktuelle Ausgabe liegt immer unter languagequiz.org/books.
Texte und Übungen: Language Quiz, geschrieben mit KI-Unterstützung (Anthropic Claude). Abgebildete Dokumente wie Stundenplan, Anzeige oder Zeugnis sind, wo nicht anders genannt, für dieses Buch gesetzt; Personen und Firmen darin sind erfunden.
Language Quiz ist unabhängig und nicht mit einem Prüfungsanbieter verbunden.

A2.1

Contents

1 **Was hast du gemacht?** 4
Talking about the past with haben
EIN SONNTAG, EIN MONTAG IM BÜRO

2 **Ich bin gefahren** 14
Moving and changing: the Perfekt with sein
AN DER OSTSEE: WARNEMÜNDE UND RÜGEN

3 **Als Kind** 24
war, hatte, konnte, musste: setting the scene in the past
DAS SPIELZEUGMUSEUM IN NÜRNBERG

4 **Wem gehört das?** 34
To whom: the dative with dem, der, den
DAS FUNDBÜRO

5 **Mit dem Rad** 44
mit, bei, von, zu: seven little words that always take the dative
DER BODENSEE: KONSTANZ UND MEERSBURG

6 **Das steht dir gut** 54
mir, dir, ihm: the person who receives, as a small word
DAS KAUFHAUS IN BERLIN

7 **Ich gebe es dir** 64
Two objects: who gets what
WEIHNACHTEN IN NÜRNBERG

8 **Woher? Wo? Wohin?** 74
Where from, where, where to, and asking the way
HEIDELBERG: SCHLOSS UND ALTE BRÜCKE

9 **Seit, vor, für** 84
Putting things on a timeline
DIE MAUER IN BERLIN

10 **Das Wetter** 94
Weather, seasons, and what to wear
DAS WATT AN DER NORDSEE

11 **Größer als** 104
Comparing two things, and pointing at the one you mean
ULM UND SEIN TURM

12 **Mein Wochenende** 114
Telling a story, writing it down, and people without names
EIN WOCHENENDE IN HAMBURG

+ **Mehr lesen und hören** 124
8 längere Texte mit Fragen

✓ **Answers** 140
and the picture credits

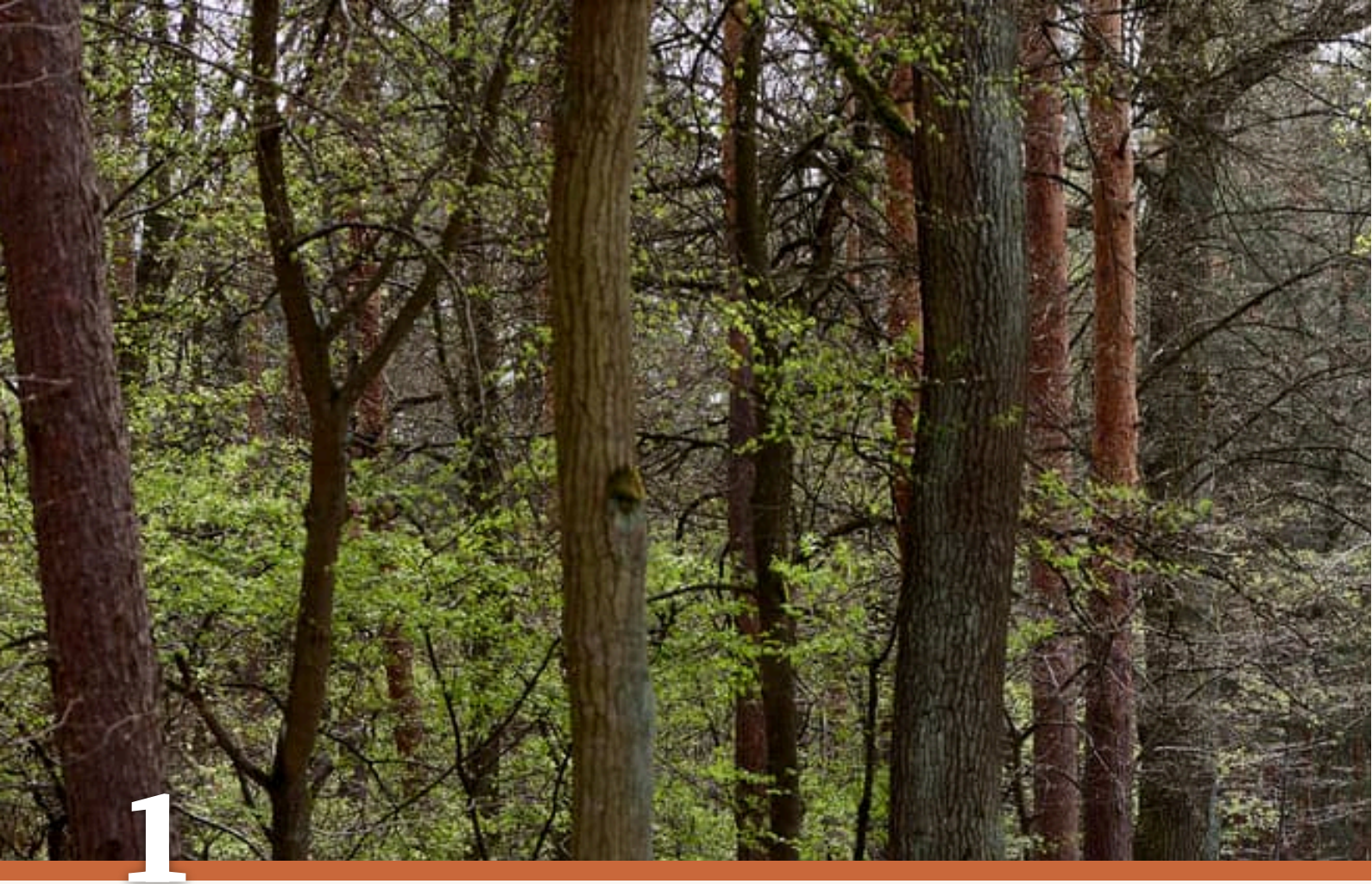

1

Was hast du gemacht?

EIN SONNTAG, EIN MONTAG IM BÜRO

Ein Weg durch den Wald, an einem Sonntag im Mai.

1. Was hast du am Sonntag gemacht?
2. Wer ist hier spazieren gegangen?
3. Bist du gern im Wald?

AUCH AM WOCHENENDE · ALSO AT THE WEEKEND



das Wochenende
pl. -n
weekend



der Park
pl. -s
park



das Frühstück
pl. -e
breakfast



das Brötchen
no plural
bread roll



der Kuchen
no plural
cake



das Buch
die Bücher
book



die Zeitung
pl. -en
newspaper



der Film
pl. -e
film



das Sofa
pl. -s
sofa



die Wäsche
no plural
laundry



der Staubsauger
no plural
vacuum cleaner



das Fahrrad
die Fahrräder
bicycle



das Büro
pl. -s
office



der Kollege
pl. -n
colleague



die Kollegin
pl. -nen
colleague



die Kaffeemaschine
pl. -n
coffee machine



die Tasse
pl. -n
cup



das Foto
pl. -s
photo



das Handy
pl. -s
mobile phone



der Chef
pl. -s
boss

der Spaziergang· die Spaziergänge
walk

lange schlafen
to sleep in

aufräumen
to tidy up

spazieren gehen
to go for a walk

Nichts Besonderes.
Nothing special.


WÖRTER ZUERST · WORDS FIRST
Wortkarten
der Himmel
no plural ·sky
das Blatt
die Blätter ·leaf
der Baum
die Bäume ·tree
der Wald
die Wälder ·forest
der Weg
pl. -e ·path
die Erde
no plural ·ground, earth

LESEN · READING

Nichts Besonderes

Hören, prüfen

Monday, nine o'clock, at the coffee machine in Max's office. His colleague Tina has had a perfect weekend, as always. Max has too. Then somebody asks to see the photos.

TINA Guten Morgen, Max! Was hast du am Wochenende gemacht?

MAX Ach, viel! Am Samstag habe ich die Wohnung aufgeräumt. Dann habe ich ein Buch gelesen. Ein dickes Buch.

TINA Toll. Ich habe am Samstag Yoga gemacht und Brot gebacken. Am Sonntag haben wir im Wald gefrühstückt.

MAX Im Wald? Super. Ich habe am Sonntag auch viel gemacht. Ich habe Spanisch gelernt und meine Mutter angerufen.

CHEF Guten Morgen! Spanisch? Das finde ich gut, Max. Zeig mal deine Fotos vom Wochenende!

MAX Fotos? Ich … ich habe nicht viel fotografiert.

CHEF Hier auf deinem Handy: Das ist dein Sofa. Das ist auch dein Sofa. Und das ist eine Pizza auf deinem Sofa.

MAX Ja. Die habe ich auf Spanisch bestellt.

TINA Ehrlich, Max: Ich habe auch nur geschlafen. Das Brot habe ich gekauft.

CHEF Und ich? Ich habe den ganzen Sonntag E-Mails gelesen. Eure.



Der Sonntagsspaziergang: ein Bild von Carl Spitzweg, um 1841.

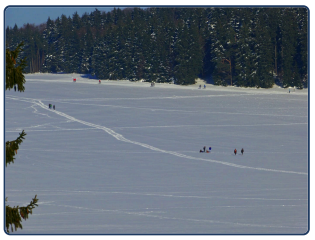

Am Sonntag auf dem See: Hier ist man im Winter gelaufen.

English · Tina: Good morning, Max! What did you do at the weekend? · Max: Oh, lots! On Saturday I tidied the flat. Then I read a book. A thick book. · Tina: Great. On Saturday I did yoga and baked bread. On Sunday we had breakfast in the forest. · Max: In the forest? Super. I did a lot on Sunday too. I learned Spanish and called my mother. · Chef: Good morning! Spanish? I like that, Max. Show me your photos from the weekend! · Max: Photos? I … I didn't take many pictures. · Chef: Here on your phone: that's your sofa. That's your sofa too. And that's a pizza on your sofa. · Max: Yes. I ordered that in Spanish. · Tina: Honestly, Max: I only slept too. I bought the bread. · Chef: And me? I read emails all Sunday. Yours.

1 Richtig oder falsch?

Circle what the text says.

Tina sagt: Ich habe **Brot gebacken** / **ein Buch gelesen** .

Auf dem Handy von Max ist **ein Sofa** / **ein Wald** .

Die Pizza hat Max **bestellt** / **gebacken** .

In Wahrheit hat Tina **geschlafen** / **Yoga gemacht** .

Der Chef hat am Sonntag **E-Mails gelesen** / **Spanisch gelernt** .

2 Was sagt Max?

Write the sentences from the text in the Perfekt.

die Wohnung aufräumen _____

ein Buch lesen _____

meine Mutter anrufen _____

SCHREIB MIT! · YOUR TURN

Copy the two sentences of the text you want to remember, then write one of your own in the same shape.

WUSSTEST DU?

At work, Germans say *Schönes Wochenende!* on Friday, and on Monday the honest answer to "how was it?" is *Nichts Besonderes.* Sunday itself is officially quiet: no drilling, no mowing the lawn, and in many places no glass in the bottle bank.

GRAMMATIK · 1 OF 2

Die Klammer im Perfekt

haben in second place, the past form at the very end

Prüfen

The bracket

You met it in A1.2 — now with every verb.

	HABEN		THE PAST FORM	
Ich	habe	gestern Fußball	gespielt	I played football yesterday.
Wir	haben	zu viel Kuchen	gegessen	We ate too much cake.
Hast	du	meinen Brief	gelesen	Have you read my letter?

Three kinds of past form

Learn every verb as a pair: essen – gegessen.

GE- ... -T	GE- ... -EN	NEW VOWEL, STILL -T
machen → *gemacht*	essen → *gegessen*	bringen → *gebracht*
kaufen → *gekauft*	schreiben → *geschrieben*	denken → *gedacht*
hören → *gehört*	finden → *gefunden*	kennen → *gekannt*
arbeiten → *gearbeitet*	nehmen → *genommen*	wissen → *gewusst*
spielen → *gespielt*	treffen → *getroffen*	

1 Mini-Check

Circle the right word.

Ich habe Brot **gekauft** / **gekauf** .

Was hast du **gemacht** / **machen** ?

Wir haben viel **gearbeitet** / **gearbeit** .

Er hat ein Buch **gelesen** / **gelest** .

Sie **hat** / **ist** Kuchen gegessen.

Ich habe lange **geschlafen** / **geschlaft** .

SCHREIB MIT! · YOUR TURN

Write three sentences of your own with the rule of this page. Use words from the word page.

WUSSTEST DU?

German speech tells the past in the Perfekt: *Ich habe gegessen*. The simple past, *ich aß*, lives mostly in books and the news, and in the south it has nearly died out in speech.

GRAMMATIK · 2 OF 2

ge- in der Mitte

Verbs that split, and verbs with no ge- at all

Prüfen

Verbs that split: ge- in the middle

auf ge räumt	=	**aufgeräumt**	aufräumen
ein ge kauft	=	**eingekauft**	einkaufen
an ge rufen	=	**angerufen**	anrufen
fern ge sehen	=	**ferngesehen**	fernsehen

WATCH OUT

No ge- at all

Verbs ending in -ieren, and verbs starting with be-, ver- or er-: *telefoniert*, *studiert*, *besucht*, *verstanden*, *erklärt*.

Words for the practice page

aufräumen · ich räume auf to tidy up

der Brief letter

die Zeitung newspaper

telefonieren to phone

besuchen to visit

das Zimmer room

Twelve to know by heart

Learn them in pairs and say them aloud: *essen, gegessen*.

VERB	PAST FORM	VERB	PAST FORM
essen	**gegessen**	trinken	**getrunken**
lesen	**gelesen**	sehen	**gesehen**
schreiben	**geschrieben**	schlafen	**geschlafen**
nehmen	**genommen**	sprechen	**gesprochen**
treffen	**getroffen**	finden	**gefunden**
anrufen	**angerufen**	verstehen	**verstanden**

2 Mini-Check

Circle the right word.

Ich habe dich **angerufen** / **geanrufen** .

Wir haben **eingekauft** / **geeinkauft** .

Hast du das **verstanden** / **geverstanden** ?

Er hat die Tür **aufgemacht** / **geaufmacht** .

Was ist **passiert** / **gepassiert** ?

Ich habe **ferngesehen** / **gefernsehen** .

SCHREIB MIT! · YOUR TURN

Write three sentences of your own with the rule of this page. Use words from the word page.

WUSSTEST DU?

Sunday *Kaffee und Kuchen* is still a fixed point in many families. Bakers open for a few Sunday hours for this reason alone, and the queue outside them is the closest thing Germany has to a Sunday service.

LESEN IM ALLTAG · READING THE REAL THING

Eintrittspreise: Was kostet das Museum am Sonntag?

Prüfen



A real price board at a small museum in Austria. *Erwachsene* are adults, *Schüler* are pupils, *gratis* means free. Everyone in Germany and Austria pays something different, so read to the end.

1 Was kostet das?

Find it on the board and write the price.

ein Erwachsener _____ **eine Familienkarte** _____

ein Schüler _____ **ein Kind, fünf Jahre alt** _____

2 Was stimmt?

Circle what the board says.

Die Familienkarte ist für **2 Erwachsene mit Kindern** / **2 Kinder** .

Eine Gruppe ab **10 Personen** / **20 Personen** zahlt 3 Euro pro Person.

Reiseleiter zahlen **nichts** / **4 Euro** .

3 Du warst im Museum

Tell it in the Perfekt.

Ich habe vier Euro _____ .

Meine Schwester ist Schülerin. Sie hat zwei Euro _____ .

SCHREIB MIT! · YOUR TURN

Write down every German word you can read on the photo, with its article if it is a noun.

WUSSTEST DU?

Many German museums have a free day, often the first Sunday of the month. Then you can stay for ten minutes without feeling guilty.

ÜBUNGEN · PRACTISE 1 OF 2

Was hast du gemacht?

Prüfen

1 The past form

Write the past form of the verb in brackets.

Ich habe Fußball _____ . (spielen)

Er hat einen Brief _____ . (schreiben)

Ich habe meine Schlüssel _____ . (finden)

Ich habe dir einen Kaffee _____ . (bringen)

Hast du Oma _____ ? (anrufen)

Wir haben lange _____ . (telefonieren)

Die Katze hat die Zeitung _____ . (lesen)

Ich habe an dich _____ . (denken)

2 Sort them

Write each past form in its column.

gemacht **gegessen** **telefoniert** **gekauft** **geschrieben** **besucht** **gespielt** **gefunden** **verstanden**

ge- … -t	ge- … -en	ohne ge-

3 Yesterday

Write it in the past.

Ich räume mein Zimmer auf. _____

Lena kauft ein. _____

Wir sehen fern. _____

Max besucht Oma. _____

Seiten-Challenge: Gold auf dieser Seite

Done on paper? Scan the code at the top of this page and choose App: the same exercises as short quizzes. Win gold in each one and tick it off here.

1 2

Code at the top
App

SCHREIB MIT! · YOUR TURN

Pick five words from this chapter and write one sentence with each.

Was hast du gemacht?

Prüfen

4 Was passt?

Draw a line from each verb to its past form.

schreiben	genommen
treffen	geschrieben
nehmen	gesprochen
sprechen	getroffen
fernsehen	ferngesehen

5 Your yesterday

Write two true sentences.

Gestern habe ich _____ .

Am Wochenende habe ich _____ .

6 Bilder-Check

Write each word with der, die or das. No peeking at the word page.

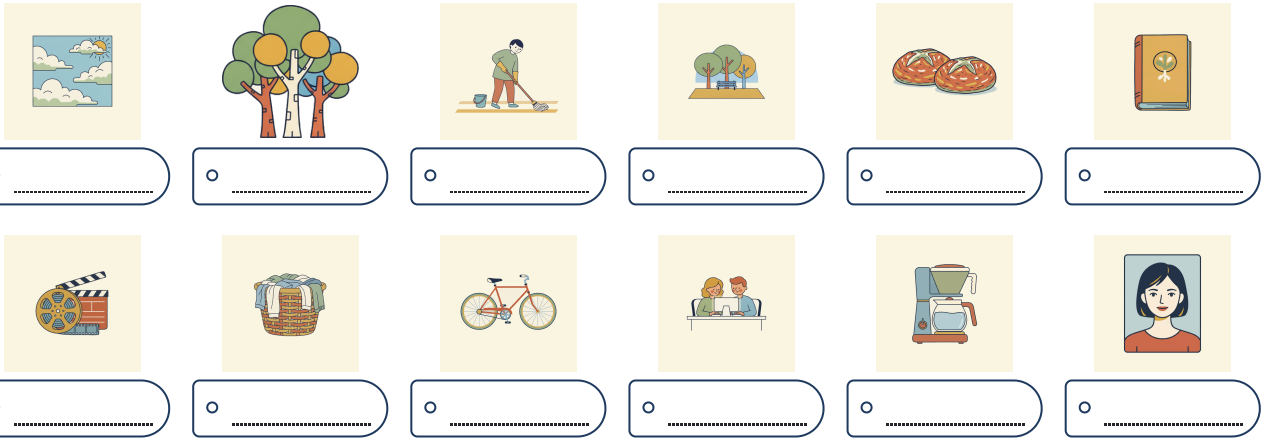

Seiten-Challenge: Gold auf dieser Seite

Done on paper? Scan the code at the top of this page and choose App: the same exercises as short quizzes. Win gold in each one and tick it off here.

1

Code at the top
App

SCHREIB MIT! · YOUR TURN

Write what you got wrong on these two pages, correctly, once each.

HÖREN, SPRECHEN, KÖNNEN

Was hast du gemacht?



Hören

A dictation of short sentences in the Perfekt. Listen, write, and check the past forms against the table on the page.

languagequiz.org/b/a2-22



Sprechen

A whole weekend, line by line: hear it, say it after the voice. Then tell it once without looking.

languagequiz.org/b/a2-04



In der App

The chapter's exercise with instant correction and the medal ladder.

languagequiz.org/b/a2-02

ICH KANN … · I CAN

- [ ] say what I did with haben and the past form
- [ ] make regular and irregular past forms
- [ ] put ge- in the middle of verbs that split
- [ ] answer Was hast du gemacht? on a Monday morning

Done? Tick what you can. Check each page with its code, or with the answers on page 140. Circle what you got wrong and come back to it in a week.

Every exercise of this chapter is also a short quiz in the app: scan any page code and choose App.

The whole chapter in the app: **languagequiz.org/b/a21-01**

MEINE NOTIZEN · MY NOTES

BILDWÖRTERBUCH · PICTURE DICTIONARY

Was hast du gemacht?

Every pictured word of this chapter on one page. Cover the words, say them from the pictures; cover the pictures, draw them from the words.



der Himmel
no plural
sky



der Baum
die Bäume
tree



der Wald
die Wälder
forest



der Weg
pl. -e
path



die Erde
no plural
ground, earth



das Wochenende
pl. -n
weekend



der Park
pl. -s
park



das Frühstück
pl. -e
breakfast



das Brötchen
no plural
bread roll



der Kuchen
no plural
cake



das Buch
die Bücher
book



die Zeitung
pl. -en
newspaper



der Film
pl. -e
film



das Sofa
pl. -s
sofa



die Wäsche
no plural
laundry



der Staubsauger
no plural
vacuum cleaner



das Fahrrad
die Fahrräder
bicycle



das Büro
pl. -s
office



der Kollege
pl. -n
colleague



die Kollegin
pl. -nen
colleague



die Kaffeemaschine
pl. -n
coffee machine



die Tasse
pl. -n
cup



das Foto
pl. -s
photo



das Handy
pl. -s
mobile phone



der Chef
pl. -s
boss



2

Ich bin gefahren

AN DER OSTSEE: WARNEMÜNDE UND RÜGEN

Der Strand von Warnemünde. Vorne: Strandkörbe. Hinten: der Leuchtturm.

1. Wohin bist du zuletzt gefahren?
2. Wie viele Strandkörbe siehst du?
3. Bist du schon einmal an der Ostsee gewesen?

AUCH AN DER OSTSEE · ALSO ON THE BALTIC



das Meer
pl. -e
sea



die Insel
pl. -n
island



die Sonne
pl. -n
sun



die Sonnenbrille
pl. -n
sunglasses



das Boot
pl. -e
boat



der Turm
die Türme
tower



der Fisch
pl. -e
fish



das Eis
no plural
ice cream



der Zug
die Züge
train



die Fahrkarte
pl. -n
ticket



der Koffer
no plural
suitcase



der Rucksack
die Rucksäcke
rucksack



der Urlaub
pl. -e
holiday

der Strand · die Strände
beach

die Möwe · pl. -n
seagull

die Reise · pl. -n
trip

der Wagen · no plural
carriage

einsteigen
to get on

aussteigen
to get off

umsteigen
to change trains

ankommen
to arrive

losfahren
to set off

einschlafen
to fall asleep

Wortkarten

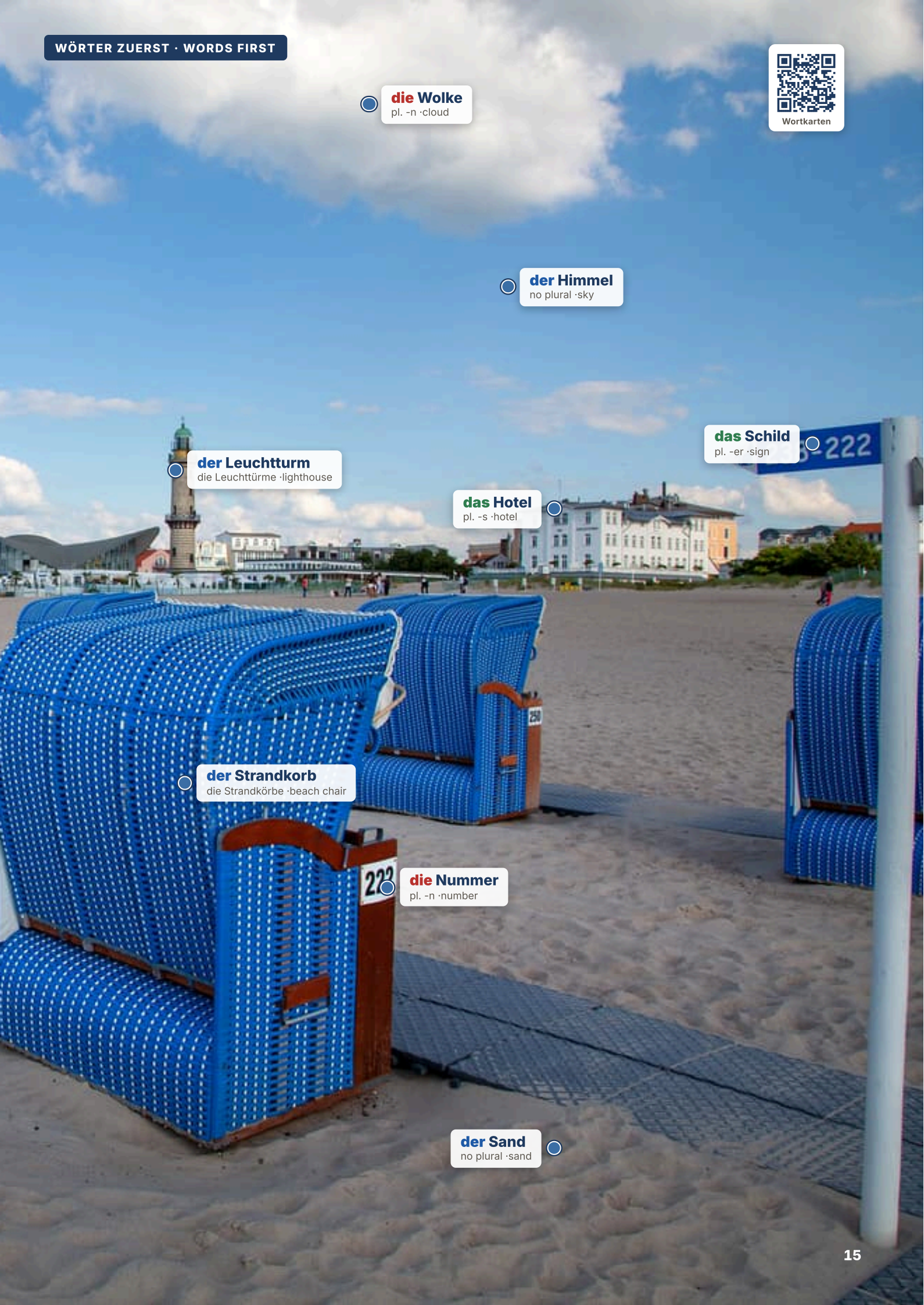
die Wolke
pl. -n ·cloud
der Himmel
no plural ·sky
der Leuchtturm
die Leuchttürme ·lighthouse
das Schild
pl. -er ·sign
das Hotel
pl. -s ·hotel
der Strandkorb
die Strandkörbe ·beach chair
die Nummer
pl. -n ·number
der Sand
no plural ·sand

LESEN · READING

Der halbe Zug

Hören, prüfen

Maya and Lena are on their way to the island of Rügen. Maya goes to find a coffee, and in Stralsund something happens that no one has warned her about. An hour later, she calls Lena.

LENA Maya! Wo bist du? Ich bin in Binz angekommen. Du bist nicht hier!

MAYA Ich weiß nicht. Ich bin in den Zug eingestiegen, wir sind losgefahren, und ich bin zum Kaffee gegangen.

LENA Und dann?

MAYA Dann bin ich eingeschlafen. In Stralsund bin ich aufgewacht. Ich bin zurückgegangen, aber unser Wagen war weg!

LENA Oh nein. Der Zug teilt sich in Stralsund. Ein Teil fährt nach Binz, ein Teil fährt nach Sassnitz.

MAYA Ein Zug kann das? Warum hast du das nicht gesagt?

LENA Ich habe es gesagt! Du hast nicht zugehört. Wo bist du jetzt?

MAYA Am Meer. Ich bin ausgestiegen und zum Strand gelaufen. Ich sitze in einem Strandkorb. Mit einem Fischbrötchen.

LENA Und mein Koffer? Mein Koffer ist auch mit dir gefahren!

MAYA Ja. Der ist auch hier. In deinem Koffer war zum Glück eine Sonnenbrille.

LENA Maya. Wie weit ist es von Sassnitz nach Binz?

MAYA Keine Ahnung. Aber du kannst ja herkommen. Hier ist es sehr schön.



Strandkörbe in Travemünde: Jeder hat eine Nummer und einen Schlüssel.



Die Kreidefelsen auf Rügen. Auch hier ist Maya nicht angekommen.

English · Lena: Maya! Where are you? I've arrived in Binz. You're not here! · Maya: I don't know. I got on the train, we set off, and I went for a coffee. · Lena: And then? · Maya: Then I fell asleep. I woke up in Stralsund. I went back, but our carriage was gone! · Lena: Oh no. The train splits in Stralsund. One part goes to Binz, one part goes to Sassnitz. · Maya: A train can do that? Why didn't you say so? · Lena: I did say so! You didn't listen. Where are you now? · Maya: By the sea. I got off and ran to the beach. I'm sitting in a beach chair. With a fish roll. · Lena: And my suitcase? My suitcase travelled with you too! · Maya: Yes. It's here as well. Luckily there were sunglasses in your suitcase. · Lena: Maya. How far is it from Sassnitz to Binz? · Maya: No idea. But you can make the trip yourself. It's lovely here.

1 Richtig oder falsch?

Circle what the text says.

Lena ist in (**Binz** / **Sassnitz**) angekommen.

Maya ist im Zug (**eingeschlafen** / **ausgestiegen**) .

Der Zug teilt sich in (**Stralsund** / **Binz**) .

Lenas Koffer ist (**bei Maya** / **in Binz**) .

Maya sitzt (**am Strand** / **im Zug**) .

2 Ist oder hat?

Complete the sentences about Maya, as in the text.

Maya _____ in den Zug eingestiegen.

Sie _____ nicht zugehört.

Sie _____ zum Strand gelaufen.

Lena _____ es gesagt.

SCHREIB MIT! · YOUR TURN

Copy the two sentences of the text you want to remember, then write one of your own in the same shape.

WUSSTEST DU?

The *Strandkorb* was invented in 1882 in Rostock, for a lady who wanted to sit on the beach out of the wind. It has been the Baltic's furniture ever since, with a little hood, footrests, and a key from the man at the kiosk.

GRAMMATIK · 1 OF 2

haben oder sein?

Moving from A to B, or changing, takes sein

Prüfen

haben or sein? Most verbs take haben; sein is the short list.

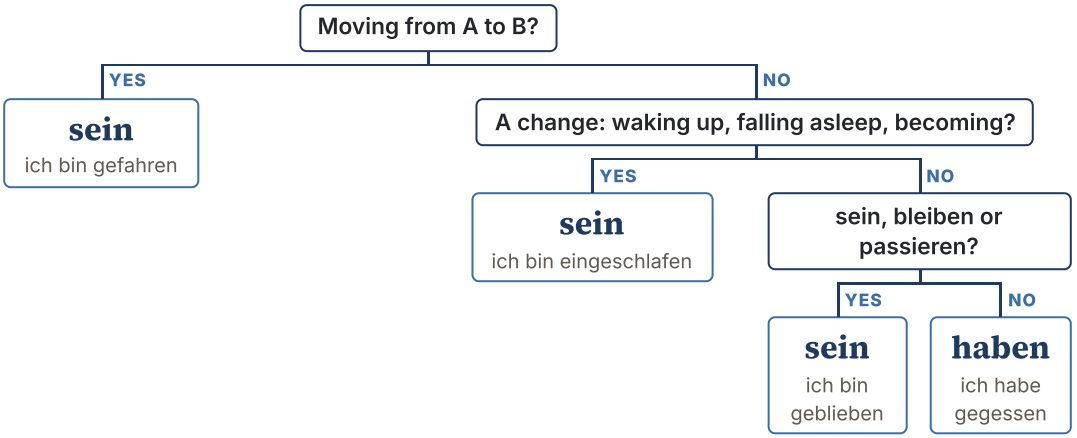

The sein verbs

VERB	PERFEKT	IN ENGLISH
gehen · fahren	ist *gegangen* · ist *gefahren*	went, walked · went, drove
kommen · fliegen	ist *gekommen* · ist *geflogen*	came · flew
laufen · schwimmen	ist *gelaufen* · ist *geschwommen*	ran · swam
aufstehen · einschlafen	ist *aufgestanden* · ist *eingeschlafen*	got up · fell asleep
werden · umziehen	ist *geworden* · ist *umgezogen*	became · moved house
bleiben · sein	ist *geblieben* · ist *gewesen*	stayed · been

1 Mini-Check

Circle the right word.

Ich **bin** / **habe** gefahren.

Wir **haben** / **sind** gegessen.

Sie **ist** / **hat** um acht aufgestanden.

Er **ist** / **hat** zu Hause geblieben.

Was **ist** / **hat** passiert?

Ich **habe** / **bin** gut geschlafen.

SCHREIB MIT! · YOUR TURN

Write three sentences of your own with the rule of this page. Use words from the word page.

WUSSTEST DU?

Germany's big seaside resorts are lined with white *Bäderarchitektur*: villas with balconies from the days when doctors prescribed sea air. Binz on Rügen has a whole promenade of them.

Ich bin losgefahren

The trip, from the first step to the last

Prüfen

WATCH OUT

An object turns it into haben

Ich *bin* nach Köln gefahren (I travelled). Ich *habe* das Auto gefahren (I drove the car): with a thing after it, the same verb takes haben.

A trip in four sentences

A word for the time can come first; the helper stays in second place.

FIRST	HELPER		PAST FORM	
Am Morgen	bin	ich	losgefahren	In the morning I set off.
In Stralsund	bin	ich	umgestiegen	I changed in Stralsund.
Um zwei	sind	wir	angekommen	We arrived at two.
Dann	sind	wir	zum Strand gelaufen	Then we ran to the beach.

Words for the practice page

der See lake

aufwachen · er wacht auf to wake up

werden to become

umziehen to move house

Köln Cologne

letztes Jahr last year

2 Mini-Check

Circle the right word.

Ich bin um sechs **aufgestanden** / **aufgesteht** .

Wir sind nach Rügen **gefahren** / **gefahrt** .

Sie ist **eingeschlafen** / **geeinschlafen** .

Er ist zum Bus **gelaufen** / **gelauft** .

Bist du gut **angekommen** / **ankommt** ?

Ich habe das Auto **gefahren** / **gefahrt** .

SCHREIB MIT! · YOUR TURN

Write three sentences of your own with the rule of this page. Use words from the word page.

WUSSTEST DU?

The chalk cliffs of Rügen were painted by Caspar David Friedrich around 1818, and Germans have been going to look at them ever since. The cliffs keep falling into the sea, so no two visits are quite the same.

Am Strand: Hier Strandkarte lösen!

Prüfen



A real sign at a beach in Laboe, on the Baltic. *Lösen* here means to buy a ticket, and yes, on many German beaches you need one. The machine stands right next to the sign.

1 Lies das Schild

Circle what the sign says.

Oben steht: **Strandkarten-Automat** / **Fahrkarten-Automat** .

Hier **kauft man eine Karte** / **parkt man das Auto** .

Der Ort heißt **Laboe** / **Rügen** .

Der Strand heißt **Kurstrand** / **Hundestrand** .

2 Was ist passiert?

You went to the beach without a ticket. Tell it, using ist or hat and the past form.

Ich _____ zum Strand gegangen.

Ich _____ keine Karte gekauft.

Der Mann _____ gekommen.

Ich _____ fünf Euro bezahlt.

SCHREIB MIT! · YOUR TURN

Write down every German word you can read on the photo, with its article if it is a noun.

WUSSTEST DU?

Coastal towns charge a small *Kurtaxe* or *Kurabgabe*: a visitor's tax for the upkeep of the beach. Children mostly go free, and the card also gets you cheap buses. On a *Kurstrand* someone may really come and check.

ÜBUNGEN · PRACTISE 1 OF 2

Ich bin gefahren

Prüfen

1 The past form

Write the past form of the verb in brackets.

Ich bin nach Berlin _____ . (fahren)

Wir sind ins Kino _____ . (gehen)

Er ist um sieben Uhr _____ . (aufstehen)

Wann bist du nach Hause _____ ? (kommen)

Sie ist Ärztin _____ . (werden)

Das Baby ist sofort _____ . (einschlafen)

2 haben or sein?

Circle the right helper.

Wir **haben** / **sind** im See geschwommen. Ich **habe** / **bin** einen Kuchen gekauft.

Lena **hat** / **ist** nach Köln umgezogen. Max **hat** / **ist** das Auto gefahren.

Der Hund **hat** / **ist** zum Park gelaufen. Was **hat** / **ist** passiert?

3 Rocky's Sunday

Write each sentence in the past.

Rocky wacht um sechs auf. _____

Er läuft in den Park. _____

Er schwimmt im See. _____

Er schläft auf dem Sofa ein. _____

Seiten-Challenge: Gold auf dieser Seite

Done on paper? Scan the code at the top of this page and choose App: the same exercises as short quizzes. Win gold in each one and tick it off here.

1

Code at the top
App

SCHREIB MIT! · YOUR TURN

Pick five words from this chapter and write one sentence with each.

Ich bin gefahren

Prüfen

4 Sofias Reise

Listen to Sofia telling about her trip and complete the sentences. No phone? Ask someone to read you the key.

Listen
languagequiz.org/b/a2-08

Sofia ist mit dem Zug nach _____ gefahren.

Die Reise hat acht _____ gedauert.

In Rom hat sie bei einer _____ gewohnt.

Das Wetter war sehr _____ .

5 Your trip

Write two true sentences.

Letztes Jahr bin ich nach _____ gefahren.

Gestern bin ich um _____ aufgestanden.

6 Bilder-Check

Write each word with der, die or das. No peeking at the word page.



o _____ o _____ o _____ o _____ o _____ o _____

o _____ o _____ o _____ o _____ o _____ o _____

Seiten-Challenge: Gold auf dieser Seite

Done on paper? Scan the code at the top of this page and choose App: the same exercises as short quizzes. Win gold in each one and tick it off here.

1 2

Code at the top
App

SCHREIB MIT! · YOUR TURN

Write what you got wrong on these two pages, correctly, once each.

HÖREN, SPRECHEN, KÖNNEN

Ich bin gefahren

Hören

Sofia tells about her trip to Italy. Listen for every bin and sind, then do the Sofia exercise.

languagequiz.org/b/a2-08

Sprechen

Tell the tutor what you did yesterday, one sentence at a time. It notes every haben that should have been sein.

languagequiz.org/b/a2-16

In der App

The chapter's exercise with instant correction and the medal ladder.

languagequiz.org/b/a2-03

ICH KANN … · I CAN

- [ ] say where I went and when I got up
- [ ] choose sein for moving and changing
- [ ] use haben when there is a thing after the verb
- [ ] tell the story of a trip, with getting on and off

Done? Tick what you can. Check each page with its code, or with the answers on page 140. Circle what you got wrong and come back to it in a week.

Every exercise of this chapter is also a short quiz in the app: scan any page code and choose App.

The whole chapter in the app: **languagequiz.org/b/a21-08**

MEINE NOTIZEN · MY NOTES

BILDWÖRTERBUCH · PICTURE DICTIONARY

Ich bin gefahren

Every pictured word of this chapter on one page. Cover the words, say them from the pictures; cover the pictures, draw them from the words.



die Wolke
pl. -n
cloud



der Himmel
no plural
sky



der Leuchtturm
die Leuchttürme
lighthouse

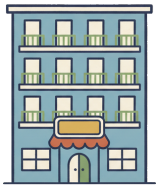

das Hotel
pl. -s
hotel



die Nummer
pl. -n
number

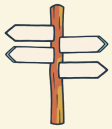

das Schild
pl. -er
sign



der Sand
no plural
sand



das Meer
pl. -e
sea



die Insel
pl. -n
island



die Sonne
pl. -n
sun



die Sonnenbrille
pl. -n
sunglasses



das Boot
pl. -e
boat



der Turm
die Türme
tower



der Fisch
pl. -e
fish



das Eis
no plural
ice cream



der Zug
die Züge
train



die Fahrkarte
pl. -n
ticket



der Koffer
no plural
suitcase



der Rucksack
die Rucksäcke
rucksack



der Urlaub
pl. -e
holiday

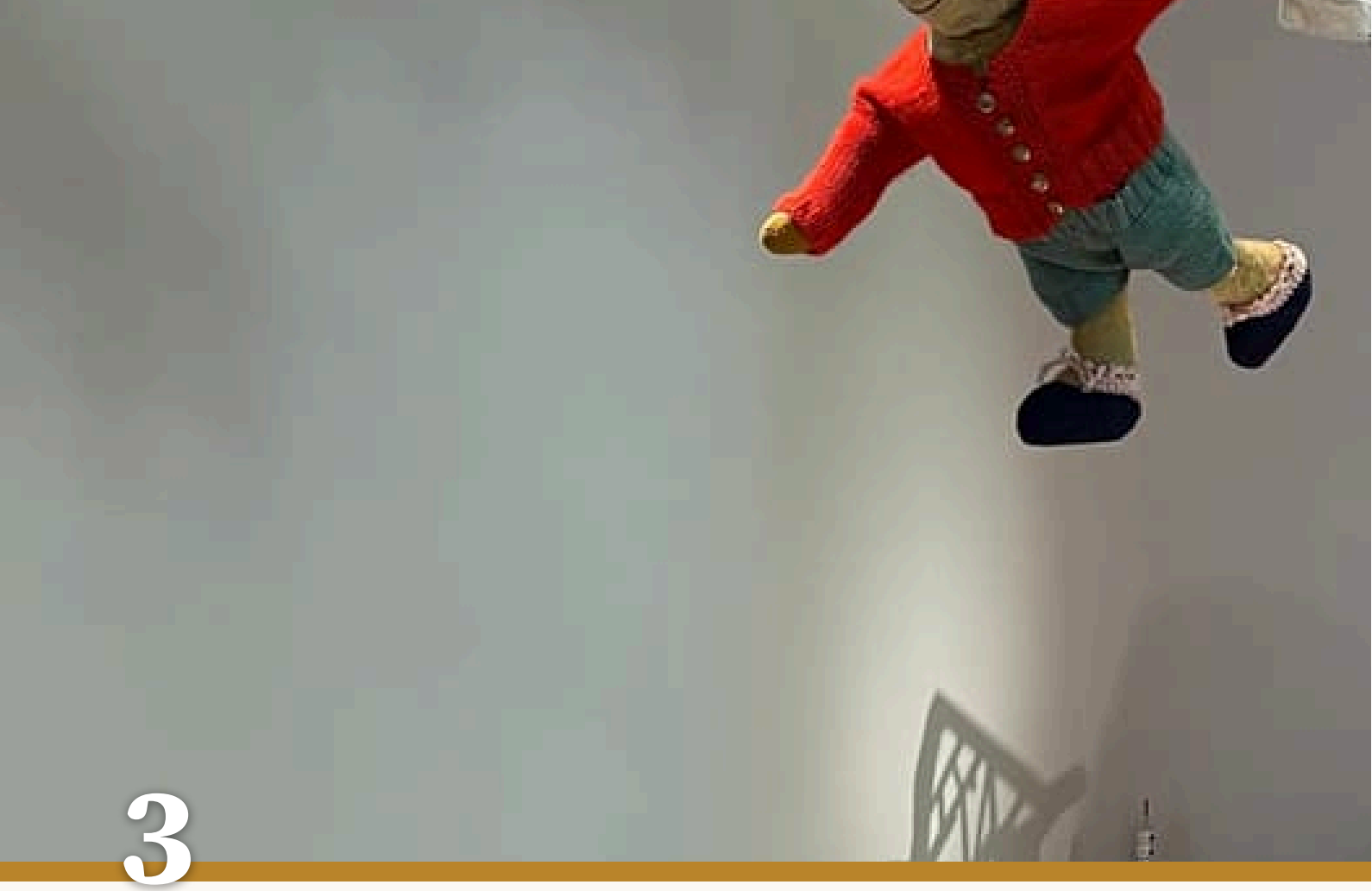

3

Als Kind

DAS SPIELZEUGMUSEUM IN NÜRNBERG

Eine ganze Stadt aus Holz, im Spielzeugmuseum in Nürnberg.

1. Womit hast du als Kind gespielt?
2. Welches Haus möchtest du?
3. Was durftest du als Kind nicht?

AUCH IM MUSEUM · ALSO IN THE MUSEUM



der Ball
die Bälle
ball



der Teddy
pl. -s
teddy bear



das Schaukelpferd
pl. -e
rocking horse



das Dreirad
die Dreiräder
tricycle



das Steckenpferd
pl. -e
hobby horse



die Eisenbahn
pl. -en
model railway



der Drachen
no plural
kite



das Spiel
pl. -e
game



die Schaukel
pl. -n
swing



die Rutsche
pl. -n
slide



das Museum
die Museen
museum



die Vitrine
pl. -n
glass case



die Kindheit
no plural
childhood



die Schule
pl. -n
school



der Lehrer
no plural
teacher



die Tafel
pl. -n
blackboard



die Eltern
parents



die Schwester
pl. -n
sister



der Bruder
die Brüder
brother

die Puppe · pl. -n
doll

das Puppenhaus · die Puppenhäuser
doll's house

die Schultüte · pl. -n
school cone

als Kind
as a child

früher
in the past

damals
back then

streng
strict

Wortkarten


die Wand
die Wände ·wall
der Turm
die Türme ·tower
das Dach
die Dächer ·roof
der Baum
die Bäume ·tree
das Haus
die Häuser ·house
die Mauer
pl. -n ·wall (outside)

LESEN · READING

Die hatte ich auch

Hören, prüfen

Frau Huber has invited Maya to Nuremberg. She has one wish: the toy museum. In front of every glass case she stops, and Maya hears things she never knew about the woman at the window.

FRAU HUBER Sehen Sie, Frau Maya: Diese Puppe hatte ich auch. Sie hieß Gertrud.

MAYA War das Ihre Lieblingspuppe?

FRAU HUBER Das war meine einzige Puppe. Wir hatten nicht viel. Mein Vater war Bäcker, wir mussten um fünf aufstehen.

MAYA Als Kind? Um fünf?

FRAU HUBER Natürlich. Ich musste die Brötchen tragen. Ich durfte nicht spielen, ich konnte nicht schwimmen, ich hatte kein Fahrrad.

MAYA Das tut mir leid. Das war bestimmt schwer.

FRAU HUBER Schwer? Es war wunderbar! Ich hatte eine große Schwester. Die war schrecklich. Sie wollte immer meine Gertrud haben.

MAYA Und? Hatte sie die Puppe?

FRAU HUBER Nie. Einmal konnte sie sie finden. Da war Gertrud im Mehl. Danach war sie weiß, aber sie war meine.

MAYA Frau Huber, sehen Sie mal hier. In dieser Vitrine: eine Puppe, ganz weiß. „Gertrud, um 1950. Geschenk von Frau E. Huber."

FRAU HUBER Ja. Hier ist sie sicher. Meine Schwester lebt noch.



Das Spielzeugmuseum: ein altes Haus in der Altstadt.

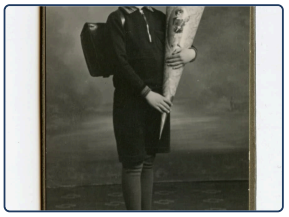

Der erste Schultag, vor über hundert Jahren. Die Schultüte ist fast so groß wie der Junge.

English · Frau Huber: Look, Frau Maya: I had this doll too. She was called Gertrud. · Maya: Was she your favourite doll? · Frau Huber: She was my only doll. We didn't have much. My father was a baker, we had to get up at five. · Maya: As a child? At five? · Frau Huber: Of course. I had to carry the rolls. I wasn't allowed to play, I couldn't swim, I had no bicycle. · Maya: I'm sorry. That must have been hard. · Frau Huber: Hard? It was wonderful! I had a big sister. She was terrible. She always wanted my Gertrud. · Maya: And? Did she get the doll? · Frau Huber: Never. Once she managed to find her. Gertrud was in the flour. After that she was white, but she was mine. · Maya: Frau Huber, look here. In this case: a doll, all white. "Gertrud, around 1950. Gift of Frau E. Huber." · Frau Huber: Yes. She's safe here. My sister is still alive.

1 Richtig oder falsch?

Circle what the text says.

Die Puppe hieß **Gertrud** / **Maya** .

Frau Hubers Vater war **Bäcker** / **Lehrer** .

Die Familie musste um **fünf** / **acht** aufstehen.

Frau Huber hatte **kein Fahrrad** / **viele Puppen** .

Die Puppe ist heute **im Museum** / **bei der Schwester** .

2 Früher

Complete with war, hatte, musste, durfte or konnte, as in the text.

Ich _____ eine große Schwester.

Wir _____ um fünf aufstehen.

Ich _____ nicht spielen.

Ich _____ nicht schwimmen.

Es _____ wunderbar!

SCHREIB MIT! · YOUR TURN

Copy the two sentences of the text you want to remember, then write one of your own in the same shape.

WUSSTEST DU?

For the first day of school, every German child gets a *Schultüte*: a huge paper cone full of sweets and pencils, nearly as big as the child. Then come the family photos, and in the end it holds more dentist's appointments than anyone admits.

GRAMMATIK · 1 OF 2

war, hatte

The short past of sein and haben

Prüfen

The short past

ich and er are twins, as in every past.

WHO	WAR	HATTE	KONNTE	MUSSTE	WOLLTE	DURFTE
ich	*war*	*hatte*	*konnte*	*musste*	*wollte*	*durfte*
du	warst	hattest	konntest	musstest	wolltest	durftest
er · sie · es	*war*	*hatte*	*konnte*	*musste*	*wollte*	*durfte*
wir	waren	hatten	konnten	mussten	wollten	durften
ihr	wart	hattet	konntet	musstet	wolltet	durftet
sie · Sie	waren	hatten	konnten	mussten	wollten	durften

Words for the practice page

als Kind as a child

das Essen food, meal

der Mantel coat

der Urlaub holiday

also so

klein small

WATCH OUT

ich and er are twins

In every short past form, *ich* and *er* look the same, with no ending: ich *war*, er *war*; ich *hatte*, sie *hatte*.

1 Mini-Check

Circle the right word.

Ich **war** / **waren** müde.

Warst / **War** du zu Hause?

Hattet **ihr** / **du** Zeit?

Wir **hatten** / **hatte** kein Auto.

Sie **war** / **wart** krank.

Er **hatte** / **hattet** einen Hund.

SCHREIB MIT! · YOUR TURN

Write three sentences of your own with the rule of this page. Use words from the word page.

WUSSTEST DU?

Nuremberg's toy fair, the *Spielwarenmesse*, is the largest of its kind in the world. The toy trade there goes back to the Middle Ages, when the city's craftsmen were making tin soldiers for half of Europe.

GRAMMATIK · 2 OF 2

konnte, musste, durfte, wollte

The helpers in the past, and how to tell a story

Prüfen

The helpers: lose the dots, add -te

konn | te = **konnte** können

muss | te = **musste** müssen

durf | te = **durfte** dürfen

woll | te = **wollte** wollen

The excuse The bracket stays.

Ich	konnte	leider nicht	kommen
Ich	musste	lange	arbeiten

TIP

Scene, then event

war and *hatte* paint the scene, the Perfekt tells what happened: Es *war* kalt, also *habe* ich einen Mantel *gekauft*. Als Kind *hatte* ich einen Hund.

2 Mini-Check

Circle the right word.

Ich **konnte** / **kannte** nicht kommen.

Wir **mussten** / **muss** arbeiten.

Sie **durfte** / **dürfte** nicht spielen.

Er **wollte** / **will** gestern kommen.

Als Kind **konnte** / **könnte** ich gut singen.

Musstest / **Musste** du lange warten?

SCHREIB MIT! · YOUR TURN

Write three sentences of your own with the rule of this page. Use words from the word page.

WUSSTEST DU?

In East and West alike, the school day used to include Saturday: Germans of a certain age still say *Samstag hatten wir Schule* with some pride. The free Saturday for school only became normal from the 1970s on.

Ein Zeugnis aus dem Jahr 1949

Prüfen

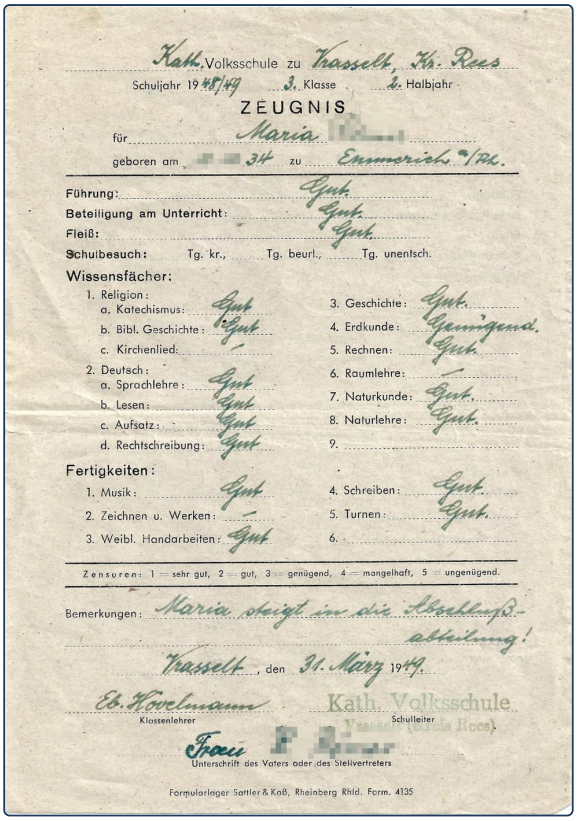

Kath. Volksschule zu Wasselt, Kr. Rees

Schuljahr 1948/49 3. Klasse 1. Halbjahr

ZEUGNIS

für Maria [redacted]

geboren am [redacted].34 zu Emmerich a/Rh.

Führung: Gut.
Beteiligung am Unterricht: Gut.
Fleiß: Gut.
Schulbesuch: Tg. kr., Tg. beurl., Tg. unentsch.

Wissensfächer:

1. Religion:
a. Katechismus: Gut.
b. Bibl. Geschichte: Gut.
c. Kirchenlied: –
2. Deutsch:
a. Sprachlehre: Gut.
b. Lesen: Gut.
c. Aufsatz: Gut.
d. Rechtschreibung: Gut.
3. Geschichte: Gut.
4. Erdkunde: Genügend.
5. Rechnen: Gut.
6. Raumlehre: –
7. Naturkunde: Gut.
8. Naturlehre: Gut.
9.

Fertigkeiten:

1. Musik: Gut.
2. Zeichnen u. Werken: –
3. Weibl. Handarbeiten: Gut.
4. Schreiben: Gut.
5. Turnen: Gut.
6.

Zensuren: 1 = sehr gut, 2 = gut, 3 = genügend, 4 = mangelhaft, 5 = ungenügend.

Bemerkungen: Maria steigt in die Abschlußabteilung!

Wasselt, den 31. März 1949.

Eb. Hoerlmann
Klassenlehrer

Kath. Volksschule
Wasselt (Kreis Rees)
Schulleiter

Frau [redacted]
Unterschrift des Vaters oder des Stellvertreters

Formularlager Sattler & Koß, Rheinberg Rhld. Form. 4135

A real school report, from 1949, for a girl called Maria in the third class. *Zeugnis* is a report, and the small line in the middle gives the marks: *1 = sehr gut*, and it goes down from there. In Germany, a 1 is what you want.

1 Lies das Zeugnis

Circle what the report says.

Maria war in der **3. Klasse** / **5. Klasse** .

Das Schuljahr war **1948/49** / **1984/85** .

In Musik war sie **gut** / **genügend** .

In Erdkunde war sie **genügend** / **gut** .

2 Marias Schulzeit

Complete with war, hatte, musste or konnte.

Maria _____ 1949 in der dritten Klasse.

Sie _____ in Musik ein „gut“.

Ihr Vater _____ das Zeugnis unterschreiben.

Sie _____ gut lesen und schreiben.

SCHREIB MIT! · YOUR TURN

Write down every German word you can read on the photo, with its article if it is a noun.

WUSSTEST DU?

German school marks run from 1, the best, to 6, the worst. So a student who is told *Du hast eine Eins* is delighted, and a *Sechs* is what you hide from your parents. Foreigners who brag about their 5 get long, kind looks.

ÜBUNGEN · PRACTISE 1 OF 2

Als Kind

Prüfen

1 war or hatte

Write the right form.

Gestern _____ ich krank. (sein)

_____ du gestern zu Hause? (sein)

Wir _____ viel Spaß. (haben)

Wo _____ ihr im Sommer? (sein)

Meine Oma _____ einen Hund. (haben)

_____ ihr Hunger? (haben)

2 The helpers in the past

Write the past of the helper.

Ich _____ gestern nicht kommen. (können)

Ich _____ lange arbeiten. (müssen)

Als Kind _____ ich Ärztin werden. (wollen)

Wir _____ nicht ins Kino gehen. (dürfen)

Rocky _____ den Kuchen nicht essen — aber er hat ihn gegessen. (dürfen)

3 Why weren't you there?

Give two excuses, in the past.

müssen · lange arbeiten _____

können · keinen Bus finden _____

Seiten-Challenge: Gold auf dieser Seite

Done on paper? Scan the code at the top of this page and choose App: the same exercises as short quizzes. Win gold in each one and tick it off here.

1 2

↑ Code at the top
App

SCHREIB MIT! · YOUR TURN

Pick five words from this chapter and write one sentence with each.

Als Kind

Prüfen

4 As a child

Write two true sentences.

Als Kind war ich _____ .

Als Kind hatte ich _____ .

5 Say it in German

Write it in German.

As a child I had a dog.

_____

Sorry, I couldn't come.

_____

6 Bilder-Check

Write each word with der, die or das. No peeking at the word page.


o .....


o .....


o .....


o .....


o .....


o .....


o .....


o .....


o .....


o .....


o .....


o .....

Seiten-Challenge: Gold auf dieser Seite

Done on paper? Scan the code at the top of this page and choose App: the same exercises as short quizzes. Win gold in each one and tick it off here.

1

Code at the top
App

SCHREIB MIT! · YOUR TURN

Write what you got wrong on these two pages, correctly, once each.

HÖREN, SPRECHEN, KÖNNEN

Als Kind

Hören

Emma's first week in Munich, told in the past. Listen once for what happened, once for every war and hatte.

languagequiz.org/b/a2-30

Sprechen

Tell the tutor about your weekend, a trip, a meal. It asks who with and for whom, and it notes what to fix.

languagequiz.org/b/a2-31

In der App

The chapter's exercise with instant correction and the medal ladder.

languagequiz.org/b/a2-17

ICH KANN … · I CAN

- [ ] say how it was with war and hatte
- [ ] say what I could, had to and wanted to do
- [ ] make an excuse with konnte and musste
- [ ] talk about my childhood

Done? Tick what you can. Check each page with its code, or with the answers on page 140. Circle what you got wrong and come back to it in a week.

Every exercise of this chapter is also a short quiz in the app: scan any page code and choose App.

The whole chapter in the app: **languagequiz.org/b/a21-15**

MEINE NOTIZEN · MY NOTES

BILDWÖRTERBUCH · PICTURE DICTIONARY

Als Kind

Every pictured word of this chapter on one page. Cover the words, say them from the pictures; cover the pictures, draw them from the words.



der Turm
die Türme
tower



das Dach
die Dächer
roof

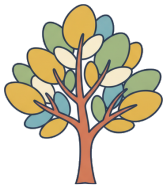

der Baum
die Bäume
tree



die Wand
die Wände
wall



das Haus
die Häuser
house



die Mauer
pl. -n
wall (outside)



der Ball
die Bälle
ball



der Teddy
pl. -s
teddy bear



das Schaukelpferd
pl. -e
rocking horse



das Dreirad
die Dreiräder
tricycle



das Steckenpferd
pl. -e
hobby horse



die Eisenbahn
pl. -en
model railway



der Drachen
no plural
kite



das Spiel
pl. -e
game



die Schaukel
pl. -n
swing



die Rutsche
pl. -n
slide



das Museum
die Museen
museum



die Vitrine
pl. -n
glass case



die Kindheit
no plural
childhood



die Schule
pl. -n
school



der Lehrer
no plural
teacher

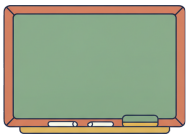

die Tafel
pl. -n
blackboard



die Eltern
parents



die Schwester
pl. -n
sister



der Bruder
die Brüder
brother



4

Wem gehört das?

DAS FUNDBÜRO

Schirme, Schirme, Schirme. Wem gehören sie?

1. Hast du schon einmal etwas verloren?
2. Welcher Schirm gefällt dir?
3. Wem hast du zuletzt geholfen?

AUCH IM FUNDBÜRO · ALSO AT THE LOST PROPERTY OFFICE



der Regenschirm
pl. -e
umbrella



der Schlüssel
no plural
key



die Brille
pl. -n
glasses



der Rucksack
die Rucksäcke
rucksack



die Tasche
pl. -n
bag



der Geldbeutel
no plural
wallet



der Ausweis
pl. -e
ID card



das Handy
pl. -s
mobile phone



die Jacke
pl. -n
jacket



die Mütze
pl. -n
cap



der Koffer
no plural
suitcase



das Kuscheltier
pl. -e
cuddly toy



die Gitarre
pl. -n
guitar



der Hund
pl. -e
dog



das Fundbüro
pl. -s
lost property office



das Amt
die Ämter
public office



die Frau
pl. -en
woman



das Kind
pl. -er
child



die Leute
people



das Formular
pl. -e
form



die Unterschrift
pl. -en
signature

gehören
to belong to

danken
to thank

verlieren
to lose

helfen
to help

zeigen
to show

finden
to find

Wortkarten


der Himmel
no plural ·sky
der Schirm
pl. -e ·umbrella
die Pflanze
pl. -n ·plant
der Stand
die Stände ·stall
die Treppe
pl. -n ·stairs
der Mann
die Männer ·man
der Tisch
pl. -e ·table
der Boden
die Böden ·floor

LESEN · READING

Wem gehört der Schirm?

Hören, prüfen

Max has lost his umbrella on the tram. It was a very good umbrella. So he goes to the lost property office, where the man behind the counter has been waiting for this moment.

MAX Guten Tag. Ich habe meinen Schirm verloren. In der Straßenbahn.

BEAMTER Einen Moment. Wie sieht er aus?

MAX Er ist schwarz.

BEAMTER Schwarz. Kommen Sie mit.

Hinter der Tür: ein langer Raum. Dreihundert schwarze Schirme.

BEAMTER Gehört dieser Schirm Ihnen?

MAX Nein. Meiner war … größer?

BEAMTER Der hier gehört der Frau aus Linie 4. Der dem Mann mit dem Hund. Und der dort gehört einem Kind.

MAX Das wissen Sie alles?

BEAMTER Seit dreißig Jahren. Und das hier? Gehört das Bein Ihnen?

MAX Ein Bein? Wem gehört denn ein Bein?

BEAMTER Dem Mann, der es im Bus vergessen hat. Er ist nicht gekommen. Ich verstehe das auch nicht.

Die Tür geht auf. Es ist Jonas.

JONAS Guten Tag, Herr Kraus. Mein Schlüssel?

BEAMTER Liegt schon da. Grüßen Sie den Kühlschrank.



Eine Kiste mit Mützen, die niemand mehr sucht.



Die Regenschirme: ein Bild von Auguste Renoir. Wem gehört welcher?

English · Max: Hello. I've lost my umbrella. On the tram. · Beamter: One moment. What does it look like? · Max: It's black. · Beamter: Black. Come with me. · Behind the door: a long room. Three hundred black umbrellas. · Beamter: Does this umbrella belong to you? · Max: No. Mine was … bigger? · Beamter: This one belongs to the woman from line 4. That one to the man with the dog. And that one belongs to a child. · Max: You know all that? · Beamter: For thirty years. And this? Does this leg belong to you? · Max: A leg? Who on earth does a leg belong to? · Beamter: To the man who forgot it on the bus. He never came. I don't understand it either. · The door opens. It's Jonas. · Jonas: Good day, Herr Kraus. My key? · Beamter: It's ready. Say hello to the fridge.

1 Richtig oder falsch?

Circle what the text says.

Max hat seinen Schirm **in der Straßenbahn** / **im Bus** verloren.

Im Raum sind **dreihundert** / **dreißig** Schirme.

Der Beamte arbeitet dort seit **dreißig Jahren** / **drei Jahren** .

Das Bein gehört **einem Mann** / **dem Beamten** .

Jonas sucht **seinen Schlüssel** / **seinen Schirm** .

2 Wem?

Complete with dem, der or einem, as in the text.

Der Schirm gehört _____ Frau aus Linie 4.

Der Schirm gehört _____ Mann mit dem Hund.

Der Schirm gehört _____ Kind.

SCHREIB MIT! · YOUR TURN

Copy the two sentences of the text you want to remember, then write one of your own in the same shape.

WUSSTEST DU?

Deutsche Bahn's lost property office handles hundreds of thousands of items a year, and they include false teeth, a wedding dress and urns. What nobody claims after a while is sold at auction, and there are people who go to those for fun.

GRAMMATIK · 1 OF 2

dem, der, den

Three questions, three rows: wer? wen? wem?

Prüfen

Three questions, three rows

Remember the first two rows from A1.2: the third is new.

	DER	DIE	DAS	PLURAL
wer? who does it	der · ein	die · eine	das · ein	die
wen? what it's done to	den · einen	die · eine	das · ein	die
wem? to whom	*dem · einem*	*der · einer*	*dem · einem*	*den* …-n

Ask wem?

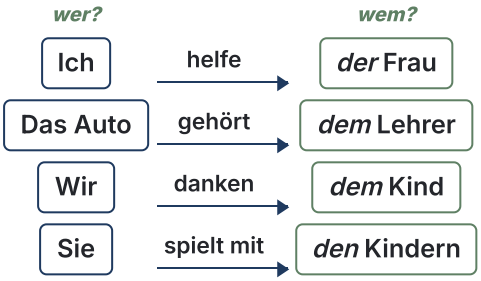

WATCH OUT

Plural: den …-n

In the plural the noun gets an -n too: den Kinder*n*, den Freunde*n*. Not when it already ends in -n or -s: den Frauen, den Autos.

1 Mini-Check

Circle the right word.

Ich helfe **dem** / **den** Mann.

Das gehört **der** / **die** Frau.

Wir danken **dem** / **das** Kind.

Er zeigt **den Kindern** / **die Kinder** das Bild.

Ich helfe **einer** / **eine** Frau.

Das gehört **einem** / **ein** Kind.

SCHREIB MIT! · YOUR TURN

Write three sentences of your own with the rule of this page. Use words from the word page.

WUSSTEST DU?

Found something on the street? Over 10 euros you are supposed to hand it in. If nobody claims it within six months it can become yours, and the finder also has a legal right to a reward: a small percentage of what it is worth.

GRAMMATIK · 2 OF 2

Verben mit wem?

helfen, danken, gehören, and the words for the job

Prüfen

Verbs that always want wem?

helfen help	**danken** thank	**gefallen** please	**gehören** belong to
antworten answer	**gratulieren** congratulate	**schmecken** taste good to	

Words for the practice page

der Nachbar · die Nachbarn neighbour · neighbours	**die Geschichte** story	**erzählen** to tell
schenken to give (a present)	**wem?** to whom?	**die Krawatte** tie
die Blumen flowers	**der Knochen** bone	

Wer? Wem? Was?

The verb decides. After *helfen*, it is always wem?

QUESTION	LIKE THIS	IN ENGLISH
wem?	**Der Schirm gehört *dem* Mann.**	The umbrella belongs to the man.
wen?	**Ich sehe *den* Mann.**	I see the man.
wer?	***Der* Mann hat einen Schirm.**	The man has an umbrella.
wem?	**Ich helfe *der* Frau.**	I help the woman.
wen?	**Ich sehe *die* Frau.**	I see the woman.

2 Mini-Check

Wen or wem? Circle the right word.

Ich sehe **den** / **dem** Hund.

Ich helfe **dem** / **den** Hund.

Sie kennt **die** / **der** Frau.

Sie dankt **der** / **die** Frau.

Ich finde **das** / **dem** Handy.

Es gehört **dem** / **das** Kind.

SCHREIB MIT! · YOUR TURN

Write three sentences of your own with the rule of this page. Use words from the word page.

WUSSTEST DU?

A German *Amt* runs on forms. The *Formular* is treated with respect: the man behind the counter will rarely help until it is filled in, and then he will help a great deal.

Eine Quittung: Wem gehört das Geld?

Prüfen



Hotel Grünberger ★★★

Hansererweg 1 - D-83471 Berchtesgaden - Lieselotte Grünberger
Tel.: +49 (0) 86 52 - 97 65 90 - Fax: +49 (0) 86 52 - 6 22 54
info@hotel-gruenberger.de - www.hotel-gruenberger.de

Quittung (receipt) Datum 28.07.21

Frau/Herrn (Mrs./Mr.):

Zimmer-Nr. 002 (room-No.):

Anreise: 28.07.21 (arrival):

Abreise 29.07.21 (departure):

Für 1 Tage Kurtaxe (for) (days tourist tax)

à Erw. 2,60 (per adult) Pers.-Zahl 1 (persons) € 2,60

à Kind (per child) Pers.-Zahl (persons) €

€

einschl. 0 % MwSt. Rechnungsbetrag (total invoice amount incl. 0% Vat.) € 2,60

Betrag dankend in bar erhalten.
(Amount gratefully received in cash.)

A real receipt, handed over at a hotel in Berchtesgaden. Any German office hands you paper like this. *Quittung* is a receipt, *Anreise* the day you come, *Abreise* the day you leave, and *Betrag* is the amount.

1 Lies die Quittung

Find it on the receipt and write it.

the room number _____ **the day of arrival** _____

the day of departure _____ **the amount** _____

2 Was stimmt?

Circle what the receipt says.

Das Hotel ist in (**Berchtesgaden** / **Berlin**) .

Die Person hat (**in bar** / **mit Karte**) bezahlt.

Das Geld ist für (**die Kurtaxe** / **das Zimmer**) .

3 Wem?

Complete with dem, der or den.

Der Gast gibt _____ Frau im Hotel das Geld.

Das Geld gehört _____ Hotel.

Die Frau gibt _____ Mann die Quittung.

SCHREIB MIT! · YOUR TURN

Write down every German word you can read on the photo, with its article if it is a noun.

WUSSTEST DU?

The last line is pure German office poetry: *Betrag dankend in bar erhalten*, amount received in cash, with thanks. A *Quittung* is a thing you keep. Sooner or later, some office will ask to see it.

ÜBUNGEN · PRACTISE 1 OF 2

Wem gehört das?

Prüfen

1 dem, der or den?

Write the article.

Ich helfe _____ Frau.

Wir danken _____ Kind.

Das Auto gehört _____ Lehrer.

Sie spielt mit _____ Kindern.

Ich schenke _____ Vater eine Krawatte.

Er antwortet _____ Lehrerin.

Wir helfen _____ Nachbarn.

Der Kellner bringt _____ Gast die Rechnung.

2 wen? or wem?

Circle the right article.

Ich sehe **den** / **dem** Mann.

Ich helfe **den** / **dem** Mann.

Wir besuchen **die** / **der** Oma.

Wir gratulieren **die** / **der** Oma.

3 Who gets what?

Look at the picture on the left page. Write who gives what to whom.

der Mann · die Oma · ein Geschenk

_____

das Mädchen · die Lehrerin · Blumen

_____

der Junge · der Hund · einen Knochen

_____

Seiten-Challenge: Gold auf dieser Seite

Done on paper? Scan the code at the top of this page and choose App: the same exercises as short quizzes. Win gold in each one and tick it off here.

1 2

↑ Code at the top
App

SCHREIB MIT! · YOUR TURN

Pick five words from this chapter and write one sentence with each.

Wem gehört das?

Prüfen

4 Find the mistake

One word is wrong in each sentence. Write the sentence correctly.

Ich helfe die Frau. _____

Das Auto gehört den Lehrer. _____

5 Was passt?

Draw a line from each question to its answer.

Wem gehört der Schirm?	Meinen Schlüssel.
Wem hilfst du?	Dem Mann mit dem Hund.
Was hast du verloren?	Er ist schwarz.
Wie sieht er aus?	Meiner Oma.
Seit wann arbeiten Sie hier?	Seit dreißig Jahren.

6 Bilder-Check

Write each word with der, die or das. No peeking at the word page.








o _____ o _____ o _____ o _____ o _____ o _____








o _____ o _____ o _____ o _____ o _____ o _____

Seiten-Challenge: Gold auf dieser Seite

Done on paper? Scan the code at the top of this page and choose App: the same exercises as short quizzes. Win gold in each one and tick it off here.

1

↑ Code at the top
App

SCHREIB MIT! · YOUR TURN

Write what you got wrong on these two pages, correctly, once each.

HÖREN, SPRECHEN, KÖNNEN

Wem gehört das?

Hören

A weekend told line by line. Hear each sentence, say it, and notice every person who gets something.

languagequiz.org/b/a2-05

Sprechen

Tell the tutor what you did for someone yesterday. It listens for dem, der and den.

languagequiz.org/b/a2-16

In der App

The chapter's exercise with instant correction and the medal ladder.

languagequiz.org/b/a2-06

ICH KANN … · I CAN

- [ ] ask wem? and answer with dem, der, den
- [ ] use helfen, danken, gehören with the dative
- [ ] say who gets what
- [ ] report something lost at an office

Done? Tick what you can. Check each page with its code, or with the answers on page 140. Circle what you got wrong and come back to it in a week.

Every exercise of this chapter is also a short quiz in the app: scan any page code and choose App.

The whole chapter in the app: **languagequiz.org/b/a21-22**

MEINE NOTIZEN · MY NOTES

BILDWÖRTERBUCH · PICTURE DICTIONARY

Wem gehört das?

Every pictured word of this chapter on one page. Cover the words, say them from the pictures; cover the pictures, draw them from the words.



der Schirm
pl. -e
umbrella



der Himmel
no plural
sky



die Pflanze
pl. -n
plant



der Stand
die Stände
stall



die Treppe
pl. -n
stairs



der Mann
die Männer
man



der Boden
die Böden
floor



der Tisch
pl. -e
table



der Regenschirm
pl. -e
umbrella



der Schlüssel
no plural
key



die Brille
pl. -n
glasses



der Rucksack
die Rucksäcke
rucksack



die Tasche
pl. -n
bag

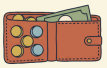

der Geldbeutel
no plural
wallet



der Ausweis
pl. -e
ID card



das Handy
pl. -s
mobile phone



die Jacke
pl. -n
jacket



die Mütze
pl. -n
cap



der Koffer
no plural
suitcase



das Kuscheltier
pl. -e
cuddly toy



die Gitarre
pl. -n
guitar



der Hund
pl. -e
dog



das Fundbüro
pl. -s
lost property office

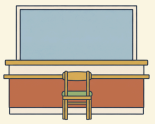

das Amt
die Ämter
public office



die Frau
pl. -en
woman



das Kind
pl. -er
child



die Leute
people

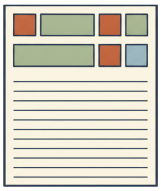

das Formular
pl. -e
form



die Unterschrift
pl. -en
signature

5

Mit dem Rad

DER BODENSEE: KONSTANZ UND MEERSBURG

Die Fähre von Konstanz nach Meersburg. Sie fährt zu jeder Tageszeit.

1. Mit wem fährst du gern?
2. Was ist auf dem Wasser?
3. Bei wem warst du zuletzt zu Besuch?

AUCH AM SEE · ALSO BY THE LAKE



das Schiff
pl. -e
ship



der Hafen
die Häfen
harbour



die Grenze
pl. -n
border



der Berg
pl. -e
mountain



der Schwan
die Schwäne
swan

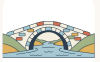

die Brücke
pl. -n
bridge



der Leuchtturm
die Leuchttürme
lighthouse



der Steg
pl. -e
jetty



die Bank
die Bänke
bench



das Fahrrad
die Fahrräder
bicycle



der Helm
pl. -e
helmet



der Reifen
no plural
tyre



der Sattel
die Sättel
saddle



die Pumpe
pl. -n
pump



der Radweg
pl. -e
cycle path



die Landkarte
pl. -n
map



der Pass
die Pässe
passport



die Freundin
pl. -nen
friend



die Oma
pl. -s
grandma

das Ufer · no plural
shore

mit dem Rad
by bike

bei Oma
at grandma's

seit einer Stunde
for an hour

gegenüber
opposite

Wortkarten

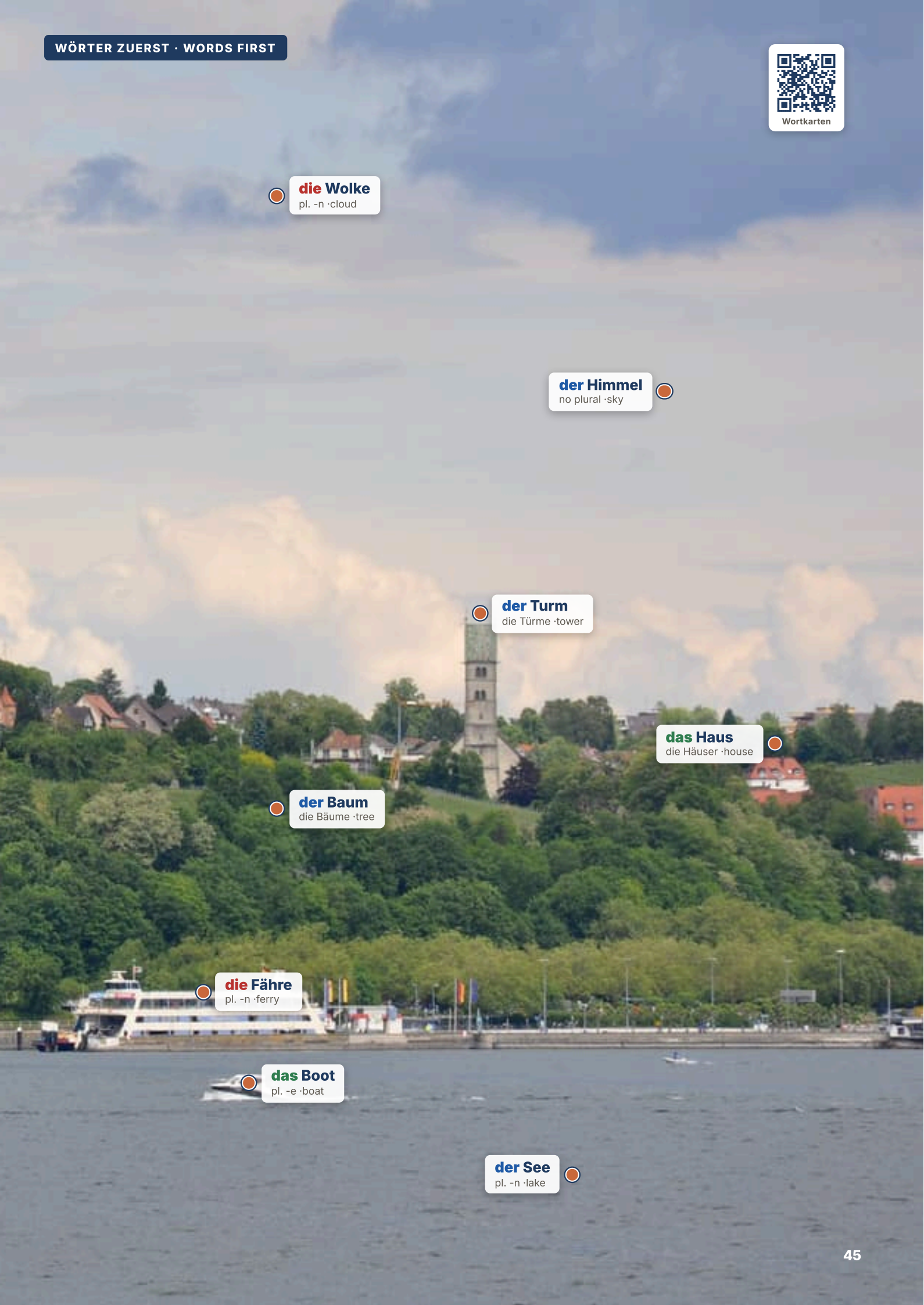
die Wolke
pl. -n ·cloud
der Himmel
no plural ·sky
der Turm
die Türme ·tower
das Haus
die Häuser ·house
der Baum
die Bäume ·tree
die Fähre
pl. -n ·ferry
das Boot
pl. -e ·boat
der See
pl. -n ·lake

LESEN · READING

Drei Länder, ein Reifen

Hören, prüfen

Maya and Lena are cycling around Lake Constance. Lena has a plan, a map and a pump. Maya has a very cheap phone contract, and she is about to learn what that means on this lake.

LENA Wir fahren jetzt mit dem Rad zur Fähre. Von Konstanz nach Meersburg. Dann bleiben wir bei meiner Tante.

MAYA Seit einer Stunde fahre ich mit einem kaputten Reifen.

LENA Nach der Fähre machen wir ihn. Aus dem Rucksack nehme ich die Pumpe.

Mayas Handy macht „Ping".

MAYA Lena! Hier steht: Willkommen in der Schweiz!

LENA Das ist normal. Gegenüber dem Hafen ist die Schweiz.

Ping.

MAYA Jetzt: Willkommen in Österreich!

LENA Auch normal. Der See gehört allen. Komm zu mir, wir sind bei der Fähre.

Ping.

MAYA Lena! Eine Nachricht von meiner Handyfirma. Das Internet kostet in der Schweiz zwölf Euro. Pro Minute!

LENA Wie lange warst du denn online?

MAYA Seit einer Stunde. Ich habe mit der Karte den Weg gesucht. Dein Weg, deine Karte, mein Geld.

LENA Nach der Fähre sind wir in Deutschland. Dann bezahlst du nichts mehr.

Ping. Willkommen in Deutschland! Und dann, auf dem Rad: Psssst. Der zweite Reifen.



Eine Fähre auf dem Bodensee: In einer Stunde ist man in der Schweiz.



An der Grenze am Bodensee: Hier sieht man fast nichts davon.

English · Lena: Now we'll cycle to the ferry. From Konstanz to Meersburg. Then we'll stay at my aunt's. · Maya: I've been riding on a broken tyre for an hour. · Lena: We'll fix it after the ferry. I'll take the pump out of my rucksack. · Maya's phone goes "ping". · Maya: Lena! It says here: Welcome to Switzerland! · Lena: That's normal. Switzerland is opposite the harbour. · Ping. · Maya: Now: Welcome to Austria! · Lena: Also normal. The lake belongs to everyone. Come over here, we're at the ferry. · Ping. · Maya: Lena! A message from my phone company. Internet in Switzerland costs twelve euros. Per minute! · Lena: How long were you online? · Maya: For an hour. I was looking for the way with the map. Your way, your map, my money. · Lena: After the ferry we'll be in Germany. Then you won't pay any more. · Ping. Welcome to Germany! And then, on the bike: psssst. The second tyre.

1 Richtig oder falsch?

Circle what the text says.

Die Fähre fährt von Konstanz nach **Meersburg** / **Österreich** .

Sie bleiben bei **Lenas Tante** / **Mayas Oma** .

Maya fährt seit **einer Stunde** / **einer Woche** mit dem kaputten Reifen.

Das Internet ist teuer in **der Schweiz** / **Deutschland** .

Am Ende ist **noch ein Reifen** / **die Fähre** kaputt.

2 Welches Wort?

Complete with mit, von, bei, nach or seit, as in the text.

Wir fahren _____ dem Rad zur Fähre.

Wir fahren _____ Konstanz nach Meersburg.

Wir bleiben _____ meiner Tante.

_____ einer Stunde fahre ich mit einem kaputten Reifen.

SCHREIB MIT! · YOUR TURN

Copy the two sentences of the text you want to remember, then write one of your own in the same shape.

WUSSTEST DU?

The border on Lake Constance has never been fully agreed. Germany, Austria and Switzerland each read the map their own way, and Switzerland's view is that the line runs through the middle. It has worked fine for centuries with nobody really deciding.

GRAMMATIK · 1 OF 2

aus, bei, mit, nach, seit, von, zu

Sing it once, and they stay

Prüfen

The dative song

aus	bei	mit	nach	seit	von	zu
out of, from	at, with	with, by	after, to	since, for	from, of	to

After them: dem, der, den

Always the third row of topic 4 — wem?

	DER	DIE	DAS	PLURAL
mit	mit *dem* Bus	mit *der* Bahn	mit *dem* Auto	mit *den* Kindern
bei	*beim* Arzt	bei *der* Arbeit	*beim* Bäcker	bei *meinen* Eltern
von	*vom* Markt	von *der* Post	*vom* Kino	von *den* Nachbarn

1 Mini-Check

Circle the right word.

Ich fahre mit **dem** / **den** Rad.

Er wohnt bei **seiner** / **seine** Oma.

von **der** / **die** Arbeit

Sie kommt aus **der** / **die** Schweiz.

nach **dem** / **das** Essen

seit **einem** / **ein** Jahr

SCHREIB MIT! · YOUR TURN

Write three sentences of your own with the rule of this page. Use words from the word page.

WUSSTEST DU?

The cycle path around Lake Constance, the *Bodensee-Radweg*, is about 260 kilometres long and one of the most popular in Europe. Plenty of people ride it in a week, and hardly anybody remembers which country each cake was in.

GRAMMATIK · 2 OF 2

zum, zur, beim, vom

Two words become one, and seit means it's still true

Prüfen

Two words become one

bei + dem = **beim** beim Arzt

von + dem = **vom** vom Markt

zu + dem = **zum** zum Bahnhof

zu + der = **zur** zur Post

WATCH OUT

seit: and it's still true

Ich wohne *seit* drei Jahren in Berlin — I still live there, so German uses the present, not the past.
Seit *Montag* bin ich krank.

Words for the practice page

der Bäcker baker

der Markt market

die Bahn train, railway

gerade just

die Post post office

das Jahr · seit einem Jahr
year · for a year

mit meinem · mit meiner
with my (der, das · die)

2 Mini-Check

Circle the right word.

Ich gehe **zum** / **zur** Bahnhof.

Ich gehe **zur** / **zum** Arbeit.

Wir sind **beim** / **bei** Arzt.

Er kommt **vom** / **von** Bahnhof.

Ich wohne **seit** / **für** zwei Jahren hier.

Seit / **Vor** gestern bin ich krank.

SCHREIB MIT! · YOUR TURN

Write three sentences of your own with the rule of this page. Use words from the word page.

WUSSTEST DU?

Zeppelins were invented on Lake Constance, in Friedrichshafen, in 1900. You can still fly in one over the lake, which is a calm way to see all three countries and no border at all.

LESEN IM ALLTAG · READING THE REAL THING

An der Fähre: Stopp!

Prüfen



A real sign at a small car ferry, this one on the Elbe. *Weiterfahrt* means driving on, *Aufforderung* means being told to, and *das Fährpersonal* are the people working on the ferry.

1 Lies das Schild

Circle what the sign says.

Hier muss man **warten** / **schnell fahren** .

Weiterfahren darf man erst **nach Aufforderung** / **nach zehn Minuten** .

Die Aufforderung kommt vom **Fährpersonal** / **Fahrrad** .

2 An der Fähre

Complete with mit, von, zu, nach or seit.

Ich warte _____ einer Stunde.

Ich fahre _____ dem Fahrrad zur Fähre.

Die Fähre fährt _____ hier

_____ der Fahrt trinke ich einen Kaffee.

SCHREIB MIT! · YOUR TURN

Write down every German word you can read on the photo, with its article if it is a noun.

WUSSTEST DU?

Germany still has many small river ferries, and some of them run with no engine at all: the river pushes them along a cable. On the Elbe a crossing costs a euro or two, and you pay the man at the rail.

ÜBUNGEN · PRACTISE 1 OF 2

Mit dem Rad

Prüfen

1 Which little word?

Write aus, bei, mit, nach, seit, von or zu.

Ich komme _____ der Schweiz.

Ich wohne _____ meinen Eltern.

Ich fahre _____ dem Bus.

_____ der Arbeit gehe ich nach Hause.

Ich lerne Deutsch _____ einem Jahr.

Das ist ein Geschenk _____ meiner Mutter.

2 dem, der or den?

Write the article.

Wir fahren mit _____ Bahn.

Ich wohne bei _____ Kindern.

Er kommt gerade aus _____ Haus.

Sie spricht mit _____ Lehrer.

3 Short and sweet

Circle the right word.

Ich gehe **zum** / **zur** Arzt.

Wir fahren **zum** / **zur** Post.

Ich kaufe Brot **beim** / **vom** Bäcker.

Er kommt **vom** / **beim** Markt.

Seiten-Challenge: Gold auf dieser Seite

Done on paper? Scan the code at the top of this page and choose App: the same exercises as short quizzes. Win gold in each one and tick it off here.

1

Code at the top
App

SCHREIB MIT! · YOUR TURN

Pick five words from this chapter and write one sentence with each.

Mit dem Rad

Prüfen

4 About you

Write two true sentences.

Ich wohne seit _____ in

Ich fahre mit _____ zur Arbeit.

5 Say it in German

Write it in German.

I take the bus to work. _____

She is at the baker's. _____

6 Bilder-Check

Write each word with der, die or das. No peeking at the word page.

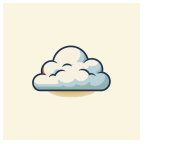
o _____

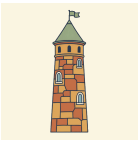
o _____


o _____


o _____


o _____

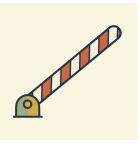
o _____

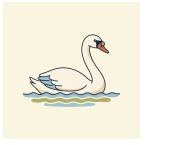
o _____

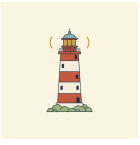
o _____


o _____


o _____


o _____


o _____

Seiten-Challenge: Gold auf dieser Seite

Done on paper? Scan the code at the top of this page and choose App: the same exercises as short quizzes. Win gold in each one and tick it off here.

1

Code at the top
App

SCHREIB MIT! · YOUR TURN

Write what you got wrong on these two pages, correctly, once each.

HÖREN, SPRECHEN, KÖNNEN

Mit dem Rad

Hören

How to ask the way, line by line: hear each sentence, say it after the voice, and listen for every zum and zur.

languagequiz.org/b/a2-24

Sprechen

Tell the tutor about a trip: who with, to whom, for how long. It listens for the dative after mit and bei.

languagequiz.org/b/a2-31

In der App

The chapter's exercise with instant correction and the medal ladder.

languagequiz.org/b/a2-09

ICH KANN … · I CAN

- [ ] know the seven dative words by heart
- [ ] use dem, der, den after them
- [ ] say beim, vom, zum, zur
- [ ] say how long with seit

Done? Tick what you can. Check each page with its code, or with the answers on page 140. Circle what you got wrong and come back to it in a week.

Every exercise of this chapter is also a short quiz in the app: scan any page code and choose App.

The whole chapter in the app: **languagequiz.org/b/a21-29**

MEINE NOTIZEN · MY NOTES

BILDWÖRTERBUCH · PICTURE DICTIONARY

Mit dem Rad

Every pictured word of this chapter on one page. Cover the words, say them from the pictures; cover the pictures, draw them from the words.



die Wolke
pl. -n
cloud



der Himmel
no plural
sky



der Turm
die Türme
tower



das Haus
die Häuser
house

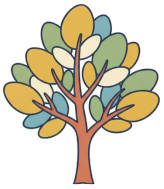

der Baum
die Bäume
tree



die Fähre
pl. -n
ferry



das Boot
pl. -e
boat



der See
pl. -n
lake

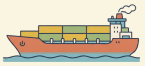

das Schiff
pl. -e
ship



der Hafen
die Häfen
harbour



die Grenze
pl. -n
border



der Berg
pl. -e
mountain



der Schwan
die Schwäne
swan



die Brücke
pl. -n
bridge



der Leuchtturm
die Leuchttürme
lighthouse



der Steg
pl. -e
jetty



die Bank
die Bänke
bench



das Fahrrad
die Fahrräder
bicycle



der Helm
pl. -e
helmet



der Reifen
no plural
tyre



der Sattel
die Sättel
saddle



die Pumpe
pl. -n
pump



der Radweg
pl. -e
cycle path

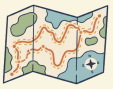

die Landkarte
pl. -n
map



der Pass
die Pässe
passport



die Freundin
pl. -nen
friend



die Oma
pl. -s
grandma



6 Das steht dir gut

DAS KAUFHAUS IN BERLIN

Im KaDeWe in Berlin: nicht nur Kleider. Ganz oben gibt es Essen.

1. Was gefällt dir hier?
2. Was schmeckt dir am besten?
3. Was hast du zuletzt gekauft?

AUCH IM KAUFHAUS · ALSO IN THE DEPARTMENT STORE



das Hemd
pl. -en
shirt



die Hose
pl. -n
trousers



der Rock
die Röcke
skirt



das Kleid
pl. -er
dress



die Jacke
pl. -n
jacket



der Mantel
die Mäntel
coat



der Pullover
no plural
jumper



der Anzug
die Anzüge
suit



die Krawatte
pl. -n
tie



der Hut
die Hüte
hat



die Socken
socks



der Schuh
pl. -e
shoe



das T-Shirt
pl. -s
T-shirt



die Tasche
pl. -n
bag



die Rolltreppe
pl. -n
escalator



die Umkleidekabine
pl. -n
changing room



der Spiegel
no plural
mirror



der Kleiderbügel
no plural
hanger



die Kasse
pl. -n
till



die Größe
pl. -n
size



der Verkäufer
no plural
shop assistant



der Vorhang
die Vorhänge
curtain



die Farbe
pl. -n
colour

gefallen
to please

passen
to fit

stehen
to suit

schmecken
to taste

anprobieren
to try on

Wortkarten


die Lampe
pl. -n ·lamp
der Bildschirm
pl. -e ·screen
der Schinken
no plural ·ham
die Tür
pl. -en ·door
die Wand
die Wände ·wall
die Verkäuferin
pl. -nen ·shop assistant
der Teller
no plural ·plate

LESEN · READING

Das steht Ihnen sehr gut

Hören, prüfen

Max has a wedding on Saturday and nothing to wear, so Lena takes him to the big department store in Berlin. The assistant has been there for thirty years and has one sentence.

VERKÄUFER Guten Tag! Kann ich Ihnen helfen?

MAX Ja, bitte. Ich brauche einen Anzug. Gefällt dir der hier, Lena?

LENA Der gefällt mir nicht. Er ist braun. Du bist doch kein Sofa.

VERKÄUFER Probieren Sie ihn doch an. Oh! Der steht Ihnen sehr gut.

MAX Die Hose ist zu kurz. Sie passt mir nicht.

VERKÄUFER Sie steht Ihnen sehr gut. Kurz ist modern.

LENA Nimm den blauen. Der gefällt mir besser.

MAX Der Blaue ist zu groß! Ich sehe darin aus wie ein Kind.

VERKÄUFER Das steht Ihnen sehr gut.

Lena sieht den Verkäufer an. Sie nimmt den Vorhang von der Umkleidekabine und gibt ihn Max.

LENA Max, zieh das mal an.

VERKÄUFER Oh! Der steht Ihnen sehr gut. Die Farbe passt zu Ihren Augen.

MAX Wirklich? Was kostet der?

LENA Max.

MAX Was? Er gefällt mir. Und ich bin der Einzige auf der Hochzeit mit Vorhang.

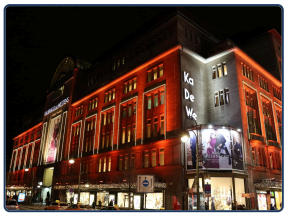

Das KaDeWe zu Weihnachten: Hier steht auch der Baum sehr gut.



Diese Schuhe? Sie stehen Ihnen sehr gut.

English · Verkäufer: Hello! Can I help you? · Max: Yes, please. I need a suit. Do you like this one, Lena? · Lena: I don't like that one. It's brown. You're not a sofa. · Verkäufer: Do try it on. Oh! That suits you very well. · Max: The trousers are too short. They don't fit me. · Verkäufer: They suit you very well. Short is modern. · Lena: Take the blue one. I like it better. · Max: The blue one is too big! I look like a child in it. · Verkäufer: That suits you very well. · Lena looks at the assistant. She takes the curtain off the changing room and hands it to Max. · Lena: Max, put that on. · Verkäufer: Oh! That suits you very well. The colour goes with your eyes. · Max: Really? How much is it? · Lena: Max. · Max: What? I like it. And I'll be the only one at the wedding with a curtain.

1 Richtig oder falsch?

Circle what the text says.

Max braucht **einen Anzug** / **ein Sofa** .

Der braune Anzug gefällt **Lena nicht** / **Lena sehr** .

Die Hose ist **zu kurz** / **zu lang** .

Der Verkäufer sagt immer: Das **steht Ihnen gut** / **passt nicht** .

Am Ende gefällt Max **der Vorhang** / **der braune Anzug** .

2 Mir, dir, Ihnen

Complete with mir, dir or Ihnen, as in the text.

Kann ich _____ helfen?

Gefällt _____ der hier, Lena?

Der gefällt _____ nicht.

Der steht _____ sehr gut.

SCHREIB MIT! · YOUR TURN

Copy the two sentences of the text you want to remember, then write one of your own in the same shape.

WUSSTEST DU?

Berlin's KaDeWe opened in 1907 and is one of the largest department stores in Europe. Its sixth floor is a food hall with more cheeses than most people will meet in their lives, and many visitors never get as far as the clothes.

GRAMMATIK · 1 OF 2

mir, dir, ihm, ihr

wer? wen? wem?, and it pleases me

Prüfen

wer? wen? wem?

The middle column is A1.2. uns and euch never change.

WER?	WEN?	WEM?	IN ENGLISH
ich	mich	*mir*	to me
du	dich	*dir*	to you
er · es	ihn · es	*ihm*	to him · to it
sie	sie	*ihr*	to her
wir	uns	uns	to us
ihr	euch	euch	to you (all)
sie · Sie	sie · Sie	*ihnen · Ihnen*	to them · to you (polite)

I like it — it pleases me

The thing does it; the person receives.

was?		*wem?*
Das Buch	gefällt →	*mir*
Die Suppe	schmeckt →	*ihm*
Der Schlüssel	gehört →	*ihr*
Die Jacke	passt →	*dir*

TIP

After the dative words too

mit *mir*, bei *dir*, von *ihm*, zu *ihr*: after aus, bei, mit, nach, seit, von, zu — always these forms.

1 Mini-Check

Circle the right word.

Das gefällt **mir / mich** .

Max? Das steht **ihm / ihn** gut.

Wie geht es **euch / ihr** ? (you all)

Ich helfe **dir / dich** .

Lena? Ich danke **ihr / sie** .

Das schmeckt **uns / wir** .

SCHREIB MIT! · YOUR TURN

Write three sentences of your own with the rule of this page. Use words from the word page.

WUSSTEST DU?

German sizes are not English sizes: a UK 12 is about a German 40, and shoes go by a different scale altogether. The assistant will ask *Welche Größe haben Sie?* and expect a number you don't know.

GRAMMATIK · 2 OF 2

Es gefällt mir

Four verbs for shops and tables, where the person comes in the dative

Prüfen

The thing does it to you

The thing is the one who does it, and you get it: *Der Mantel gefällt mir*, not *ich gefalle*. In the plural: Die Schuhe *gefallen* mir.

VERB	LIKE THIS	IN ENGLISH
gefallen	**Der Mantel *gefällt* mir.**	I like the coat.
passen	**Die Hose *passt* mir nicht.**	The trousers don't fit me.
stehen	**Das Kleid *steht* dir gut.**	The dress suits you.
schmecken	**Die Suppe *schmeckt* mir.**	I like the soup.
gehören	**Das Hemd *gehört* ihm.**	The shirt is his.

WATCH OUT

I like it: three ways

Das gefällt mir: I like how it looks or sounds. *Das schmeckt mir*: I like how it tastes. *Ich mag das*: I like it in general. And *Ich liebe dich* is only for people you mean it about.

In the shop

Ich schaue nur: I'm just looking. It works in every shop.

VERKÄUFER	SIE
Kann ich Ihnen helfen?	**Danke, ich schaue nur.**
Welche Größe haben Sie?	**Größe 40, glaube ich.**
Passt Ihnen der Rock?	**Nein, er ist mir zu klein.**
Gefällt Ihnen die Farbe?	**Ja, die nehme ich.**

Words for the practice page

die Suppe soup
der Weg way
helfen · du hilfst to help
passen to fit
das Futter pet food
zeigen to show
der Rock skirt

2 Mini-Check

Circle the right word.

Die Schuhe **gefallen** / **gefällt** mir.

Die Suppe **schmeckt** / **schmeckst** uns.

Kann ich **Ihnen** / **Sie** helfen?

Der Hut **steht** / **stehen** dir gut.

Der Rock ist mir zu **klein** / **kleiner** .

Passt **dir** / **dich** die Jacke?

SCHREIB MIT! · YOUR TURN

Write three sentences of your own with the rule of this page. Use words from the word page.

WUSSTEST DU?

Shops in Germany have no legal duty to take back what you simply don't like, unless you bought it online. Most big stores do anyway, if you keep the receipt: ask *Kann ich das umtauschen?*

Vor dem Geschäft: Prozente!

Prüfen



A real sign outside a clothes shop. *Markenqualitäten* are brand-name goods, and *reduziert* means reduced. It is short, because it does not need to say much: the % does the talking.

1 Lies das Schild

Circle what the sign says.

Die Sachen sind **billiger** / **teurer** .

Reduziert heißt: **es kostet weniger** / **es kostet mehr** .

2 Was kostet es jetzt?

Everything is half price. Write the new price.

die Hose, 40 € _____ **das Kleid, 60 €** _____

der Hut, 18 € _____ **der Mantel, 120 €** _____

3 Im Geschäft

Answer the assistant, with mir or Ihnen.

Gefällt _____ die Hose? (polite)

Ja, sie gefällt _____ sehr gut.

Aber sie passt _____ nicht.

SCHREIB MIT! · YOUR TURN

Write down every German word you can read on the photo, with its article if it is a noun.

WUSSTEST DU?

Germany had a law until 2004 that allowed big sales only twice a year: the *Sommerschlussverkauf* and the *Winterschlussverkauf*. The law is gone, but people still say *SSV* and *WSV*, and queue as if it weren't.

ÜBUNGEN · PRACTISE 1 OF 2

Das steht dir gut

Prüfen

1 To whom?

Write the word for the person in brackets.

Kannst du _____ helfen? (ich)

Ich gebe _____ das Buch. (du)

Das Auto gehört _____ . (er)

Wie geht es _____ ? (sie, she)

Können Sie _____ den Weg zeigen? (wir)

Wie geht es _____ , Herr Braun? (Sie)

Der Hund hat Hunger. Ich gebe _____ das Futter. (er)

Das Geschenk gefällt _____ . (sie, they)

2 mich or mir?

Circle the right word.

Siehst du **mich / mir** ?

Hilfst du **mich / mir** ?

Ich liebe **dich / dir** .

Ich danke **dich / dir** .

Kommst du mit **mich / mir** ?

Rufst du **mich / mir** an?

3 It pleases me

Write it the German way: the thing first.

ich · das Buch · gefallen _____

er · die Suppe · schmecken _____

du · die Jacke · passen _____

Seiten-Challenge: Gold auf dieser Seite

Done on paper? Scan the code at the top of this page and choose App: the same exercises as short quizzes. Win gold in each one and tick it off here.

1

↑ Code at the top
App

SCHREIB MIT! · YOUR TURN

Pick five words from this chapter and write one sentence with each.

Das steht dir gut

Prüfen

4 Im Geschäft

Complete the dialogue with gefällt, passt, steht or schmeckt.

Der Mantel _____ mir nicht. Er ist zu groß.

Die Farbe _____ mir, sie ist schön.

Das Kleid _____ dir sehr gut!

Die Suppe _____ mir nicht. Sie ist kalt.

5 What you like

Write two true sentences.

_____ gefällt mir.

_____ schmeckt mir nicht.

6 Bilder-Check

Write each word with der, die or das. No peeking at the word page.

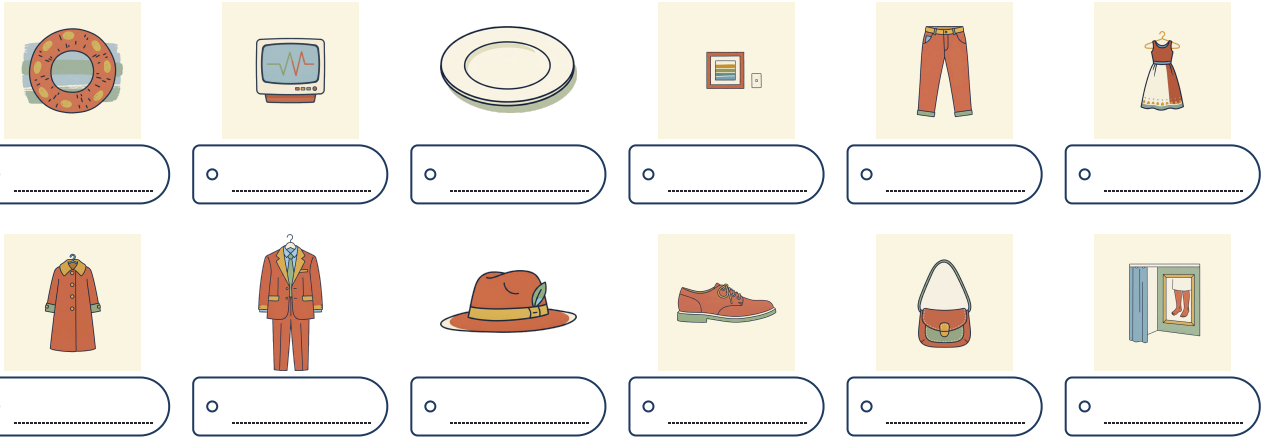

Seiten-Challenge: Gold auf dieser Seite

Done on paper? Scan the code at the top of this page and choose App: the same exercises as short quizzes. Win gold in each one and tick it off here.

1

Code at the top
App

SCHREIB MIT! · YOUR TURN

Write what you got wrong on these two pages, correctly, once each.

HÖREN, SPRECHEN, KÖNNEN

Das steht dir gut

Hören

A weekend, line by line. Hear each sentence, say it after the voice, and try one more with mir or dir of your own.

languagequiz.org/b/a2-05

Sprechen

Tell the tutor what you did recently and how you liked it. It listens for mir, dir and ihm.

languagequiz.org/b/a2-31

In der App

The chapter's exercise with instant correction and the medal ladder.

languagequiz.org/b/a2-12

ICH KANN … · I CAN

- [ ] say mir, dir, ihm, ihr, uns, euch, ihnen
- [ ] say what I like with gefallen and schmecken
- [ ] tell mich from mir
- [ ] try on clothes and say what fits

Done? Tick what you can. Check each page with its code, or with the answers on page 140. Circle what you got wrong and come back to it in a week.

Every exercise of this chapter is also a short quiz in the app: scan any page code and choose App.

The whole chapter in the app: **languagequiz.org/b/a21-36**

MEINE NOTIZEN · MY NOTES

BILDWÖRTERBUCH · PICTURE DICTIONARY

Das steht dir gut

Every pictured word of this chapter on one page. Cover the words, say them from the pictures; cover the pictures, draw them from the words.



der Schinken
no plural
ham



die Lampe
pl. -n
lamp



der Bildschirm
pl. -e
screen



die Verkäuferin
pl. -nen
shop assistant



der Teller
no plural
plate



die Tür
pl. -en
door



die Wand
die Wände
wall



das Hemd
pl. -en
shirt



die Hose
pl. -n
trousers



der Rock
die Röcke
skirt



das Kleid
pl. -er
dress



die Jacke
pl. -n
jacket



der Mantel
die Mäntel
coat



der Pullover
no plural
jumper



der Anzug
die Anzüge
suit



die Krawatte
pl. -n
tie



der Hut
die Hüte
hat



die Socken
socks



der Schuh
pl. -e
shoe



das T-Shirt
pl. -s
T-shirt



die Tasche
pl. -n
bag



die Rolltreppe
pl. -n
escalator



die Umkleidekabine
pl. -n
changing room



der Spiegel
no plural
mirror



der Kleiderbügel
no plural
hanger



die Kasse
pl. -n
till



die Größe
pl. -n
size



der Verkäufer
no plural
shop assistant

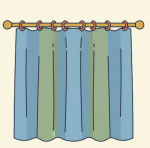

der Vorhang
die Vorhänge
curtain



die Farbe
pl. -n
colour



7

Ich gebe es dir

WEIHNACHTEN IN NÜRNBERG

Der Christkindlesmarkt in Nürnberg, im Schnee.

1. Wem schenkst du etwas?
2. Was hast du zuletzt bekommen?
3. Was trinkst du hier?

AUCH ZU WEIHNACHTEN · ALSO AT CHRISTMAS



der Stand
die Stände
stall



die Kerze
pl. -n
candle



die Wurst
die Würste
sausage



die Tasse
pl. -n
mug



die Mütze
pl. -n
woolly hat



der Baum
die Bäume
tree



das Geschenk
pl. -e
present



das Paket
pl. -e
parcel



die Karte
pl. -n
card



die Schokolade
pl. -n
chocolate



das Buch
die Bücher
book



der Kalender
no plural
calendar



die Blumen
flowers



die Familie
pl. -n
family

der Weihnachtsmarkt· die Weihnachtsmärkte
Christmas market

der Stern· pl. -e
star

der Engel· no plural
angel

der Lebkuchen· no plural
gingerbread

der Glühwein· pl. -e
mulled wine

der Schal· pl. -s
scarf

die Handschuhe
gloves

schenken
to give (a present)

geben
to give

bringen
to bring

schicken
to send

zeigen
to show

Frohe Weihnachten!
Merry Christmas!


WÖRTER ZUERST · WORDS FIRST
Wortkarten
die Kirche
pl. -n ·church
das Fenster
no plural ·window
das Haus
die Häuser ·house
das Dach
die Dächer ·roof
der Schnee
no plural ·snow
Frucht-Glühwein
Kinderpunsch
das Schild
pl. -er ·sign
die Leute
people
die Jacke
pl. -n ·jacket

LESEN · READING

Der Schal

Hören, prüfen

Christmas Eve at Lena's. The tree is lit, Maya has come with a parcel, and for once everyone is on time. In Germany, presents are opened tonight, not tomorrow. It would have been better if they weren't.

MAYA Frohe Weihnachten, Lena! Das ist für dich. Ich schenke es dir von Herzen.

LENA Oh, ein Schal! Ein schöner roter Schal. Moment … den kenne ich.

MAYA Ja? Er ist ganz neu.

LENA Maya. Den habe ich dir letztes Jahr geschenkt.

MAYA Was? Nein! Den hat mir … ach so. Ja. Aber ich habe ihn nie getragen! Er ist wirklich neu!

LENA Das sehe ich. Es ist in Ordnung. Ich habe ihn dir auch nicht gekauft.

MAYA Wie bitte?

LENA Max hat ihn mir geschenkt. Vor zwei Jahren.

Es klingelt. Max kommt herein und gibt Lena eine kleine Tüte.

MAX Frohe Weihnachten! Ich bringe dir etwas von meiner Mutter. Und Maya, das hier ist für dich.

MAYA Danke, Max. Wer hat dir denn den roten Schal geschenkt, damals?

MAX Meine Mutter. Warum?

LENA Und was ist in der Tüte von deiner Mutter?

MAX Das zeige ich dir gern. Sie hat ihn selbst gestrickt, sagt sie. Schon wieder rot.



Am Markt: Der Baum ist hoch, und der Schnee ist echt.



Eine alte Karte zu Weihnachten: Vier Kinder bringen einen Baum.

English · Maya: Merry Christmas, Lena! This is for you. I give it to you from the heart. · Lena: Oh, a scarf! A lovely red scarf. Wait … I know this one. · Maya: Yes? It's brand new. · Lena: Maya. I gave it to you last year. · Maya: What? No! That was given to me by … oh. Yes. But I never wore it! It really is new! · Lena: I can see that. It's all right. I didn't buy it for you either. · Maya: Pardon? · Lena: Max gave it to me. Two years ago. · The doorbell rings. Max comes in and gives Lena a small bag. · Max: Merry Christmas! I'm bringing you something from my mother. And Maya, this is for you. · Maya: Thanks, Max. Who gave you the red scarf, back then? · Max: My mother. Why? · Lena: And what's in the bag from your mother? · Max: I'll gladly show you. She knitted it herself, she says. Red again.

1 Richtig oder falsch?

Circle what the text says.

Maya schenkt Lena **einen Schal** / **ein Buch** .

Der Schal ist **rot** / **blau** .

Lena hat den Schal letztes Jahr **Maya** / **Max** geschenkt.

Max hat den Schal von **seiner Mutter** / **Maya** bekommen.

Die Geschenke öffnet man am **24. Dezember** / **25. Dezember** .

2 Wer schenkt wem was?

Write a sentence with the person first, then the thing.

Maya / Lena / den Schal

Lena / Maya / den Schal (letztes Jahr)

Die Mutter / Max / den Schal

SCHREIB MIT! · YOUR TURN

Copy the two sentences of the text you want to remember, then write one of your own in the same shape.

WUSSTEST DU?

In Germany, presents are opened on the evening of 24 December, *Heiligabend*. Children are told they come from the *Christkind* in the south, the *Weihnachtsmann* in the north. Passing one on to someone else even has a word: *weiterverschenken*.

GRAMMATIK · 1 OF 2

Wer zuerst?

With two objects, the person comes before the thing

Prüfen

Who first?

Ich	gebe	dem Kind (wem?)	den Ball (was?)	Two nouns: the person first.
Ich	gebe	ihn (was?)	dem Kind (wem?)	The thing as a small word jumps ahead.
Ich	gebe	ihn (was?)	ihm (wem?)	Two small words: the thing first.

Verbs of giving: jemandem etwas

jemandem = to someone (wem?), *etwas* = something (was?).

geben give	**schenken** give as a present	**bringen** bring	**schicken** send
zeigen show	**erklären** explain	**erzählen** tell	**leihen** lend

1 Mini-Check

Circle the right sentence.

- **Ich gebe dem Kind das Buch.** / **Ich gebe das Kind dem Buch.**
- **Sie schenkt mir einen Schal.** / **Sie schenkt mich einen Schal.**
- **Er zeigt uns das Foto.** / **Er zeigt das Foto wir.**
- **Max bringt seiner Mutter Blumen.** / **Max bringt seine Mutter Blumen.**

SCHREIB MIT! · YOUR TURN

Write three sentences of your own with the rule of this page. Use words from the word page.

WUSSTEST DU?

Nuremberg's *Christkindlesmarkt* is one of the oldest in Germany, and its gingerbread, *Lebkuchen*, has been made there for over six hundred years. The market opens each year with a speech by the Christkind, a young woman with a golden crown.

GRAMMATIK · 2 OF 2

Ich gebe es dir

When the thing becomes a small word, it goes first

Prüfen

TIP

Ask the two questions

Wem gebe ich etwas? — *dem Kind*. Was gebe ich? — *den Ball*. The answers give you the cases: dem for wem?, den for was?

Swap the order

A noun waits; a small word jumps ahead.

	VERB	FIRST	SECOND	
Ich	gebe	dem Kind	das Buch	two nouns: the person first
Ich	gebe	ihm	das Buch	person small: still first
Ich	gebe	*es*	dem Kind	thing small: it jumps ahead
Ich	gebe	*es*	ihm	both small: the thing first

Words for the practice page

der Stift pen
der Ball ball
der Garten garden
die E-Mail e-mail
wünschen to wish
die Tochter daughter

2 Mini-Check

Circle the right sentence.

Ich gebe es dir. / **Ich gebe dir es.**

Er schenkt ihn mir. / **Er schenkt mir ihn.**

Sie zeigt es ihm. / **Sie zeigt ihm es.**

Ich gebe ihn dem Kind. / **Ich gebe dem Kind ihn.**

SCHREIB MIT! · YOUR TURN

Write three sentences of your own with the rule of this page. Use words from the word page.

WUSSTEST DU?

A *Wunschzettel* is the list a German child writes to the Christkind and leaves on the windowsill. It disappears during the night, and in the post office of the village of Himmelpfort, volunteers answer the letters that arrive from all over the country.

LESEN IM ALLTAG · READING THE REAL THING

Wie schreibt man einen Weihnachtsbrief?

Prüfen

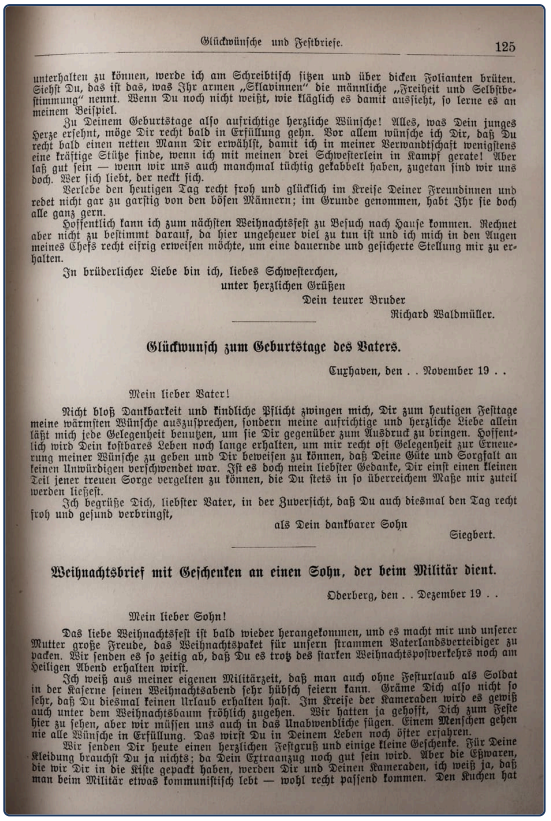

Glückwünsche und Festbriefe. 125

unterhalten zu können, werde ich am Schreibtisch sitzen und über dicken Folianten brüten. Siehst Du, das ist das, was Ihr armen „Sklavinnen" die männliche „Freiheit und Selbstbestimmung" nennt. Wenn Du noch nicht weißt, wie kläglich es damit aussieht, so lerne es an meinem Beispiel.

Zu Deinem Geburtstage also aufrichtige herzliche Wünsche! Alles, was Dein junges Herze ersehnt, möge Dir recht bald in Erfüllung gehn. Vor allem wünsche ich Dir, daß Du recht bald einen netten Mann Dir erwählst, damit ich in meiner Verwandtschaft wenigstens eine kräftige Stütze finde, wenn ich mit meinen drei Schwesterlein in Kampf gerate! Aber laß gut sein — wenn wir uns auch manchmal tüchtig gekabbelt haben, zugetan sind wir uns doch. Wer sich liebt, der neckt sich.

Verlebe den heutigen Tag recht froh und glücklich im Kreise Deiner Freundinnen und redet nicht gar zu garstig von den bösen Männern; im Grunde genommen, habt Ihr sie doch alle ganz gern.

Hoffentlich kann ich zum nächsten Weihnachtsfest zu Besuch nach Hause kommen. Rechnet aber nicht zu bestimmt darauf, da hier ungeheuer viel zu tun ist und ich mich in den Augen meines Chefs recht eifrig erweisen möchte, um eine dauernde und gesicherte Stellung mir zu erhalten.

In brüderlicher Liebe bin ich, liebes Schwesterchen,
unter herzlichen Grüßen
Dein teurer Bruder
Richard Waldmüller.

Glückwunsch zum Geburtstage des Vaters.

Cuxhaven, den . . November 19 . .

Mein lieber Vater!

Nicht bloß Dankbarkeit und kindliche Pflicht zwingen mich, Dir zum heutigen Festtage meine wärmsten Wünsche auszusprechen, sondern meine aufrichtige und herzliche Liebe allein läßt mich jede Gelegenheit benutzen, um sie Dir gegenüber zum Ausdruck zu bringen. Hoffentlich wird Dein kostbares Leben noch lange erhalten, um mir recht oft Gelegenheit zur Erneuerung meiner Wünsche zu geben und Dir beweisen zu können, daß Deine Güte und Sorgfalt an keinen Unwürdigen verschwendet war. Ist es doch mein liebster Gedanke, Dir einst einen kleinen Teil jener treuen Sorge vergelten zu können, die Du stets in so überreichem Maße mir zuteil werden ließest.

Ich begrüße Dich, liebster Vater, in der Zuversicht, daß Du auch diesmal den Tag recht froh und gesund verbringst,

als Dein dankbarer Sohn
Siegbert.

Weihnachtsbrief mit Geschenken an einen Sohn, der beim Militär dient.

Oberberg, den . . Dezember 19 . .

Mein lieber Sohn!

Das liebe Weihnachtsfest ist bald wieder herangekommen, und es macht mir und unserer Mutter große Freude, das Weihnachtspaket für unsern strammen Vaterlandsverteidiger zu packen. Wir senden es so zeitig ab, daß Du es trotz des starken Weihnachtspostverkehrs noch am Heiligen Abend erhalten wirst.

Ich weiß aus meiner eigenen Militärzeit, daß man auch ohne Festurlaub als Soldat in der Kaserne seinen Weihnachtsabend sehr hübsch feiern kann. Grämе Dich also nicht so sehr, daß Du diesmal keinen Urlaub erhalten hast. Im Kreise der Kameraden wird es gewiß auch unter dem Weihnachtsbaum fröhlich zugehen. Wir hätten ja gehofft, Dich zum Feste hier zu sehen, aber wir müssen uns auch in das Unabwendliche fügen. Einem Menschen gehen nie alle Wünsche in Erfüllung. Das wirst Du in Deinem Leben noch öfter erfahren.

Wir senden Dir heute einen herzlichen Festgruß und einige kleine Geschenke. Für Deine Kleidung brauchst Du ja nichts; da Dein Extraanzug noch gut sein wird. Aber die Eßwaren, die wir Dir in die Kiste gepackt haben, werden Dir und Deinen Kameraden, ich weiß ja, daß man beim Militär etwas kommunistisch lebt — wohl recht passend kommen. Den Kuchen hat

A page from an old German book that tells you how to write letters, with examples to copy. It is printed in *Fraktur*, the old German type: the first time looks hard, and after two minutes you can read it. You only need the headings and the names.

1 Lies die Seite

Circle what the page says. Look at the headings.

Die Seite ist Seite **125** / **25** .

Ein Brief ist zum Geburtstag **des Vaters** / **der Mutter** .

Ein Brief geht an **einen Sohn** / **eine Tochter** .

Der Sohn schreibt aus **Cuxhaven** / **Berlin** .

2 Dein Brief

Write a short card to someone in your family. Use schenken with two objects.

Lieber _____ !

Ich schenke _____ ein Buch.

Frohe _____ !

SCHREIB MIT! · YOUR TURN

Write down every German word you can read on the photo, with its article if it is a noun.

WUSSTEST DU?

Until 1941 most German books were printed in *Fraktur*. You still see it today on pub signs and newspaper mastheads. The long s looks like an f: that's why old books seem to talk about *Haus* with an odd letter in it.

Ich gebe es dir

Prüfen

1 Two nouns

Write the sentence: the person first, then the thing.

Ich gebe · das Kind · den Ball

Wir schicken · der Freund · eine E-Mail

Opa erzählt · die Kinder · eine Geschichte

2 The thing as a small word

Write ihn, sie or es.

Der Ball? Ich gebe _____ dem Kind.

Die Blumen? Er schenkt _____ der Mutter.

Das Buch? Ich bringe _____ dir morgen.

Den Garten? Sie zeigt _____ den Kindern.

3 Which order?

Circle the right order.

Ich gebe **es ihm / ihm es** .

Kannst du **mir den Stift / den Stift mir** leihen?

Ich erkläre **es dir / dir es** .

Seiten-Challenge: Gold auf dieser Seite

Done on paper? Scan the code at the top of this page and choose App: the same exercises as short quizzes. Win gold in each one and tick it off here.

1

Code at the top
App

SCHREIB MIT! · YOUR TURN

Pick five words from this chapter and write one sentence with each.

Ich gebe es dir

Prüfen

4 A present

Write one true sentence.

Zum Geburtstag schenke ich _____ .

5 Say it shorter

Write both nouns as small words.

Ich gebe dem Kind den Ball. _____

Er schenkt der Mutter die Blumen. _____

Wir zeigen den Kindern den Garten. _____

6 Bilder-Check

Write each word with der, die or das. No peeking at the word page.


o .....

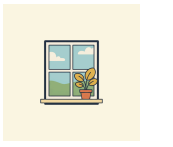
o .....


o .....


o .....


o .....

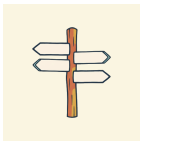
o .....

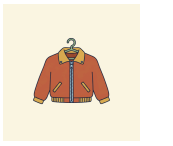
o .....


o .....


o .....


o .....

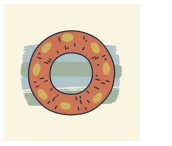
o .....


o .....

Seiten-Challenge: Gold auf dieser Seite

Done on paper? Scan the code at the top of this page and choose App: the same exercises as short quizzes. Win gold in each one and tick it off here.

1

Code at the top
App

SCHREIB MIT! · YOUR TURN

Write what you got wrong on these two pages, correctly, once each.

HÖREN, SPRECHEN, KÖNNEN

Ich gebe es dir

Hören

A bathroom picture with every word read aloud: an everyday set of nouns to find, hear and say, with their articles.

languagequiz.org/b/a2-36

Sprechen

Tell the tutor what you gave someone recently, and what you got. It listens for the order of the two objects.

languagequiz.org/b/a2-31

In der App

The chapter's exercise with instant correction and the medal ladder.

languagequiz.org/b/a2-13

ICH KANN … · I CAN

- [ ] say who gets what with two objects
- [ ] put the person first with two nouns
- [ ] put es, ihn, sie in front of the person
- [ ] give and receive a present in German

Done? Tick what you can. Check each page with its code, or with the answers on page 140. Circle what you got wrong and come back to it in a week.

Every exercise of this chapter is also a short quiz in the app: scan any page code and choose App.

The whole chapter in the app: **languagequiz.org/b/a21-43**

MEINE NOTIZEN · MY NOTES

BILDWÖRTERBUCH · PICTURE DICTIONARY

Ich gebe es dir

Every pictured word of this chapter on one page. Cover the words, say them from the pictures; cover the pictures, draw them from the words.



die Kirche
pl. -n
church



das Fenster
no plural
window



das Haus
die Häuser
house



das Dach
die Dächer
roof



der Schnee
no plural
snow

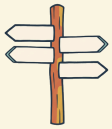

das Schild
pl. -er
sign



die Jacke
pl. -n
jacket



die Leute
people



der Stand
die Stände
stall



die Kerze
pl. -n
candle



die Wurst
die Würste
sausage



die Tasse
pl. -n
mug



die Mütze
pl. -n
woolly hat

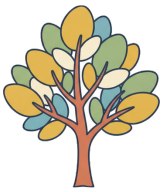

der Baum
die Bäume
tree



das Geschenk
pl. -e
present



das Paket
pl. -e
parcel



die Karte
pl. -n
card



die Schokolade
pl. -n
chocolate



das Buch
die Bücher
book



der Kalender
no plural
calendar



die Blumen
flowers



die Familie
pl. -n
family

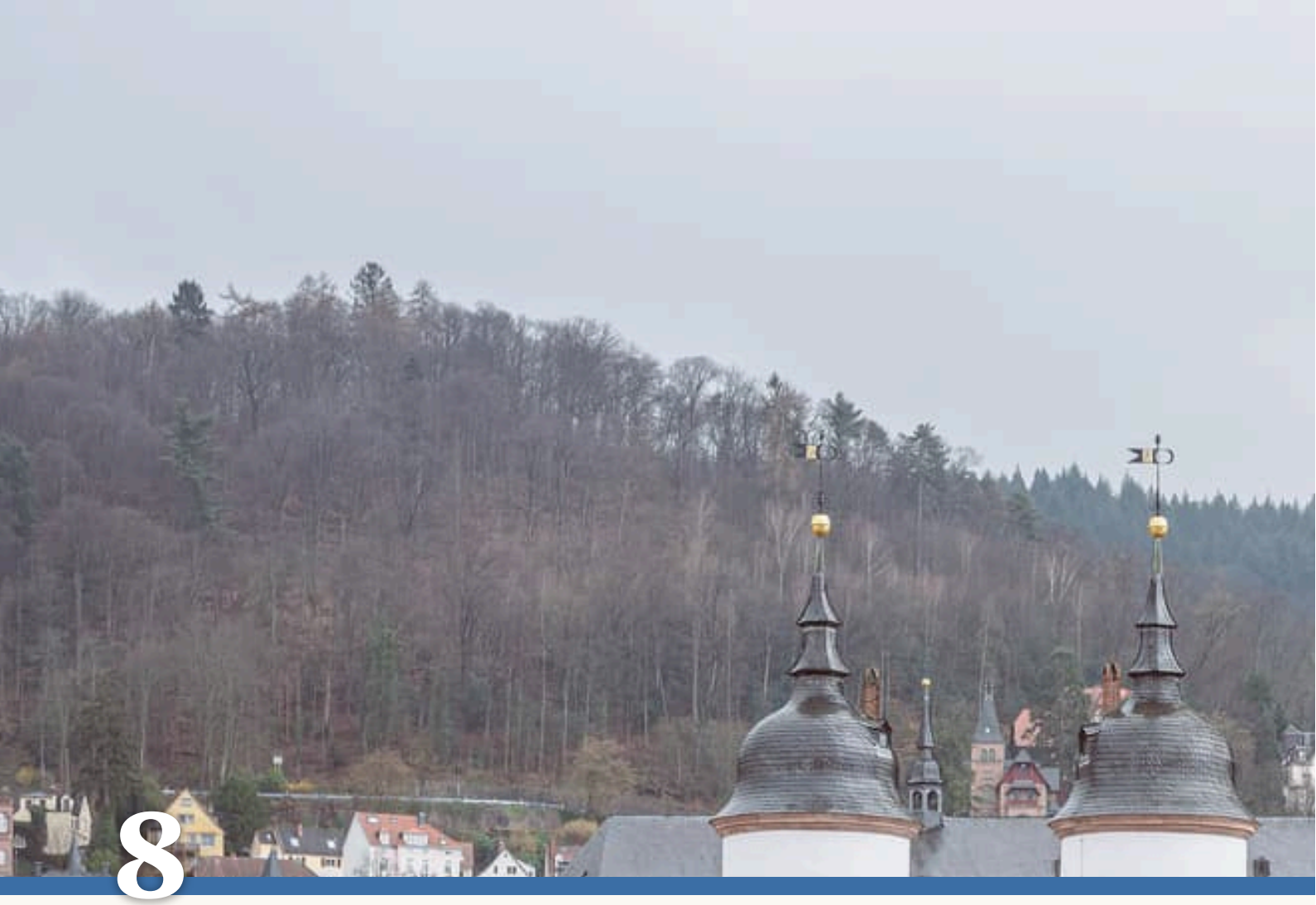

8 Woher? Wo? Wohin?

HEIDELBERG: SCHLOSS UND ALTE BRÜCKE

Heidelberg, von der Alten Brücke aus. Da oben ist das Schloss.

1. Wo möchtest du wohnen?
2. Wohin gehst du zuerst?
3. Woher kommen die Touristen?

AUCH IN DER STADT · ALSO IN TOWN



die Altstadt
die Altstädte
old town



das Schloss
die Schlösser
castle



die Brücke
pl. -n
bridge



der Fluss
die Flüsse
river



der Platz
die Plätze
square



die Straße
pl. -n
street



die Universität
pl. -en
university



das Museum
die Museen
museum



die Treppe
pl. -n
stairs



das Tor
pl. -e
gate



der Weg
pl. -e
way



der Stadtplan
die Stadtpläne
town map



die Ampel
pl. -n
traffic light



die Haltestelle
pl. -n
stop



der Tourist
pl. -en
tourist



das Schild
pl. -er
sign

die Ecke· pl. -n
corner

das Rathaus· die Rathäuser
town hall

geradeaus
straight on

links · rechts
left · right

abbiegen
to turn

zurück
back

nah · weit
near · far

Wie komme ich zum ...?
How do I get to the ...?

Entschuldigung!
Excuse me!

Sie können es nicht verfehlen.
You can't miss it.

Wortkarten


der Berg
pl. -e ·hill
die Kirche
pl. -n ·church
der Turm
die Türme ·tower
das Hotel
pl. -s ·hotel
das Fenster
no plural ·window
die Mauer
pl. -n ·wall
das Auto
pl. -s ·car
der Lieferwagen
no plural ·van

LESEN · READING

Sie können es nicht verfehlen

Hören, prüfen

Maya is in Heidelberg for the day and wants to see the old bridge. An elderly man on the market square is delighted to be asked. He has lived here all his life, and he knows every street.

MAYA Entschuldigung, wie komme ich zur Alten Brücke?

MANN Zur Brücke? Das ist ganz einfach. Woher kommen Sie denn?

MAYA Aus Berlin. Ich bin vom Bahnhof gekommen.

MANN Also. Gehen Sie zuerst hier geradeaus zur Kirche. An der Kirche gehen Sie links, in die kleine Straße. Dann die Treppe hoch zum Schloss.

MAYA Zum Schloss? Ich möchte aber zur Brücke.

MANN Ja, ja. Vom Schloss sehen Sie alles! Dann gehen Sie durch den Garten, an der Universität vorbei, und dann immer rechts. Sie können es nicht verfehlen.

Eine Stunde später. Maya hat viertausend Schritte gemacht. Sie ist müde. Sie kommt um die Ecke und ist wieder auf dem Marktplatz. Da sitzt der Mann.

MAYA Sie! Ich bin wieder hier! Wo ist denn die Brücke?

MANN Die Brücke? Da.

Er zeigt mit dem Finger. Hinter dem Café, fünfzig Meter weit, steht die Alte Brücke.

MAYA Fünfzig Meter! Warum haben Sie mir das nicht gesagt?

MANN Sonst hätten Sie nichts gesehen. Das Schloss war schön, nicht? Einen Kaffee?



Das Brückentor: Hier gehen seit Jahrhunderten alle durch.



Auf der Alten Brücke: Fünfzig Meter. Maya hat sie gefunden.

English · Maya: Excuse me, how do I get to the Old Bridge? · Mann: To the bridge? That's very easy. Where are you from? · Maya: From Berlin. I've come from the station. · Mann: Right. First go straight on to the church. At the church turn left, into the little street. Then up the stairs to the castle. · Maya: To the castle? But I want to go to the bridge. · Mann: Yes, yes. You can see everything from the castle! Then go through the garden, past the university, and then keep right. You can't miss it. · An hour later. Maya has walked four thousand steps. She's tired. She comes round the corner and is back on the market square. There sits the man. · Maya: You! I'm back here! So where is the bridge? · Mann: The bridge? There. · He points with his finger. Behind the café, fifty metres away, stands the Old Bridge. · Maya: Fifty metres! Why didn't you tell me? · Mann: Otherwise you'd have seen nothing. The castle was nice, wasn't it? A coffee?

1 Richtig oder falsch?

Circle what the text says.

Maya sucht **die Brücke** / **das Schloss** .

Maya kommt **aus Berlin** / **aus Heidelberg** .

Der Mann schickt sie zuerst **zur Kirche** / **zum Bahnhof** .

Am Ende ist Maya wieder **auf dem Marktplatz** / **am Bahnhof** .

Die Brücke ist **fünfzig Meter** / **fünf Kilometer** weit.

2 Woher, wo, wohin?

Complete with the question word.

_____ kommt Maya? Aus Berlin.

_____ möchte sie gehen? Zur Brücke.

_____ sitzt der Mann? Auf dem Marktplatz.

_____ kommt sie gerade? Vom Bahnhof.

SCHREIB MIT! · YOUR TURN

Copy the two sentences of the text you want to remember, then write one of your own in the same shape.

WUSSTEST DU?

Heidelberg's castle has been a ruin since the French blew it up in the 1690s, and Germans have liked it better that way ever since. Mark Twain wrote about it, and its cellar holds one of the largest wine barrels in the world.

GRAMMATIK · 1 OF 2

Drei Fragen, drei Sets

From, at, to: one place, three questions

Prüfen

From, at, to

You stand in the middle box: coming from the left, going to the right.

aus dem Kino ← woher?	im Kino wo?	→ ins Kino wohin?	a place you go into
vom Arzt ← woher?	beim Arzt wo?	→ zum Arzt wohin?	a person, the doctor
aus Berlin ← woher?	in Berlin wo?	→ nach Berlin wohin?	a town

One place, three questions

Read each row left to right: from → at → to.

WOHER? COMING FROM	WO? BEING THERE	WOHIN? GOING THERE
aus dem Kino	*im* Kino	*ins* Kino
aus der Schule	*in der* Schule	*in die* Schule
vom Arzt	*beim* Arzt	*zum* Arzt
von Anna	*bei* Anna	*zu* Anna
aus Berlin	*in* Berlin	*nach* Berlin
aus der Schweiz	*in der* Schweiz	*in die* Schweiz
von zu Hause	*zu* Hause	*nach* Hause

1 Mini-Check

Circle the right word.

Ich komme **aus der / in die** Stadt.

Ich bin **in der / in die** Stadt.

Ich gehe **in die / in der** Stadt.

Ich komme **vom / zum** Arzt.

Ich bin **beim / zum** Arzt.

Ich gehe **zum / beim** Arzt.

SCHREIB MIT! · YOUR TURN

Write three sentences of your own with the rule of this page. Use words from the word page.

WUSSTEST DU?

The Alte Brücke over the Neckar is guarded by a bronze monkey holding up a mirror. Touch his mirror and you will come back to Heidelberg, they say; touch the mice beside him, and you will have children.

GRAMMATIK · 2 OF 2

Wie komme ich zum Bahnhof?

zu Hause, nach Hause, and the words of the way

Prüfen

Three sets

	FROM	AT	TO
places you go into	aus	in	in
people, the doctor	von	bei	zu
towns, countries	aus	in	nach

WATCH OUT

zu Hause, nach Hause

Ich bin *zu* Hause — I'm at home. Ich gehe *nach* Hause — I'm going home. English has one word; German has two.

Asking the way

Wie komme ich zum Bahnhof?
How do I get to the station?

geradeaus straight on

links · rechts left · right

die Straße street

die Ampel traffic lights

das Café café

2 Mini-Check

Circle the right word.

Ich bin (**zu** / **nach**) Hause.

Ich gehe (**nach** / **zu**) Hause.

Ich komme von (**zu** / **nach**) Hause.

Gehen Sie (**geradeaus** / **gerade**) .

Wie komme ich (**zum** / **im**) Schloss?

Dann gehen Sie (**links** / **linke**) .

SCHREIB MIT! · YOUR TURN

Write three sentences of your own with the rule of this page. Use words from the word page.

WUSSTEST DU?

Germany's oldest university is here, founded in 1386. Until 1914 its students could be locked in the *Studentenkarzer*, a real prison, for being drunk and disorderly, and they covered its walls with drawings. Going there was a mark of honour.

Ein Wegweiser: Wie weit ist es?

Prüfen



A real signpost in St. Wendel, a town in Saarland. Every German old town has one for walkers. The brown signs are for sights, the white for the things you need, and the number is how many metres it is. All of these point left.

1 Wie weit ist es?

Find it on the signpost and write the distance.

der Bahnhof _____ **das Rathaus** _____

die Stadtmauer _____ **der Stadtpark** _____

2 Was stimmt?

Circle what the signpost says.

Am nächsten ist **die Stadtmauer** / **der Bahnhof** .

Am weitesten ist **die Wendelinus-Statue** / **die Altstadt** .

Alle Wege gehen nach **links** / **rechts** .

3 Wie komme ich …?

Complete with zum or zur.

Wie komme ich _____ Bahnhof?

Wie komme ich _____ Stadtmauer?

Wie komme ich _____ Rathaus?

Wie komme ich _____ Altstadt?

SCHREIB MIT! · YOUR TURN

Write down every German word you can read on the photo, with its article if it is a noun.

WUSSTEST DU?

Wandern is taken seriously here: the forest paths are marked with small painted symbols, and clubs repaint them by hand. In Germany there are more than 200,000 km of marked trails, nearly all of it looked after by volunteers.

ÜBUNGEN · PRACTISE 1 OF 2

Woher? Wo? Wohin?

Prüfen

1 Woher, wo or wohin?

Write the place with the right little word.

Heute Abend gehen wir _____ . (das Kino)

Ich bin noch _____ . (das Kino)

Ich komme gerade _____ . (das Café)

Ich habe Fieber, ich gehe _____ . (der Arzt)

Sie kommt gerade _____ . (der Arzt)

Wir sind am Samstag _____ . (Anna)

Nach der Schule gehe ich _____ . (Anna)

Die Kinder sind heute _____ . (die Schule)

2 Which one?

Circle the right word.

Ich bin **zu** / **nach** Hause.

Ich fahre **nach** / **in die** Schweiz.

Er kommt **aus** / **von** Berlin.

Ich wohne **bei** / **zu** meinen Eltern.

3 Where are they going?

Answer with the place in brackets.

Wohin gehst du? (der Supermarkt) _____

Wo ist Max? (der Supermarkt) _____

Woher kommst du? (die Arbeit) _____

Seiten-Challenge: Gold auf dieser Seite

Done on paper? Scan the code at the top of this page and choose App: the same exercises as short quizzes. Win gold in each one and tick it off here.

1

Code at the top
App

SCHREIB MIT! · YOUR TURN

Pick five words from this chapter and write one sentence with each.

Woher? Wo? Wohin?

Prüfen

4 Find the mistake

One word is wrong in each sentence. Write the sentence correctly.

Heute Abend gehen wir im Kino. _____

Sie kommt gerade beim Arzt. _____

Morgen fahre ich in Berlin. _____

5 Der Weg

Your friend is at the church and wants to go to the castle. Say the way in German.

Go straight on. _____

Then turn left. _____

Go up the stairs. _____

6 Bilder-Check

Write each word with der, die or das. No peeking at the word page.

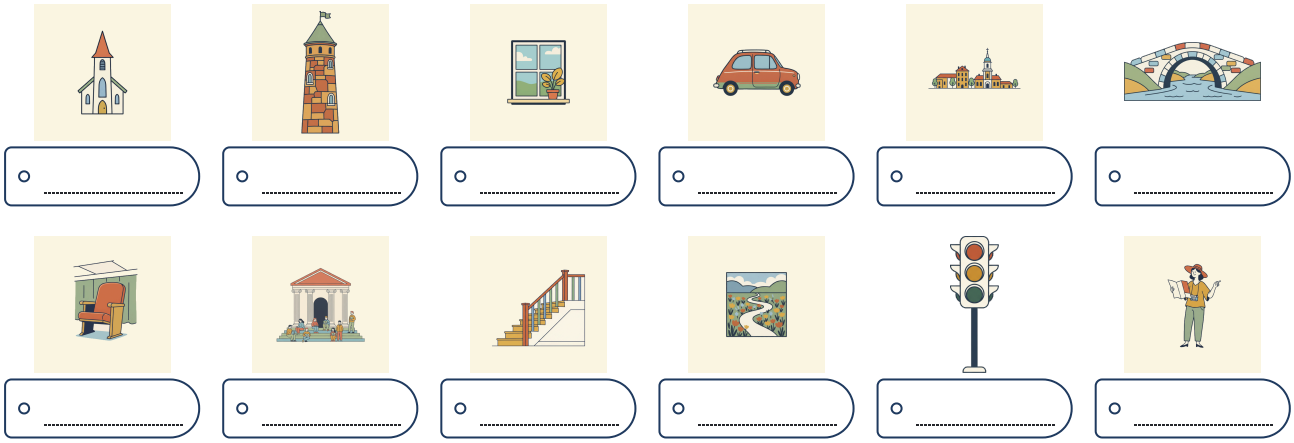

Seiten-Challenge: Gold auf dieser Seite

Done on paper? Scan the code at the top of this page and choose App: the same exercises as short quizzes. Win gold in each one and tick it off here.

1

Code at the top
App

SCHREIB MIT! · YOUR TURN

Write what you got wrong on these two pages, correctly, once each.

HÖREN, SPRECHEN, KÖNNEN

Woher? Wo? Wohin?

Hören

How to ask the way, line by line: hear each sentence, say it after the voice, until you can do both sides.

languagequiz.org/b/a2-24

Sprechen

The same conversation in your own mouth: ask the way to the station, and give someone directions back.

languagequiz.org/b/a2-23

In der App

The chapter's exercise with instant correction and the medal ladder.

languagequiz.org/b/a2-11

ICH KANN … · I CAN

- [ ] say where something is, where it goes and where it comes from
- [ ] tell zu Hause from nach Hause
- [ ] ask the way and follow the answer
- [ ] read signposts in an old town

Done? Tick what you can. Check each page with its code, or with the answers on page 140. Circle what you got wrong and come back to it in a week.

Every exercise of this chapter is also a short quiz in the app: scan any page code and choose App.

The whole chapter in the app: **languagequiz.org/b/a21-50**

MEINE NOTIZEN · MY NOTES

BILDWÖRTERBUCH · PICTURE DICTIONARY

Woher? Wo? Wohin?

Every pictured word of this chapter on one page. Cover the words, say them from the pictures; cover the pictures, draw them from the words.



die Kirche
pl. -n
church



der Berg
pl. -e
hill



der Turm
die Türme
tower

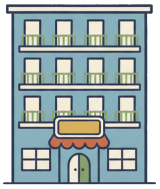

das Hotel
pl. -s
hotel



das Fenster
no plural
window



die Mauer
pl. -n
wall



das Auto
pl. -s
car



der Lieferwagen
no plural
van



die Altstadt
die Altstädte
old town



das Schloss
die Schlösser
castle



die Brücke
pl. -n
bridge



der Fluss
die Flüsse
river



der Platz
die Plätze
square



die Straße
pl. -n
street



die Universität
pl. -en
university



das Museum
die Museen
museum



die Treppe
pl. -n
stairs



das Tor
pl. -e
gate



der Weg
pl. -e
way



der Stadtplan
die Stadtpläne
town map



die Ampel
pl. -n
traffic light



die Haltestelle
pl. -n
stop



der Tourist
pl. -en
tourist



das Schild
pl. -er
sign



9

Seit, vor, für

DIE MAUER IN BERLIN

Die East Side Gallery: Hier stand die Mauer. Heute ist sie Kunst.

1. Seit wann gibt es dieses Bild?
2. Welche Farben siehst du?
3. Wo warst du vor zehn Jahren?

AUCH AN DER MAUER · ALSO AT THE WALL



der Künstler
no plural
artist



der Fluss
die Flüsse
river



die Brücke
pl. -n
bridge



der Turm
die Türme
tower



die Grenze
pl. -n
border



der Tourist
pl. -en
tourist



das Foto
pl. -s
photo



die Kamera
pl. -s
camera



die Geschichte
pl. -n
story, history



der Pass
die Pässe
passport



das Land
die Länder
country



das Jahr
pl. -e
year



der Brief
pl. -e
letter



das Geld
no plural
money

der Monat · pl. -e
month

die Woche · pl. -n
week

die Stunde · pl. -n
hour

die Antwort · pl. -en
answer

seit
since, for

vor
ago

für
for

in
in (from now)

schon
already

noch
still

leihen
to lend

warten
to wait

Wortkarten


der Vorhang
die Vorhänge ·curtain
die Farbe
pl. -n ·colour
die Uhr
pl. -en ·clock
die Mauer
pl. -n ·wall
das Bild
pl. -er ·picture
das Schild
pl. -er ·sign

LESEN · READING

Vor vierzig Jahren

Hören, prüfen

You remember the postcard from the flea market: Karl, Vienna, and a certain Inge. Frau Huber has written to the address on the back. Now the answer has come, and she wants to read it somewhere with a view. She has chosen the Wall.

FRAU HUBER Hier saß ich vor vierzig Jahren mit Karl. Da war die Mauer noch grau. Seit 1990 ist sie bunt.

MAYA Und der Brief? Ist er von Inge?

FRAU HUBER Er ist vor einer Woche gekommen. Seitdem kann ich nicht schlafen. Lesen Sie ihn mir vor, Frau Maya. Ich habe meine Brille nicht.

MAYA „Liebe Frau Huber! Ja, ich kenne Karl seit fünfzig Jahren. Vor langer Zeit waren wir für ein Jahr Kollegen in Hannover."

FRAU HUBER Aha. Kollegen. Weiter.

MAYA „1978 war er bei mir in Wien, für drei Tage. Er hatte einen Plan."

FRAU HUBER Einen Plan! Weiter!

MAYA „Er hat mich gebeten: Inge, kannst du mir dreihundert Mark leihen? Das war vor fast fünfzig Jahren. Seitdem warte ich."

FRAU HUBER Dreihundert Mark.

MAYA „In zwei Wochen bin ich in Berlin. Sie können mir das Geld dann geben. Mit Zinsen. Ihre Inge."

FRAU HUBER Das ist mein Karl. Für den Kuchen hatte er nie Geld. Und ich habe gedacht …

MAYA Was machen Sie jetzt?

FRAU HUBER Ich gebe es ihr. Und dann gehen wir zwei Kuchen essen. Sie bezahlt.



Ein Bild auf der Mauer: Menschen ohne Gesicht.



Noch ein Stück Mauer, an der Niederkirchnerstraße.

English · Frau Huber: I sat here with Karl forty years ago. The Wall was still grey then. It's been colourful since 1990. · Maya: And the letter? Is it from Inge? · Frau Huber: It came a week ago. I haven't been able to sleep since. Read it to me, Frau Maya. I don't have my glasses. · Maya: "Dear Frau Huber! Yes, I've known Karl for fifty years. A long time ago we were colleagues in Hanover for a year." · Frau Huber: I see. Colleagues. Go on. · Maya: "In 1978 he was with me in Vienna, for three days. He had a plan." · Frau Huber: A plan! Go on! · Maya: "He asked me: Inge, can you lend me three hundred marks? That was nearly fifty years ago. I've been waiting ever since." · Frau Huber: Three hundred marks. · Maya: "I'll be in Berlin in two weeks. You can give me the money then. With interest. Your Inge." · Frau Huber: That's my Karl. He never had money for cake. And I thought … · Maya: What will you do now? · Frau Huber: I'll give it to her. And then the two of us will go for cake. She's paying.

1 Richtig oder falsch?

Circle what the text says.

Frau Huber saß hier vor **vierzig** / **vier** Jahren mit Karl.

Die Mauer ist seit **1990** / **1961** bunt.

Der Brief ist von **Inge** / **Karl** .

Karl wollte von Inge **Geld** / **einen Kuchen** .

Inge kommt **in zwei Wochen** / **vor zwei Wochen** nach Berlin.

2 Seit, vor, für oder in?

Complete with one word, as in the text.

Der Brief ist _____ einer Woche gekommen.

Ich kenne Karl _____ fünfzig Jahren.

Wir waren _____ ein Jahr Kollegen.

_____ zwei Wochen bin ich in Berlin.

SCHREIB MIT! · YOUR TURN

Copy the two sentences of the text you want to remember, then write one of your own in the same shape.

WUSSTEST DU?

The Wall stood from 13 August 1961 to 9 November 1989: 28 years, 2 months, 27 days. Since 2018, it has been gone for longer than it stood. Almost nobody noticed that day, which may be the best thing you can say about it.

GRAMMATIK · 1 OF 2

Vorher, jetzt, später

seit, vor, für, in: four small words for one timeline

Prüfen

Before, now, later

The dotted line is now.

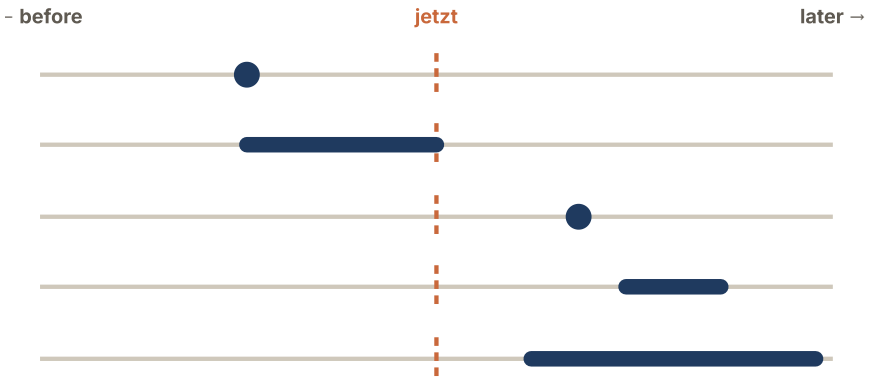

vor zwei Jahren
two years ago

seit zwei Jahren
for two years — and still

in einer Woche
a week from now

für eine Woche
for one (planned) week

ab Montag
from Monday on

Which little word?

WORD	MEANS	LIKE THIS
seit	since, for — still true	**Ich wohne *seit* zwei Jahren hier.**
vor	ago · before	***vor* zwei Jahren · *vor* dem Frühstück**
nach	after	***nach* dem Kurs**
in	from now	***in* einer Woche**
für	for a planned time	***für* eine Woche**
ab · zwischen · über	from … on · between · more than	**ab Montag · zwischen acht und neun · über eine Stunde**

1 Mini-Check

Circle the right word.

Ich wohne **seit** / **vor** zwei Jahren hier.

Ich bin **vor** / **seit** zwei Jahren gekommen.

Ich bleibe **für** / **seit** zwei Wochen.

Der Zug kommt **in** / **vor** zehn Minuten.

Vor / **In** einer Woche war ich krank.

Seit / **Für** wann lernst du Deutsch?

SCHREIB MIT! · YOUR TURN

Write three sentences of your own with the rule of this page. Use words from the word page.

WUSSTEST DU?

The East Side Gallery was painted in 1990 by artists from 21 countries, and restored in 2009. Its most famous picture is two politicians kissing, Brezhnev and Honecker, copied from a real photograph.

GRAMMATIK · 2 OF 2

Das extra -n

After these words the plural takes the dative

Prüfen

WATCH OUT

The extra -n

After seit, vor and in the plural gets an -n: seit zwei Jahre*n*, vor drei Monate*n*, seit fünf Tage*n*. Not when it already has one: vor zwei Wochen.

Words for the practice page

die Stunde hour

warten · gewartet
to wait · waited

abfahren · abgefahren
to leave · left

der Kurs course, class

wieder again

die Woche · zwei Wochen
week · two weeks

der Tag · vor zwei Tagen
day · two days ago

2 Mini-Check

Circle the right word.

seit zwei **Jahren** / **Jahre**

vor drei **Tagen** / **Tage**

in zwei **Wochen** / **Woche**

für zwei **Wochen** / **Wochens**

vor einem **Jahr** / **Jahren**

seit einer **Woche** / **Wochen**

SCHREIB MIT! · YOUR TURN

Write three sentences of your own with the rule of this page. Use words from the word page.

WUSSTEST DU?

Germany's national day is 3 October, the day of reunification in 1990, not 9 November, the day the Wall fell. The ninth was too heavy: it is also the date of the 1938 pogrom night.

LESEN IM ALLTAG · READING THE REAL THING

Eine Tafel an der Brücke

Prüfen



A real plaque at the Bornholmer Straße bridge, where the first crossing in the Wall opened on the night of 9 November 1989. Someone has scratched a word across it; that is part of the real thing. All of it is here: dates, a place and a sentence.

1 Wann?

Find the dates on the plaque.

the Wall was built _____

the bridge opened _____

2 Lies die Tafel

Circle what the plaque says.

Die Brücke heißt **Bornholmer Straße** / **Alte Brücke** .

Die Berliner kamen wieder **zusammen** / **zurück** .

Der Satz am Ende ist von **Willy Brandt** / **Karl Huber** .

3 Wie lange?

Complete with vor or seit.

Die Mauer ist _____ mehr als 35 Jahren gefallen.

Berlin ist _____ 1990 wieder eine Stadt.

SCHREIB MIT! · YOUR TURN

Write down every German word you can read on the photo, with its article if it is a noun.

WUSSTEST DU?

The border guard in charge that night, Harald Jäger, had no orders. Thousands stood at his gate after a muddled press conference. At about 11:30 p.m., he opened it. Nobody fired, and the rest is on this plaque.

ÜBUNGEN · PRACTISE 1 OF 2

Seit, vor, für

Prüfen

1 Which word?

Write seit, vor, nach, in, für, ab or über.

Ich wohne _____ zwei Jahren in Berlin.

_____ zwei Jahren war ich in Rom.

_____ dem Kurs gehen wir essen.

_____ einer Woche habe ich Urlaub.

Ich fahre _____ eine Woche nach Wien.

Wir haben _____ eine Stunde gewartet.

_____ Montag arbeite ich wieder.

Der Zug ist _____ einer Stunde abgefahren.

2 In German

Write it in German.

two years ago

_____

for two years (and still)

_____

in a week (from now)

_____

for a week (planned)

_____

3 seit or für?

Circle the right word.

Ich lerne **seit** / **für** einem Jahr Deutsch.

Wir fahren **seit** / **für** zwei Wochen nach Spanien.

Seit / **Für** Montag bin ich krank.

4 Der Zeitstrahl

Today is 2026. Write how long ago or how long since.

Die Mauer fällt 1989. Das war vor …

_____

Maya lernt Deutsch, Anfang 2025. Seit …

_____

Seiten-Challenge: Gold auf dieser Seite

Done on paper? Scan the code at the top of this page and choose App: the same exercises as short quizzes. Win gold in each one and tick it off here.

1

Code at the top
App

SCHREIB MIT! · YOUR TURN

Pick five words from this chapter and write one sentence with each.

ÜBUNGEN · PRACTISE 2 OF 2

Seit, vor, für

Prüfen

5 Wie lange?

Complete with seit, vor or für.

Lena arbeitet _____ drei Jahren im Krankenhaus.

Sie hat _____ drei Jahren angefangen.

Sie fährt _____ eine Woche nach Wien.

Ich warte _____ einer Stunde!

6 Your timeline

Write two true sentences.

Ich lerne seit _____ Deutsch.

Vor _____ war ich in

7 Bilder-Check

Write each word with der, die or das. No peeking at the word page.

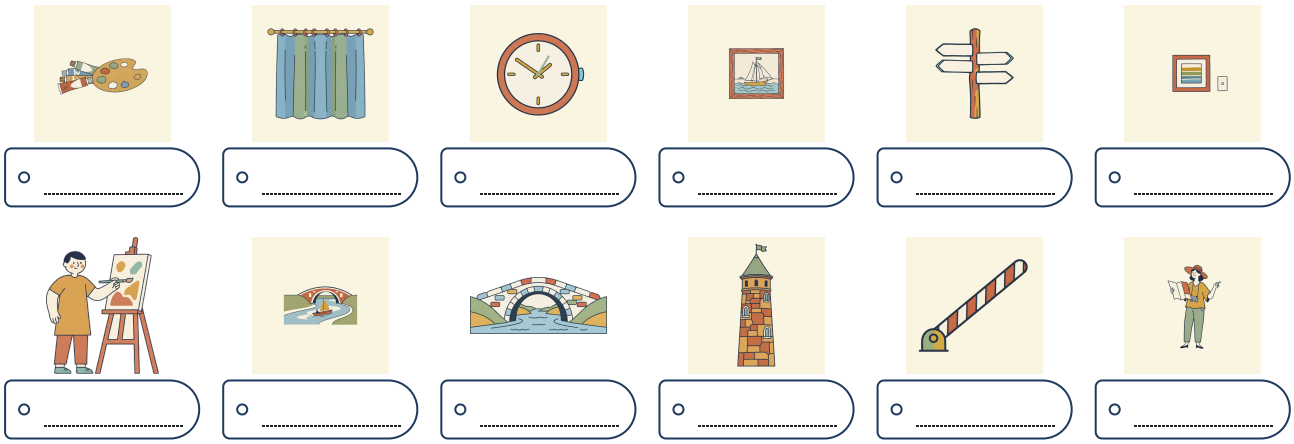

o _____ o _____ o _____ o _____ o _____ o _____

o _____ o _____ o _____ o _____ o _____ o _____

Seiten-Challenge: Gold auf dieser Seite

Done on paper? Scan the code at the top of this page and choose App: the same exercises as short quizzes. Win gold in each one and tick it off here.

1

↑ Code at the top
App

SCHREIB MIT! · YOUR TURN

Write what you got wrong on these two pages, correctly, once each.

HÖREN, SPRECHEN, KÖNNEN

Seit, vor, für



Hören

A family's weekend in Hamburg, told in the past. Listen for each day, and put them on a timeline.

languagequiz.org/b/a2-15



Sprechen

Tell the tutor what you did yesterday and how long you have been doing it. It listens for seit and vor.

languagequiz.org/b/a2-16



In der App

The chapter's exercise with instant correction and the medal ladder.

languagequiz.org/b/a2-10

ICH KANN … · I CAN

- [ ] say how long something has been true with seit
- [ ] say ago with vor
- [ ] tell seit, für and in apart
- [ ] read a date on a memorial

Done? Tick what you can. Check each page with its code, or with the answers on page 140. Circle what you got wrong and come back to it in a week.

Every exercise of this chapter is also a short quiz in the app: scan any page code and choose App.

The whole chapter in the app: **languagequiz.org/b/a21-57**

MEINE NOTIZEN · MY NOTES

BILDWÖRTERBUCH · PICTURE DICTIONARY

Seit, vor, für

Every pictured word of this chapter on one page. Cover the words, say them from the pictures; cover the pictures, draw them from the words.



die Farbe
pl. -n
colour

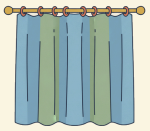

der Vorhang
die Vorhänge
curtain



die Uhr
pl. -en
clock



das Bild
pl. -er
picture

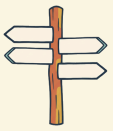

das Schild
pl. -er
sign



die Mauer
pl. -n
wall



der Künstler
no plural
artist



der Fluss
die Flüsse
river



die Brücke
pl. -n
bridge



der Turm
die Türme
tower



die Grenze
pl. -n
border



der Tourist
pl. -en
tourist



das Foto
pl. -s
photo



die Kamera
pl. -s
camera



die Geschichte
pl. -n
story, history



der Pass
die Pässe
passport



das Land
die Länder
country



das Jahr
pl. -e
year

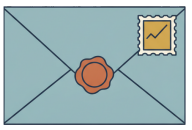

der Brief
pl. -e
letter



das Geld
no plural
money

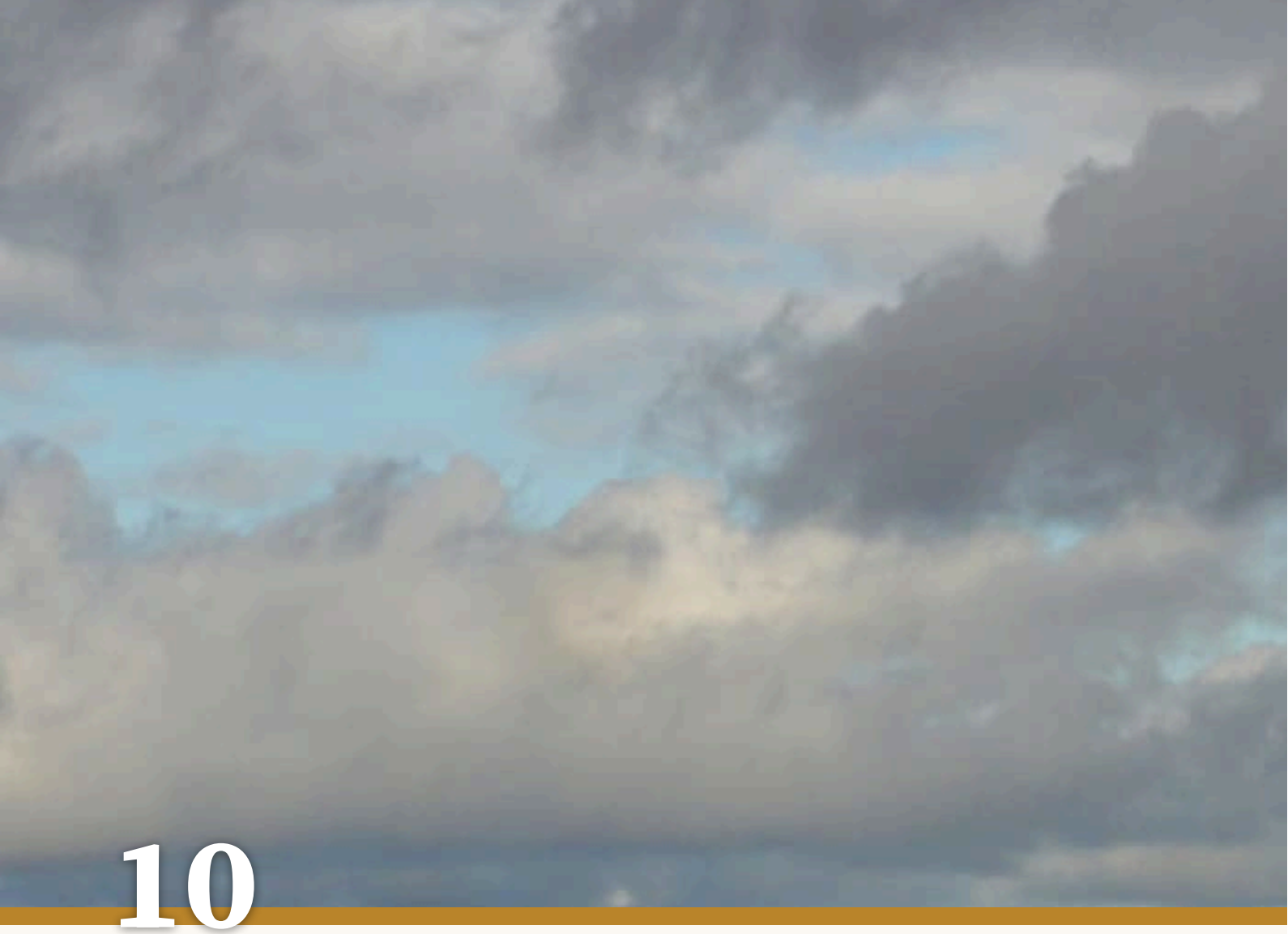

10

Das Wetter

DAS WATT AN DER NORDSEE

Im Watt: Wo heute früh das Meer war, gehen jetzt Leute.

1. Wie ist das Wetter hier?
2. Was ziehst du an?
3. Wie war das Wetter gestern?

AUCH IM WATT · ALSO ON THE MUDFLATS



das Wetter
no plural
weather



der Regen
no plural
rain



der Wind
pl. -e
wind



der Sturm
die Stürme
storm



das Gewitter
no plural
thunderstorm



der Schnee
no plural
snow



der Grad
no plural
degree



das Meer
pl. -e
sea



die Insel
pl. -n
island



der Leuchtturm
die Leuchttürme
lighthouse



das Boot
pl. -e
boat



die Jacke
pl. -n
jacket



der Regenschirm
pl. -e
umbrella



die Mütze
pl. -n
hat



die Sonnenbrille
pl. -n
sunglasses



die Hose
pl. -n
trousers

warm · kalt
warm · cold

nass · trocken
wet · dry

bewölkt
cloudy

neblig
foggy

die Küste · pl. -n
coast

der Wattführer · no plural
guide

die Stiefel
boots

Wortkarten


der Himmel
no plural ·sky
die Wolke
pl. -n ·cloud
die Sonne
pl. -n ·sun
die Leute
people
das Wasser
no plural ·water
der Sand
no plural ·sand

LESEN · READING

Das ist kein Regen

Hören, prüfen

Max has joined a guided walk across the mudflats, out to an island on the North Sea. His phone says sunshine, 24 degrees. He has come in shorts, with sunglasses. The guide, Herr Petersen, looks at the sky and says nothing for a while.

MAX Guten Morgen! Schönes Wetter heute. Mein Handy sagt: Sonne.

PETERSEN Ihr Handy ist nicht von hier. Haben Sie eine Jacke?

MAX Nein, es ist warm. Es sind vierundzwanzig Grad.

PETERSEN Jetzt. Der Wind kommt aus Westen. Es wird kälter. Um zwölf regnet es.

Um zwölf, mitten im Watt. Es ist bewölkt. Der Wind ist stark, und der Himmel ist schwarz. Es regnet von der Seite.

MAX Herr Petersen, es regnet! Es ist so kalt! Ist das ein Sturm?

PETERSEN Das ist kein Sturm. Das ist eine frische Brise.

MAX Und das Wasser? Warum steht mir das Wasser bis zu den Knien?

PETERSEN Das ist kein Regen. Das ist die Nordsee.

MAX Müssen wir zurück?

PETERSEN Nein, die Insel ist näher. Dort gibt es Tee. Und hier: Eine Jacke habe ich immer dabei.

Eine Stunde später auf der Insel. Die Sonne scheint. Vierundzwanzig Grad. Max sitzt in der Jacke und trinkt Tee.

MAX Das Handy hatte also recht.

PETERSEN Ja. Wir haben das Wetter nur zuerst gehabt.



Am Abend im Watt bei Cuxhaven. Schön, und schon nach Regen.



Auf der Insel: Nach dem Sturm stehen die Bäume schief.

English · Max: Good morning! Lovely weather today. My phone says: sun. · Petersen: Your phone isn't from here. Do you have a jacket? · Max: No, it's warm. It's twenty-four degrees. · Petersen: Now. The wind is from the west. It's getting colder. At twelve it'll rain. · At twelve, in the middle of the mudflats. It's cloudy. The wind is strong and the sky is black. It's raining sideways. · Max: Herr Petersen, it's raining! It's so cold! Is this a storm? · Petersen: This isn't a storm. It's a fresh breeze. · Max: And the water? Why is the water up to my knees? · Petersen: That isn't rain. That's the North Sea. · Max: Do we have to go back? · Petersen: No, the island is closer. There's tea there. And here: I always have a jacket with me. · An hour later on the island. The sun is shining. Twenty-four degrees. Max sits in the jacket drinking tea. · Max: So the phone was right. · Petersen: Yes. We just had the weather first.

1 Richtig oder falsch?

Circle what the text says.

Am Morgen sind es **24** / **12** Grad.

Der Wind kommt aus **Westen** / **Osten** .

Um zwölf **regnet es** / **scheint die Sonne** .

Das Wasser ist **die Nordsee** / **der Regen** .

Auf der Insel trinkt Max **Tee** / **Bier** .

2 Wie ist das Wetter?

Say what it's like in German.

sunny _____ **raining** _____

cloudy _____ **getting colder** _____

SCHREIB MIT! · YOUR TURN

Copy the two sentences of the text you want to remember, then write one of your own in the same shape.

WUSSTEST DU?

Never walk the *Watt* without a guide: the tide can cut you off faster than you can run, and fog takes away the direction. And Germans will tell you, with some pride, that there is no bad weather, *es gibt nur falsche Kleidung*: only the wrong clothes.

GRAMMATIK · 1 OF 2

Es regnet, es ist kalt

The weather's own sentences

Prüfen

What the weather does



Die Sonne scheint.



Es regnet.



Es schneit.



Es ist windig.



Es ist bewölkt.



Es donnert.

It rains, it is sunny

Weather usually starts with es.

ES + VERB	ES IST + DESCRIBING WORD
es *regnet*	es ist *sonnig*
es *schneit*	es ist *windig*
es *donnert*	es ist *bewölkt*
die Sonne *scheint*	es ist *neblig* · kalt · warm · heiß

1 Mini-Check

Circle the right word.

Es **regnet** / **Regen** .

Es ist **windig** / **Wind** .

Heute ist es **bewölkt** / **Wolke** .

Die Sonne **scheint** / **ist** heute.

Es **schneit** / **ist Schnee** .

Wie ist das **Wetter** / **Wettern** ?

SCHREIB MIT! · YOUR TURN

Write three sentences of your own with the rule of this page. Use words from the word page.

WUSSTEST DU?

The Wadden Sea is a UNESCO World Heritage site, and the largest unbroken system of tidal flats in the world. Twice a day, the seabed is a road. Each year guides lead thousands of walkers to islands such as Neuwerk or Föhr.

GRAMMATIK · 2 OF 2

Zehn Grad und es wird kälter

Degrees, change, and the weather map

Prüfen

Degrees and change

Es sind zwanzig Grad. It's twenty degrees.

Es sind minus drei Grad. It's minus three.

Es wird wärmer. It's getting warmer.

Es wird kälter. It's getting colder.

Morgen wird es schön. Tomorrow will be nice.

The weather map

im Norden in the north	**im Süden** in the south
im Osten in the east	**im Westen** in the west

IN GERMANY

Germans and the weather

Every forecast ends with advice: *Nehmen Sie einen Regenschirm mit!* And there is no bad weather, only the wrong clothes — *falsche Kleidung*.

Words for the practice page

die Sonne sun

der Wind wind

das Gewitter thunderstorm

etwa about

der Regen rain

die Wolke · die Wolken
cloud · clouds

der Vormittag · der Nachmittag
morning · afternoon

die Sonnenbrille sunglasses

der Schnee snow

der Nebel fog

stark · starker Wind
strong · strong wind

die Kleidung · falsch
clothes · wrong

2 Mini-Check

Circle the right word.

Es (**wird** / **ist wird**) kälter.

Im (**Norden** / **Nord**) regnet es.

Der Wind kommt aus (**Westen** / **West**) .

Es sind zehn (**Grad** / **Grade**) .

Morgen wird es (**wärmer** / **warmer**) .

Es wird (**besser** / **gutter**) .

SCHREIB MIT! · YOUR TURN

Write three sentences of your own with the rule of this page. Use words from the word page.

WUSSTEST DU?

Germans say *Wetterfrosch*, weather frog, for a forecaster, because people once kept tree frogs in jars with a small ladder: the frog climbing up meant good weather. It does not work, and the name has stuck anyway.

Vorsicht! Ein Schild am Strand

Prüfen



A real yellow warning sign on the island of Norderney. *Vorsicht* means careful, *Treibsand* is quicksand and *möglich* means possible. The picture helps a good deal, and the last line says it again: *die Gefahr des Einsinkens*, the danger of sinking in.

1 Lies das Schild

Circle what the sign says.

Oben steht: **Vorsicht** / **Willkommen** .

Gefährlich ist hier **der Sand** / **die Sonne** .

Besonders gefährlich ist es **an Wasserstellen** / **auf dem Weg** .

Man kann **einsinken** / **schwimmen** .

2 Das Wetter heute

Write today's weather at the North Sea.

Heute _____ es.

Der Wind kommt aus _____ .

Es wird _____ . (colder)

SCHREIB MIT! · YOUR TURN

Write down every German word you can read on the photo, with its article if it is a noun.

WUSSTEST DU?

Quicksand on the North Sea coast rarely swallows anybody whole, but the tide comes back, and that is the real danger. So stay on the marked path, walk with a guide, and leave the phone's weather forecast at home.

ÜBUNGEN · PRACTISE 1 OF 2

Das Wetter

Prüfen

1 One street, four weathers

Look at the picture on the left page. What is the weather for …

the man with sunglasses _____

the woman with the umbrella _____

the child with the snowman _____

the man and his hat _____

2 The weather report

Listen to the forecast and fill in the notes.

Listen
languagequiz.org/b/a2-28

Hamburg, am Vormittag: _____ Grad

München, am Nachmittag: etwa _____ Grad

Am Abend: starker _____

Morgen: die _____ scheint

3 Getting warmer

Circle the right word.

Im Winter **schneit** / **ist** es.

Heute ist es **sonnig** / **Sonne** .

Morgen **wird** / **ist** es wärmer.

Es **sind** / **ist** zwanzig Grad.

Seiten-Challenge: Gold auf dieser Seite

Done on paper? Scan the code at the top of this page and choose App: the same exercises as short quizzes. Win gold in each one and tick it off here.

1 2

↑ Code at the top
App

SCHREIB MIT! · YOUR TURN

Pick five words from this chapter and write one sentence with each.

Das Wetter

Prüfen

4 Your weather

Write two true sentences.

Heute _____ .

Bei mir im Winter _____ .

5 Say it in German

Write it in German.

It's raining and it's cold.

_____

It's minus five degrees in the north.

_____

Sunglasses in the snow? Yes, the sun is shining!

_____

6 Bilder-Check

Write each word with der, die or das. No peeking at the word page.

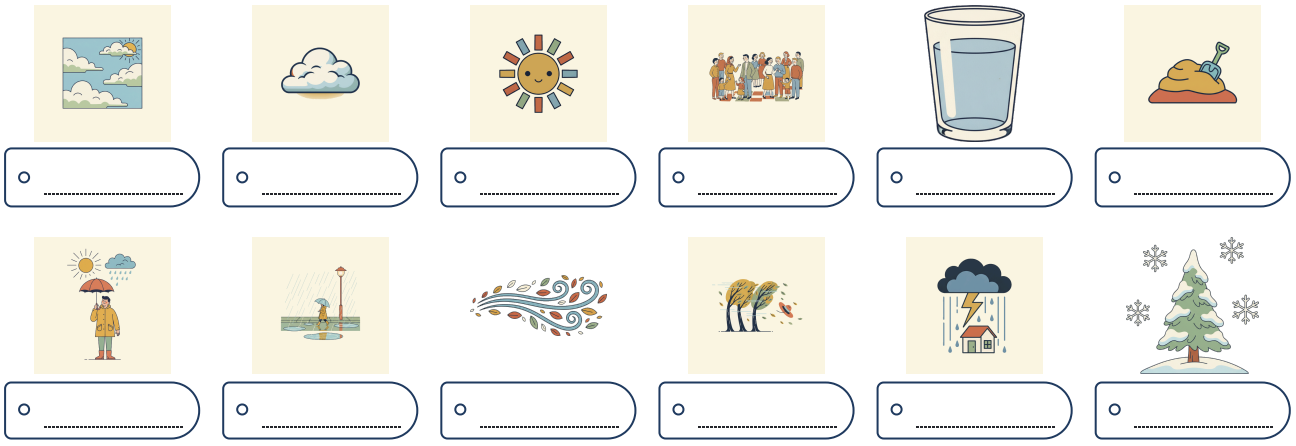

Seiten-Challenge: Gold auf dieser Seite

Done on paper? Scan the code at the top of this page and choose App: the same exercises as short quizzes. Win gold in each one and tick it off here.

1

Code at the top
App

SCHREIB MIT! · YOUR TURN

Write what you got wrong on these two pages, correctly, once each.

HÖREN, SPRECHEN, KÖNNEN

Das Wetter

Hören

The weather report for Tuesday: Hamburg, Munich, the coast. Listen for each city's degrees and write them down.

languagequiz.org/b/a2-28

Sprechen

Tell the tutor what you did yesterday and what the weather was like. Short sentences, one at a time.

languagequiz.org/b/a2-16

In der App

The chapter's exercise with instant correction and the medal ladder.

languagequiz.org/b/a2-20

ICH KANN … · I CAN

- [ ] say what the weather is like
- [ ] say the temperature and how it is changing
- [ ] understand a weather report
- [ ] pack the right clothes for the North Sea

Done? Tick what you can. Check each page with its code, or with the answers on page 140. Circle what you got wrong and come back to it in a week.

Every exercise of this chapter is also a short quiz in the app: scan any page code and choose App.

The whole chapter in the app: **languagequiz.org/b/a21-64**

MEINE NOTIZEN · MY NOTES

BILDWÖRTERBUCH · PICTURE DICTIONARY

Das Wetter

Every pictured word of this chapter on one page. Cover the words, say them from the pictures; cover the pictures, draw them from the words.



der Himmel
no plural
sky



die Wolke
pl. -n
cloud



die Sonne
pl. -n
sun



die Leute
people



das Wasser
no plural
water



der Sand
no plural
sand



das Wetter
no plural
weather



der Regen
no plural
rain



der Wind
pl. -e
wind



der Sturm
die Stürme
storm



das Gewitter
no plural
thunderstorm



der Schnee
no plural
snow



der Grad
no plural
degree



das Meer
pl. -e
sea



die Insel
pl. -n
island



der Leuchtturm
die Leuchttürme
lighthouse



das Boot
pl. -e
boat



die Jacke
pl. -n
jacket



der Regenschirm
pl. -e
umbrella



die Mütze
pl. -n
hat



die Sonnenbrille
pl. -n
sunglasses



die Hose
pl. -n
trousers



11

Größer als

ULM UND SEIN TURM

Das Ulmer Münster: Der Turm ist so hoch, er passt nicht auf das Foto.

1. Ist das höher als dein Haus?
2. Welche Kirche ist schöner?
3. Wie viele Stufen schaffst du?

AUCH IN ULM · ALSO IN ULM



die Kirche
pl. -n
church



der Dom
pl. -e
cathedral



die Treppe
pl. -n
stairs



die Stufe
pl. -n
step



die Glocke
pl. -n
bell



der Meter
no plural
metre



die Stadt
die Städte
town



der Fluss
die Flüsse
river



das Haus
die Häuser
house



das Fernglas
die Ferngläser
binoculars



die Eintrittskarte
pl. -n
ticket

der Spatz · pl. -en
sparrow

hoch · höher
high · higher

groß · größer
big · bigger

alt · älter
old · older

schön · schöner
nice · nicer

gut · besser
good · better

viel · mehr
much · more

gern · lieber
gladly · rather

teuer · teurer
dear · dearer

schnell · schneller
fast · faster

müde
tired

genauso ... wie
just as ... as

welcher? · dieser
which? · this one

Wortkarten


der Turm
die Türme ·tower
das Dach
die Dächer ·roof
das Fenster
no plural ·window
die Tür
pl. -en ·door
die Leute
people
der Kinderwagen
no plural ·pram
der Platz
die Plätze ·square

LESEN · READING

Höher als Köln

Hören, prüfen

Max once spent a year in Cologne, and he has told everyone about its cathedral ever since. Now Maya has brought him up the tower in Ulm: 768 steps, and a narrow stair. Halfway up, they meet a man who is coming down.

MAX Noch zweihundert Stufen? Der Kölner Dom ist viel schöner. Und größer.

MANN Größer? Dieser Turm ist höher! Hunderteinundsechzig Meter! Der Kölner Dom hat nur hundertsiebenundfünfzig.

MAX Köln hat aber zwei Türme.

MANN Ja, weil einer nicht genug war.

MAYA Welcher ist älter?

MANN Köln hat früher angefangen. Aber Ulm war schneller fertig. Vier Jahre! Das sagt man jedenfalls in Ulm.

Oben. Die Stadt ist klein, der Wind ist stark, und Max kann nicht mehr sprechen.

MAYA Und? Ist das so schön wie Köln?

MAX Es ist … genauso hoch … wie ein Herzinfarkt.

MAYA Welches Haus ist das da unten, das kleine?

MAX Dieses? Das ist das Café. Da gibt es Kuchen. Der ist besser als jeder Turm.

Ein Kind kommt die letzte Treppe hoch, gar nicht müde.

KIND Papa, in Köln waren die Türme aber höher.

MAYA Komm, Max. Wir gehen, bevor der Mann das hört.

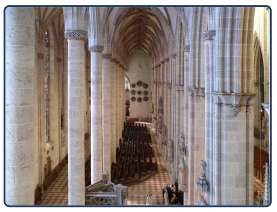

Im Münster: sehr hoch, sehr kühl, sehr still.



Die Treppe im Turm: Sie ist länger als dein Tag.

English · Max: Another two hundred steps? Cologne Cathedral is much nicer. And bigger. · Mann: Bigger? This tower is higher! A hundred and sixty-one metres! Cologne Cathedral only has a hundred and fifty-seven. · Max: But Cologne has two towers. · Mann: Yes, because one wasn't enough. · Maya: Which is older? · Mann: Cologne started earlier. But Ulm was finished quicker. Four years! That's what they say in Ulm, anyway. · At the top. The town is small, the wind is strong, and Max can't speak any more. · Maya: Well? Is that as nice as Cologne? · Max: It's … just as high … as a heart attack. · Maya: Which house is that down there, the little one? · Max: That one? That's the café. There's cake there. It's better than any tower. · A child comes up the last flight, not tired at all. · Kind: Daddy, the towers in Cologne were higher, though. · Maya: Come on, Max. Let's go, before the man hears that.

1 Richtig oder falsch?

Circle what the text says.

Der Turm in Ulm hat **768** / **168** Stufen.

Der Turm in Ulm ist **höher als** / **genauso hoch wie** der Kölner Dom.

Der Kölner Dom hat **zwei** / **vier** Türme.

Oben kann Max **nicht mehr** / **gut** sprechen.

Max findet Kuchen **besser** / **schlechter** als einen Turm.

2 Vergleiche!

Compare, as in the text. Use the words given.

Ulm 161 m / Köln 157 m (hoch)

Kuchen / Turm (gut)

Köln 157 m / ein Herzinfarkt (hoch, Max' Witz)

SCHREIB MIT! · YOUR TURN

Copy the two sentences of the text you want to remember, then write one of your own in the same shape.

WUSSTEST DU?

Ulm's minster tower is 161.5 metres, and it only reached that height in 1890, after building had stopped for three hundred years. The town's other pride is a sparrow on the roof: the *Ulmer Spatz*, who taught its builders to carry a beam lengthways through the gate.

GRAMMATIK · 1 OF 2

größer als

-er, sometimes dots, and als or wie

Prüfen

-er, and sometimes dots

Never "mehr interessant": interessanter.

klein + er	= **kleiner**	klein
schnell + er	= **schneller**	schnell
ält + er	= **älter**	alt — a gets dots
größ + er	= **größer**	groß — o gets dots
jüng + er	= **jünger**	jung — u gets dots
teur + er	= **teurer**	teuer — an e drops out

Four of their own

	MORE
gut	*besser*
viel	*mehr*
gern	*lieber*
hoch	*höher*

als or wie?

Der Zug	ist	schneller	als	der Bus.	different: als
Tom	ist	genauso alt	wie	ich.	the same: wie

Words for the practice page

kurz · lang short · long
das Obst fruit
jung · alt young · old
stark strong
genauso just as
die Tage the days
interessant interesting
der Berg mountain
das Hotel hotel

1 Mini-Check

Circle the right word.

Ulm ist **kleiner / kleiner wie** als Köln.

Das ist **besser / guter** .

Er ist so alt **wie / als** ich.

Der Turm ist **höher / hocher** .

Ich trinke **lieber / gerner** Tee.

Sie ist älter **als / wie** ich.

SCHREIB MIT! · YOUR TURN

Write three sentences of your own with the rule of this page. Use words from the word page.

WUSSTEST DU?

Cologne's two towers took 632 years to finish, from 1248 to 1880. For a few years it was the tallest building in the world; in 1890 the tower in Ulm passed it. People in both cities still bring this up.

Welcher? Dieser!

Same ending as the article

Prüfen

Same ending as the article

d + er	= **der**	the article
dies + er	= **dieser**	this
welch + er	= **welcher**	which
d + em	= **dem**	wem? — the article
dies + em	= **diesem**	wem? — this
welch + em	= **welchem**	wem? — which

welcher and dieser end like der

Look at the ending of der, die, das, dem — it's the same.

	DER	DIE	DAS	PLURAL
wer?	welch*er* · dies*er*	welch*e* · dies*e*	welch*es* · dies*es*	welch*e* · dies*e*
wen?	welch*en* · dies*en*	welch*e* · dies*e*	welch*es* · dies*es*	welch*e* · dies*e*
wem?	welch*em* · dies*em*	welch*er* · dies*er*	welch*em* · dies*em*	welch*en* · dies*en*

TIP

Four endings for every dative

-m, -r, -m, -n: dem, der, dem, den · einem, einer, einem · meinem, meiner, meinem, meinen · welchem, welcher, welchem, welchen.

Pointing in speech

Welche Tasche? – Die da. Which bag? – That one.

Welches Buch? – Das hier. Which book? – This one.

Welchen Mantel? – Diesen. Which coat? – This one.

Words for the practice page

das Kleid dress

die Hose trousers

der Chef boss

nehmen to take

welch- · dies- which · this

2 Mini-Check

Circle the right word.

Welcher / Welches Turm ist das?

Welche / Welcher Kirche ist das?

Welches / Welcher Haus ist das?

Ich nehme **diesen / dieser** Kuchen.

Mit **dieser / diese** Karte.

In **welchem / welches** Haus wohnst du?

SCHREIB MIT! · YOUR TURN

Write three sentences of your own with the rule of this page. Use words from the word page.

WUSSTEST DU?

German church towers often have a *Türmer*, a tower keeper, and a few still do. The last one in Münster, a woman, climbs up every night to blow a horn on the hour, and she has a good view of who goes home late.

Preise und Öffnungszeiten: Was ist billiger?

Prüfen



A real board at the Kyffhäuser monument in Thuringia, in two languages. This is German you can compare: who pays more, when it opens later, which ticket is the better deal.

1 Vergleiche

Circle the right word.

Erwachsene zahlen **mehr** / **weniger** als Schüler.

Die Gruppenpreise sind **billiger** / **teurer** .

Im Sommer öffnet es **früher** / **später** als im Winter.

Im Winter schließt es **früher** / **später** .

2 Was kostet das?

Find it on the board and write the price.

Erwachsene _____ **Schüler** _____

Familienkarte _____ **Kinder bis 6 Jahre** _____

3 Rechne und vergleiche

Complete with billiger or teurer.

Zwei Erwachsene und ein Kind zahlen mit der Familienkarte 18,50 €. Das ist _____ als 2 × 8,50 € + 4,50 €.

SCHREIB MIT! · YOUR TURN

Write down every German word you can read on the photo, with its article if it is a noun.

WUSSTEST DU?

Almost every German tower and monument charges a small fee for going up, and many have a price for *Azubis*, apprentices. Ask at the till: *Gibt es eine Ermäßigung?* It is a long word that saves a lot of money.

Größer als

Prüfen

1 -er

Write the comparing form.

Ein Zug ist _____ als ein Bus. (schnell)

Mein Bruder ist _____ als ich. (alt)

Berlin ist _____ als Bonn. (groß)

Heute ist es _____ als gestern. (warm)

Das Buch ist _____ als der Film. (gut)

Ich trinke _____ Tee als Kaffee. (gern)

Im Winter sind die Tage _____ . (kurz)

Das Hotel ist _____ als die Wohnung. (teuer)

2 als or wie?

Circle the right word.

Sie ist genauso alt **als** / **wie** ich.

Rocky ist größer **als** / **wie** die Katze.

Tee ist so gut **als** / **wie** Kaffee.

Ich esse mehr Obst **als** / **wie** Kuchen.

3 Compare

Write a sentence with -er and als.

der Zug · der Bus · schnell _____

der Hund · die Katze · groß _____

der Berg · das Haus · hoch _____

4 Find the mistake

One word is wrong in each sentence. Write the sentence correctly.

Der Zug ist schnell als der Bus.

_____

Tom ist genauso alt als ich.

_____

Der Berg ist hoch als das Hotel.

_____

Seiten-Challenge: Gold auf dieser Seite

Done on paper? Scan the code at the top of this page and choose App: the same exercises as short quizzes. Win gold in each one and tick it off here.

1

Code at the top
App

SCHREIB MIT! · YOUR TURN

Pick five words from this chapter and write one sentence with each.

Größer als

Prüfen

5 welch- and dies-

Write the right ending.

Welch _____ Film läuft heute? (der)

Welch _____ Tasche ist deine? (die)

Welch _____ Buch möchtest du? (das)

Welch _____ Mantel nimmst du? (den)

Mit welch _____ Bus fährst du? (dem)

Wir wohnen in dies _____ Haus. (dem)

6 In the shop

Draw a line from the question to the answer.

Welche Hose nimmst du? ●	● Mit meiner Schwester.
Welchen Mantel möchtest du? ●	● Die da.
Welches Kleid gefällt dir? ●	● Das hier.
Mit wem gehst du ins Kino? ●	● Diesen hier.

7 Say it in German

Write it in German.

Which dress do you like?

_____

I'll take this coat.

_____

I go to the cinema with my boss.

_____

8 Bilder-Check

Write each word with der, die or das. No peeking at the word page.




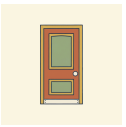



o _____ o _____ o _____ o _____ o _____ o _____








o _____ o _____ o _____ o _____ o _____ o _____

Seiten-Challenge: Gold auf dieser Seite

Done on paper? Scan the code at the top of this page and choose App: the same exercises as short quizzes. Win gold in each one and tick it off here.

1 2

↑ Code at the top
App

SCHREIB MIT! · YOUR TURN

Write what you got wrong on these two pages, correctly, once each.

HÖREN, SPRECHEN, KÖNNEN

Größer als

Hören

A station picture with every word read aloud. Find each thing, hear it, say it, and compare two of them.

languagequiz.org/b/a2-38

Sprechen

Tell the tutor about a trip: was it better, nicer, more expensive than the last one? It listens for als and wie.

languagequiz.org/b/a2-31

In der App

The chapter's exercise with instant correction and the medal ladder.

languagequiz.org/b/a2-25

ICH KANN … · I CAN

- [ ] compare two things with -er and als
- [ ] use besser, mehr, lieber, höher
- [ ] say just as … as with genauso … wie
- [ ] ask welcher? and answer dieser

Done? Tick what you can. Check each page with its code, or with the answers on page 140. Circle what you got wrong and come back to it in a week.

Every exercise of this chapter is also a short quiz in the app: scan any page code and choose App.

The whole chapter in the app: **languagequiz.org/b/a21-71**

MEINE NOTIZEN · MY NOTES

BILDWÖRTERBUCH · PICTURE DICTIONARY

Größer als

Every pictured word of this chapter on one page. Cover the words, say them from the pictures; cover the pictures, draw them from the words.



der Turm
die Türme
tower



das Fenster
no plural
window



das Dach
die Dächer
roof



die Tür
pl. -en
door



die Leute
people



der Platz
die Plätze
square



der Kinderwagen
no plural
pram



die Kirche
pl. -n
church



der Dom
pl. -e
cathedral



die Treppe
pl. -n
stairs



die Stufe
pl. -n
step

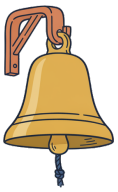

die Glocke
pl. -n
bell



der Meter
no plural
metre



die Stadt
die Städte
town



der Fluss
die Flüsse
river



das Haus
die Häuser
house

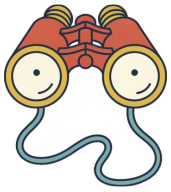

das Fernglas
die Ferngläser
binoculars

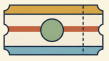

die Eintrittskarte
pl. -n
ticket

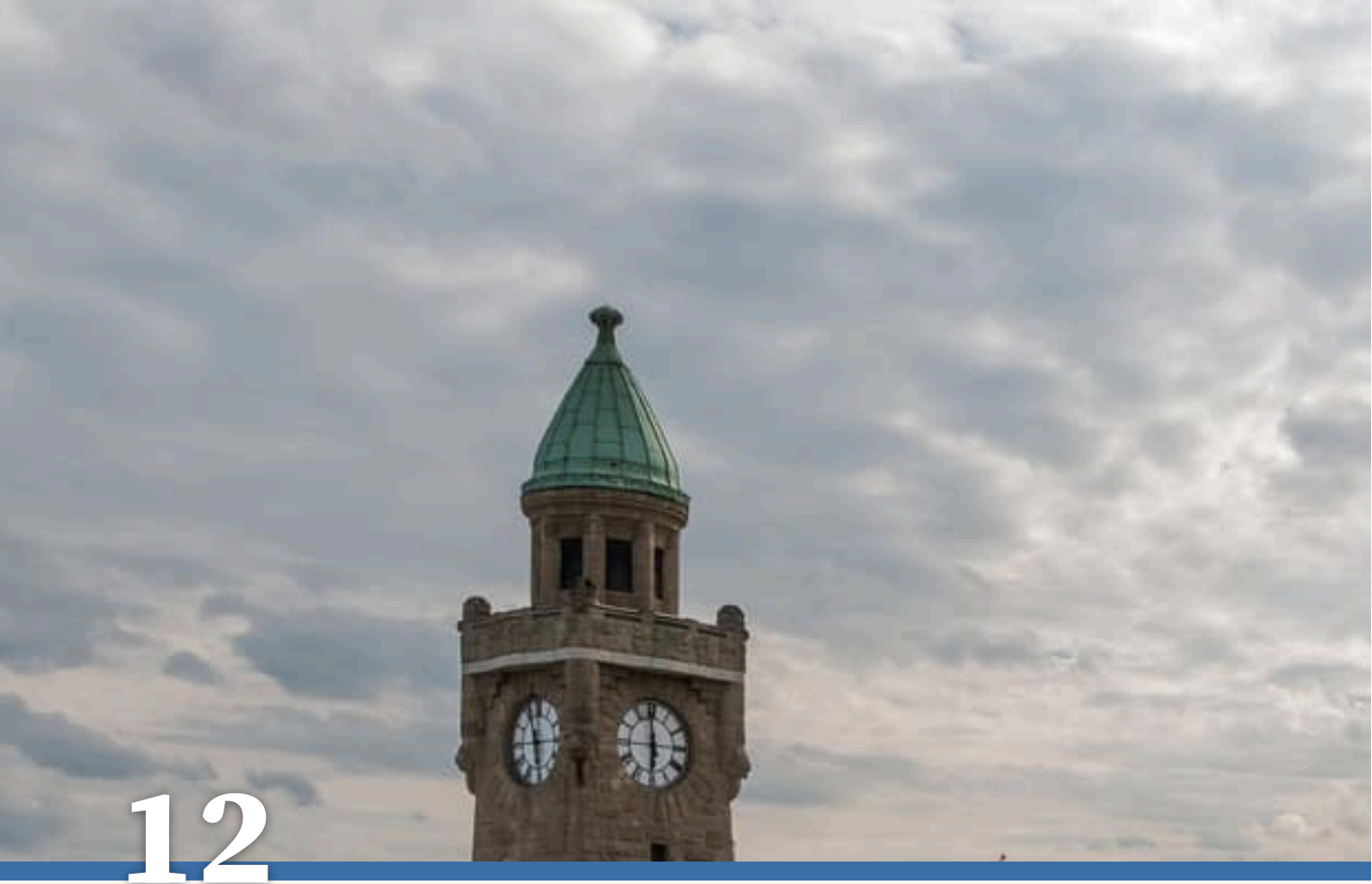

12

Mein Wochenende

EIN WOCHENENDE IN HAMBURG

Die Landungsbrücken in Hamburg, mit dem Hafen dahinter.

1. Was hast du am Wochenende gemacht?
2. Warum fährst du nach Hamburg?
3. Wem schreibst du davon?

AUCH IN HAMBURG · ALSO IN HAMBURG



der Hafen
die Häfen
harbour



das Schiff
pl. -e
ship



die Fähre
pl. -n
ferry



das Wasser
no plural
water



die Brücke
pl. -n
bridge



der Fisch
pl. -e
fish



der Markt
die Märkte
market



das Konzert
pl. -e
concert



die Karte
pl. -n
ticket



das Hotel
pl. -s
hotel



das Museum
die Museen
museum



der Regen
no plural
rain



die E-Mail
pl. -s
email



der Computer
no plural
computer



das Handy
pl. -s
mobile phone



die Nachricht
pl. -en
message



der Chef
pl. -s
boss



die Chefin
pl. -nen
boss



der Kollege
pl. -n
colleague

der Kapitän · pl. -e
captain

zuerst · dann · danach
first · then · after that

weil
because

jemand · niemand
someone · no one

etwas · nichts
something · nothing

alle · alles
everyone · everything

man
you, one

schicken
to send

Wortkarten


der Himmel
no plural ·sky
die Wolke
pl. -n ·cloud
der Kran
die Kräne ·crane
das Dach
die Dächer ·roof
der Turm
die Türme ·tower
der Bus
pl. -se ·bus
das Auto
pl. -s ·car
die Straße
pl. -n ·street

LESEN · READING

An alle

Hören, prüfen

Maya has spent the weekend in Hamburg, and on Sunday evening she writes to Lena about it. She works in a small office now, and she does what everyone does with email: she clicks the first name the machine offers her.

Von: Maya. **An:** Alle. **Betreff:** Mein Wochenende!

Liebe Lena, das Wochenende war toll! Zuerst sind wir am Samstag zum Fischmarkt gegangen, weil man dort so gut frühstücken kann. Dann haben wir eine Hafenrundfahrt gemacht.

Danach sind wir ins Konzert gegangen. Am Montag gehe ich nicht ins Büro, weil ich krank bin. Das stimmt natürlich nicht! Aber niemand merkt etwas. Mein Chef weiß nichts, er ist nie da. Alle machen hier, was sie wollen. Bis bald, Maya.

Zwei Minuten später, Antwort von Nora:

NORA Maya? Du hast das an alle geschickt. An ALLE. Auch an den Chef.

Fünf Minuten später, Antwort von Jan aus der Buchhaltung:

JAN Welches Konzert? Ist die Elbphilharmonie gut? Ich frage nur.

Und dann, um neun Uhr abends, die Antwort vom Chef:

CHEF Liebe Maya, gute Besserung! Da Sie am Montag krank sind, kommen Sie bitte am Dienstag früher. Sie machen dann etwas Neues: Ab jetzt schreiben Sie für uns alle E-Mails an alle. Sie haben Talent.

CHEF P.S. Ich war am Samstag auch im Konzert. Reihe 5. Ich habe Sie gesehen.



Die Elbphilharmonie: unten ein Lager, oben Musik.



Eine Hafenrundfahrt: Das Wetter ist schön, das bleibt nicht so.

English · **From:** Maya. **To:** Everyone. **Subject:** My weekend! · Dear Lena, the weekend was great! First on Saturday we went to the fish market, because you can have such a good breakfast there. Then we took a harbour tour. · After that we went to a concert. On Monday I'm not going to the office, because I'm ill. That's not true, of course! But no one notices anything. My boss knows nothing, he's never there. Everyone here does as they please. See you soon, Maya. · Two minutes later, a reply from Nora: · Nora: Maya? You've sent that to everyone. To EVERYONE. Including the boss. · Five minutes later, a reply from Jan in accounting: · Jan: Which concert? Is the Elbphilharmonie good? Just asking. · And then, at nine in the evening, the reply from the boss: · Chef: Dear Maya, get well soon! Since you'll be ill on Monday, please come in early on Tuesday. You'll then do something new: from now on, you'll write all our emails to everyone. You have talent. · Chef: P.S. I was at the concert on Saturday too. Row 5. I saw you.

1 Richtig oder falsch?

Circle what the text says.

Maya hat die E-Mail **an alle** / **nur an Lena** geschickt.

Am Samstag sind sie zuerst **zum Fischmarkt** / **ins Konzert** gegangen.

Am Montag ist Maya **nicht wirklich krank** / **sehr krank** .

Der Chef war auch **im Konzert** / **auf dem Fischmarkt** .

Am Dienstag soll Maya **früher kommen** / **zu Hause bleiben** .

2 Warum?

Join the two sentences with weil. The verb goes to the end.

Wir gehen zum Fischmarkt. Man kann dort gut frühstücken.

Ich gehe nicht ins Büro. Ich bin krank.

SCHREIB MIT! · YOUR TURN

Copy the two sentences of the text you want to remember, then write one of your own in the same shape.

WUSSTEST DU?

The Elbphilharmonie opened in 2017 on top of an old harbour warehouse. It was seven years late and cost about ten times the first plan, and Hamburg complained loudly until the first concert, then queued for tickets.

GRAMMATIK · 1 OF 2

Zuerst, dann, weil

Telling a story in order, and sending the verb to the end

Prüfen

In order

Each takes place 1 — the verb comes right after it.

zuerst	dann	danach	am Ende
first	then	after that	in the end

weil sends the verb to the end

After weil the verb is the last word.

Ich	bin	mit dem Zug	gefahren,	
weil	ich	nicht gern	fliege	because I don't like flying
Deshalb	haben	wir	Pause gemacht.	deshalb counts: verb next

An e-mail to a friend

Liebe Anna, · Lieber Tom,	to a woman · to a man
wie geht's? Ich erzähle dir von meinem Wochenende.	
Zuerst … Dann … Danach …	the story, in the Perfekt
Es war super, weil …	how it was, and why
Viele Grüße · Dein Max / Deine Lena	the end

Words for the practice page

die Reise trip
die Altstadt old town
das Flugzeug plane
Pause machen to take a break
ans Meer to the sea
dauern to last
das Meer sea
weil · deshalb because · so
wohnen · gewohnt to stay · stayed
das Museum museum
glücklich happy
die Freundin · bei einer Freundin friend · at a friend's
am letzten Tag on the last day

1 Mini-Check

Circle the right word.

(Zuerst / Zuerst ich) esse ich.

Ich bleibe hier, weil ich krank (bin / ist) .

Danach (haben / wir) wir gegessen.

Dann (gehe / ich) ich zur Arbeit.

Ich gehe nicht, weil es (regnet / regnen) .

Er kommt nicht, weil er keine Zeit (hat / haben) .

SCHREIB MIT! · YOUR TURN

Write three sentences of your own with the rule of this page. Use words from the word page.

WUSSTEST DU?

Hamburg's *Hafenrundfahrt* leaves from the Landungsbrücken every few minutes. The harbour has been a free port for centuries, and its founding date, 7 May 1189, comes from a document known to be a fake. Hamburg throws the birthday party anyway.

GRAMMATIK · 2 OF 2

man, jemand, nichts

People and things without names

Prüfen

Yes and no

Learn each word with its opposite.

YES	NO	IN ENGLISH
jemand	niemand	someone · no one
etwas	nichts	something · nothing
alle	niemand	everyone · no one
alles	nichts	everything · nothing

TIP

man is not a man

man means "you, people" in general: Hier darf *man* nicht parken. Wie sagt *man* das auf Deutsch? It takes the er-form: man *sagt*, man *kann*.

etwas Neues

A capital letter and -es.

etwas	Neu	es	=	**etwas Neues**	something new
nichts	Besonder	es	=	**nichts Besonderes**	nothing special
etwas	Schön	es	=	**etwas Schönes**	something nice

WATCH OUT

alle or alles?

alle are people — they: Alle *sind* da. *alles* is things — it: Alles *ist* fertig.

Words for the practice page

parken to park

klingeln · geklingelt to ring (a bell)

die Brille glasses

in Ordnung fine, all right

die Sorge · keine Sorge worry · don't worry

fertig ready, done

noch still, yet

kennen to know (people)

2 Mini-Check

Circle the right word.

Hier darf **man** / **Mann** nicht rauchen.

Ist **jemand** / **nichts** zu Hause?

Ich habe **nichts** / **niemand** gegessen.

Ich sehe **niemanden** / **nichts jemand** .

Alle / **Alles** sind hier.

Alles / **Alle** ist gut.

SCHREIB MIT! · YOUR TURN

Write three sentences of your own with the rule of this page. Use words from the word page.

WUSSTEST DU?

Germans answer email fast and take its formality seriously: *Sehr geehrte* for strangers, *Hallo* for colleagues, and *Mit freundlichen Grüßen* at the foot. And many firms have an out-of-office rule: no work mail after hours. Maya's boss has not read it.

LESEN IM ALLTAG · READING THE REAL THING

Eine Konzertkarte: Wann, wo, wie viel?

Prüfen



A real concert ticket, from Offenburg in 2010. It tells you everything in about eight lines: who plays, when, where, and what it cost. *Stehplätze* are standing places, *Rückgabe* and *Umtausch* mean returning and exchanging. The small print says you can't.

1 Lies die Karte

Find it on the ticket and write it.

the day _____ **the time** _____

the town _____ **the price** _____

2 Was stimmt?

Circle what the ticket says.

Man (**steht** / **sitzt**) im Konzert.

Die Karte kann man (**nicht zurückgeben** / **immer zurückgeben**) .

3 Deine E-Mail

Write to a friend about the concert. Use zuerst, dann and weil.

Am Samstag war ich im _____ .

Ich hatte nur einen Stehplatz, weil die Karte billig _____ .

Zuerst haben wir gegessen, dann _____ .

SCHREIB MIT! · YOUR TURN

Write down every German word you can read on the photo, with its article if it is a noun.

WUSSTEST DU?

Germany has more than 130 publicly funded orchestras, more than any other country, so tickets for a concert are often cheaper than you would expect. Ask for *Restkarten* at the door, last-minute tickets, especially if you are under 30.

Mein Wochenende

Prüfen

1 Sofia's trip

Listen to Sofia. Circle what you hear.

Listen
languagequiz.org/b/a2-15

Sofia ist mit dem **Zug** / **Flugzeug** nach Italien gefahren.

In Rom hat sie **bei einer Freundin** / **im Hotel** gewohnt.

Das Wetter war **sehr heiß** / **kalt** .

Am letzten Tag sind sie ans **Meer** / **Museum** gefahren.

Nach einer **Woche** / **Stunde** ist sie nach Hause gekommen.

2 Why?

Join the two sentences with weil.

Ich bleibe zu Hause. Ich bin krank.

_____

Wir fahren mit dem Zug. Wir fliegen nicht gern.

_____

Lena ist glücklich. Sie hat Urlaub.

_____

3 Your e-mail

Write to a friend about your weekend.

Liebe _____ ,

am Wochenende bin ich nach _____ gefahren.

Zuerst habe ich _____ .

Dann _____ .

Es war super, weil _____ .

4 Find the mistake

One word is wrong in each sentence. Write the sentence correctly.

Ich bleibe zu Hause, weil ich bin krank.

_____

Seiten-Challenge: Gold auf dieser Seite

Done on paper? Scan the code at the top of this page and choose App: the same exercises as short quizzes. Win gold in each one and tick it off here.

1 2

Code at the top
App

SCHREIB MIT! · YOUR TURN

Pick five words from this chapter and write one sentence with each.

Mein Wochenende

Prüfen

5 Who? What?

Write man, jemand, niemand, etwas, nichts, alle or alles.

Hier darf _____ nicht rauchen.

_____ hat an der Tür geklingelt.

Ich habe angerufen, aber _____ war zu Hause.

Möchtest du _____ trinken?

Ich habe heute noch _____ gegessen.

Am Samstag kommen _____ zur Party.

Keine Sorge, _____ ist in Ordnung.

Hat _____ meine Brille gesehen?

6 alle or alles?

Circle the right word.

Alle / **Alles** sind da.

Alle / **Alles** ist fertig.

Ich habe **alle** / **alles** verstanden.

Alle / **Alles** Kinder spielen.

7 Say the opposite

Write the sentence with the opposite word.

Jemand ist zu Hause. _____

Ich habe etwas gehört. _____

Gibt es etwas Neues? _____

8 Bilder-Check

Write each word with der, die or das. No peeking at the word page.

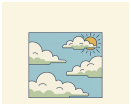
o _____


o _____


o _____


o _____


o _____


o _____


o _____


o _____


o _____


o _____


o _____


o _____

Seiten-Challenge: Gold auf dieser Seite

Done on paper? Scan the code at the top of this page and choose App: the same exercises as short quizzes. Win gold in each one and tick it off here.

1 2

Code at the top
App

SCHREIB MIT! · YOUR TURN

Write what you got wrong on these two pages, correctly, once each.

HÖREN, SPRECHEN, KÖNNEN

Mein Wochenende

Hören

The Klein family's weekend in Hamburg, told in the past: fish market, harbour tour, and a rainy Sunday.

languagequiz.org/b/a2-15

Sprechen

Your own weekend, line by line: hear each sentence, say it after the voice, then tell it your way.

languagequiz.org/b/a2-04

In der App

The chapter's exercise with instant correction and the medal ladder.

languagequiz.org/b/a2-32

ICH KANN … · I CAN

- [ ] tell a story in order: zuerst, dann, danach
- [ ] give a reason with weil
- [ ] write a short e-mail about my weekend
- [ ] use man, jemand, niemand, alles

Done? Tick what you can. Check each page with its code, or with the answers on page 140. Circle what you got wrong and come back to it in a week.

Every exercise of this chapter is also a short quiz in the app: scan any page code and choose App.

The whole chapter in the app: **languagequiz.org/b/a21-78**

MEINE NOTIZEN · MY NOTES

BILDWÖRTERBUCH · PICTURE DICTIONARY

Mein Wochenende

Every pictured word of this chapter on one page. Cover the words, say them from the pictures; cover the pictures, draw them from the words.



der Himmel
no plural
sky



die Wolke
pl. -n
cloud



der Kran
die Kräne
crane



der Turm
die Türme
tower



das Dach
die Dächer
roof



das Auto
pl. -s
car



der Bus
pl. -se
bus



die Straße
pl. -n
street



der Hafen
die Häfen
harbour

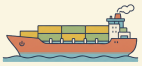

das Schiff
pl. -e
ship



die Fähre
pl. -n
ferry



das Wasser
no plural
water



die Brücke
pl. -n
bridge



der Fisch
pl. -e
fish



der Markt
die Märkte
market



das Konzert
pl. -e
concert

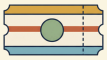

die Karte
pl. -n
ticket

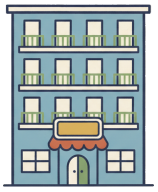

das Hotel
pl. -s
hotel



das Museum
die Museen
museum



der Regen
no plural
rain



die E-Mail
pl. -s
email



der Computer
no plural
computer



das Handy
pl. -s
mobile phone



die Nachricht
pl. -en
message



der Chef
pl. -s
boss



die Chefin
pl. -nen
boss



der Kollege
pl. -n
colleague

MEHR LESEN · 1

Der Adler fährt

Hören, prüfen



Am 7. Dezember 1835 ist in Nürnberg etwas Neues passiert: Die erste Eisenbahn in Deutschland ist gefahren. Die Strecke war nur sechs Kilometer lang, von Nürnberg nach Fürth. Die Fahrt hat neun Minuten gedauert. Mit der Kutsche hat man vorher über eine Stunde gebraucht.

Die Lokomotive hat den Namen Adler bekommen. Sie ist aus England gekommen, von der Firma Stephenson in Newcastle. Man hat sie in Teilen mit dem Schiff und mit Pferdewagen nach Nürnberg gebracht. Auch der Lokführer ist aus England gekommen: William Wilson. Er hat 1.500 Gulden im Jahr verdient, mehr als der Bürgermeister! Er hat zwanzig Jahre in Nürnberg gearbeitet und ist nie nach England zurückgefahren.

Viele Menschen haben Angst gehabt. Ärzte haben gesagt: Bei 35 Kilometern pro Stunde wird man krank! Die Kühe geben keine Milch mehr! Aber am 7. Dezember sind zweihundert Leute eingestiegen, Musik hat gespielt, und alles ist gut gegangen. Niemand ist krank geworden.

Die kleine Bahn hat Geld verdient. Im ersten Jahr sind 450.000 Menschen mitgefahren. Aber sie hat nicht nur Menschen transportiert: Die erste Fracht in der Geschichte der deutschen Eisenbahn waren zwei Fässer Bier.

Der Adler ist bis 1857 gefahren. Dann hat man ihn verkauft. Heute steht ein Nachbau im Verkehrsmuseum in Nürnberg. Er fährt noch, an besonderen Tagen, langsam und mit viel Rauch.

FRAGEN ZUM TEXT

Der Adler fährt

Kreuze an. Zu jeder Frage passt genau eine Antwort. Such die Stelle im Text und unterstreiche sie.

1 Wie lang war die erste Strecke, und wie lange hat die Fahrt gedauert?

- ☐ **a** sechs Kilometer, neun Minuten
- ☐ **b** neun Kilometer, sechs Minuten
- ☐ **c** sechzig Kilometer, eine Stunde
- ☐ **d** sechs Kilometer, eine Stunde

2 Woher ist die Lokomotive gekommen?

- ☐ **a** aus Nürnberg
- ☐ **b** aus England
- ☐ **c** aus Frankreich
- ☐ **d** aus Fürth

3 „Sie ist aus England gekommen." Warum ist und nicht hat?

- ☐ **a** weil kommen eine Bewegung von A nach B ist
- ☐ **b** weil die Lokomotive feminin ist und feminine Nomen im Perfekt sein nehmen
- ☐ **c** weil England ein Land ist
- ☐ **d** weil der Satz kurz ist

4 Was ist über William Wilson richtig?

- ☐ **a** Er war der Bürgermeister von Nürnberg.
- ☐ **b** Er hat mehr verdient als der Bürgermeister und ist zwanzig Jahre geblieben.
- ☐ **c** Er ist nach einem Jahr mit der Lokomotive nach England zurückgefahren und nie wiedergekommen.
- ☐ **d** Er hat die Lokomotive gebaut.

5 Was haben die Ärzte gesagt?

- ☐ **a** Die Bahn ist zu langsam.
- ☐ **b** Bei 35 Kilometern pro Stunde wird man krank.
- ☐ **c** Die Bahn ist gut für die Gesundheit, besonders für alte Menschen und Kinder.
- ☐ **d** Die Kühe geben mehr Milch.

6 Was war die erste Fracht der deutschen Eisenbahn?

- ☐ **a** zweihundert Menschen
- ☐ **b** Milch aus Fürth
- ☐ **c** zwei Fässer Bier
- ☐ **d** Teile einer Lokomotive

7 Wie viele Menschen sind im ersten Jahr mitgefahren?

- ☐ **a** zweihundert
- ☐ **b** 1.500
- ☐ **c** 45.000
- ☐ **d** 450.000

8 Wo kann man den Adler heute sehen?

- ☐ **a** in Newcastle
- ☐ **b** als Nachbau im Verkehrsmuseum in Nürnberg
- ☐ **c** am Bahnhof in Fürth, wo er jeden Sonntag für Touristen fährt
- ☐ **d** nirgends, er ist verkauft

SCHREIB MIT!

Fass den Text in drei Sätzen zusammen. Schreib dann einen Satz dazu, was du selbst darüber denkst.

MEHR LESEN · 2

Bertha fährt los

Hören, prüfen



Im August 1888 war es früh am Morgen in Mannheim. Carl Benz hat noch geschlafen. Seine Frau Bertha hatte eine Idee: Sie wollte mit dem neuen Auto zu ihrer Mutter nach Pforzheim fahren, 106 Kilometer. Carl hatte das Auto gebaut, aber er wollte es niemandem zeigen. Er hatte Angst: Was sagen die Leute?

Bertha hat nicht gefragt. Sie hat ihre Söhne Eugen (15) und Richard (14) geweckt, und die drei sind losgefahren. Carl hat nur einen Zettel gefunden: Wir fahren zu Oma.

Die Fahrt war nicht leicht. Das Auto konnte nur 16 Kilometer pro Stunde fahren. An den Bergen mussten die Söhne schieben. Dann war kein Benzin mehr da. Tankstellen gab es nicht! Bertha musste in die Apotheke in Wiesloch gehen und dort Ligroin kaufen, ein Reinigungsmittel. Diese Apotheke heißt heute „die erste Tankstelle der Welt“.

Dann war die Benzinleitung verstopft. Bertha hat sie mit ihrer Hutnadel sauber gemacht. Ein Kabel war kaputt, und sie hat es mit ihrem Strumpfband repariert. Die Bremse hat nicht mehr funktioniert, und ein Schuhmacher musste Leder auf die Bremse machen. Das war die erste Bremsbelag-Reparatur der Geschichte.

Am Abend sind die drei in Pforzheim angekommen. Bertha hat Carl ein Telegramm geschickt: Wir sind gut da. Die Zeitungen haben über die Fahrt geschrieben, und plötzlich wollten alle das Auto sehen. Carl Benz hat später gesagt: Ohne Bertha gibt es kein Auto.

FRAGEN ZUM TEXT

Bertha fährt los

Kreuze an. Zu jeder Frage passt genau eine Antwort. Such die Stelle im Text und unterstreiche sie.

1 Was wollte Bertha?

- ☐ **a** das Auto verkaufen
- ☐ **b** mit dem Auto zu ihrer Mutter nach Pforzheim fahren
- ☐ **c** Carl in Pforzheim besuchen, der dort eine neue Fabrik gebaut hatte
- ☐ **d** ein neues Auto bauen

2 Warum wollte Carl das Auto niemandem zeigen?

- ☐ **a** weil es noch nicht fertig war und die Bremse nicht funktioniert hat
- ☐ **b** weil er Angst davor hatte, was die Leute sagen
- ☐ **c** weil es zu teuer war
- ☐ **d** weil Bertha es verboten hatte

3 „An den Bergen mussten die Söhne schieben." Welche Form ist mussten?

- ☐ **a** Präsens von müssen
- ☐ **b** Präteritum von müssen, Plural
- ☐ **c** Perfekt von müssen mit dem Hilfsverb haben
- ☐ **d** Imperativ

4 Warum heißt die Apotheke in Wiesloch „die erste Tankstelle der Welt"?

- ☐ **a** weil Bertha dort Ligroin als Benzin gekauft hat
- ☐ **b** weil Carl Benz dort als junger Mann gearbeitet und das erste Benzin gemischt hat
- ☐ **c** weil sie heute Benzin verkauft
- ☐ **d** weil das Auto dort gebaut wurde

5 Womit hat Bertha die Benzinleitung sauber gemacht?

- ☐ **a** mit ihrem Strumpfband
- ☐ **b** mit ihrer Hutnadel
- ☐ **c** mit Leder
- ☐ **d** mit Wasser

6 Was musste ein Schuhmacher machen?

- ☐ **a** neue Schuhe für die Söhne machen
- ☐ **b** Leder auf die Bremse machen
- ☐ **c** das Kabel reparieren
- ☐ **d** Benzin verkaufen

7 Was hat Bertha am Abend gemacht?

- ☐ **a** Sie ist nach Mannheim zurückgefahren.
- ☐ **b** Sie hat Carl ein Telegramm geschickt.
- ☐ **c** Sie hat das Auto verkauft.
- ☐ **d** Sie hat mit der Zeitung gesprochen.

8 Was war das Ergebnis der Fahrt?

- ☐ **a** Carl war böse und hat das Auto verkauft.
- ☐ **b** Die Zeitungen haben berichtet, und alle wollten das Auto sehen.
- ☐ **c** Niemand hat von der Fahrt erfahren, weil Bertha und die Söhne nichts erzählt haben.
- ☐ **d** Bertha durfte nie wieder fahren.

SCHREIB MIT!

Fass den Text in drei Sätzen zusammen. Schreib dann einen Satz dazu, was du selbst darüber denkst.

MEHR LESEN · 3

Heißer, kälter, nasser

Hören, prüfen

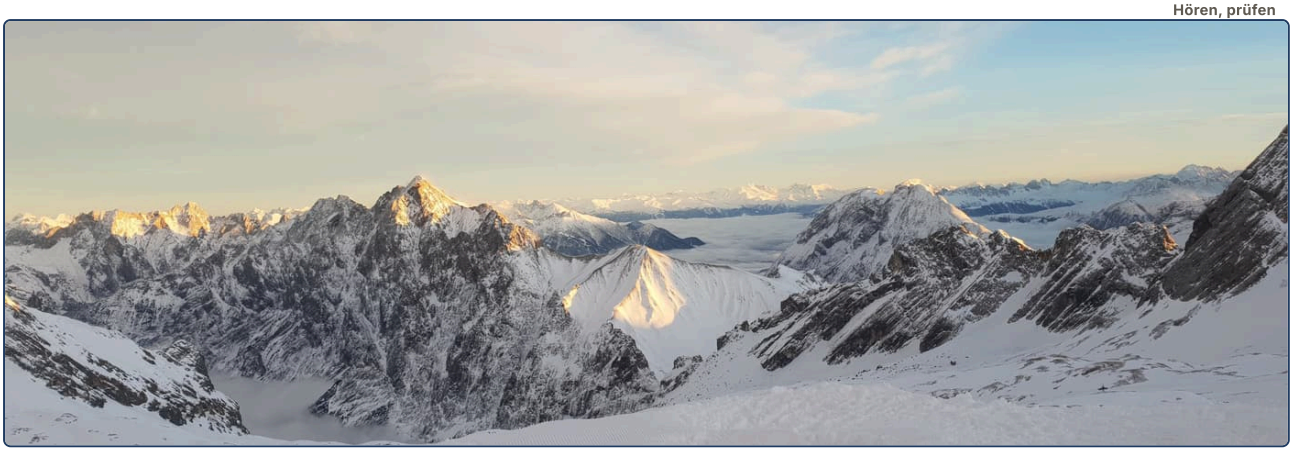

Die Deutschen sprechen gern über das Wetter. Kein Wunder: Es ändert sich oft. Im April scheint die Sonne, dann regnet es, dann schneit es, und am Nachmittag scheint wieder die Sonne. Das nennt man Aprilwetter.

Das Klima ist mild. Im Sommer sind es meistens 20 bis 25 Grad, im Winter zwischen minus 5 und plus 5 Grad. Aber es gibt Rekorde. Der heißeste Tag war am 25. Juli 2019: In Duisburg und in Tönisvorst, beide im Westen, hat man 41,2 Grad gemessen. Vorher war es noch nie so heiß in Deutschland.

Der kälteste Ort ist der Funtensee in den Alpen, ein kleiner See in einem Tal. Dort waren es im Dezember 2001 minus 45,9 Grad. Das ist kälter als in Moskau und so kalt wie in Sibirien! Der See liegt in einer Mulde, und die kalte Luft kann nicht weg.

Am wärmsten ist es im Südwesten, in Freiburg und am Oberrhein. Am meisten Sonne hat die Insel Rügen in der Ostsee: fast 2.000 Sonnenstunden im Jahr. Am meisten Regen fällt in den Alpen. Hamburg hat einen schlechten Ruf, aber dort regnet es weniger als in München, nur öfter.

Der höchste Berg ist die Zugspitze, 2.962 Meter. Oben liegt sieben Monate im Jahr Schnee, und im Sommer ist es dort kälter als im Winter in Hamburg.

FRAGEN ZUM TEXT

Heißer, kälter, nasser

Kreuze an. Zu jeder Frage passt genau eine Antwort. Such die Stelle im Text und unterstreiche sie.

1 Was ist Aprilwetter?

- ☐ **a** Wetter, das sich an einem Tag oft ändert
- ☐ **b** sehr heißes Wetter
- ☐ **c** Wetter, das es nur im April gibt und in keinem anderen Monat
- ☐ **d** ein Regen ohne Ende

2 Wann war der heißeste Tag, und wie heiß war es?

- ☐ **a** im Dezember 2001, 45,9 Grad
- ☐ **b** am 25. Juli 2019, 41,2 Grad
- ☐ **c** am 25. Juli 2019, 25 Grad
- ☐ **d** im Sommer 2001, 41,2 Grad

3 „Das ist kälter als in Moskau und so kalt wie in Sibirien!" Was ist richtig?

- ☐ **a** Der Funtensee ist wärmer als Moskau.
- ☐ **b** Der Funtensee ist kälter als Moskau und genauso kalt wie Sibirien.
- ☐ **c** Moskau ist kälter als Sibirien, aber wärmer als der Funtensee in den Alpen.
- ☐ **d** Sibirien ist wärmer als der Funtensee.

4 Warum ist es am Funtensee so kalt?

- ☐ **a** weil er sehr hoch liegt
- ☐ **b** weil er in einer Mulde liegt und die kalte Luft nicht wegkann
- ☐ **c** weil es dort das ganze Jahr schneit und die Sonne nie scheint
- ☐ **d** weil er in Sibirien liegt

5 Wo ist es am wärmsten?

- ☐ **a** in Hamburg
- ☐ **b** auf Rügen
- ☐ **c** im Südwesten, in Freiburg und am Oberrhein
- ☐ **d** auf der Zugspitze, dem höchsten Berg in Deutschland

6 Welcher Ort hat am meisten Sonne?

- ☐ **a** Freiburg
- ☐ **b** die Insel Rügen
- ☐ **c** die Alpen, weil sie so hoch sind
- ☐ **d** München

7 Was ist über Hamburg richtig?

- ☐ **a** In Hamburg regnet es mehr als in München und auch öfter als in den Alpen.
- ☐ **b** In Hamburg regnet es weniger als in München, aber öfter.
- ☐ **c** In Hamburg regnet es nie.
- ☐ **d** Hamburg ist die sonnigste Stadt.

8 Wie hoch ist die Zugspitze, und wie lange liegt dort Schnee?

- ☐ **a** 2.962 Meter, sieben Monate
- ☐ **b** 2.000 Meter, zwölf Monate
- ☐ **c** 2.962 Meter, zwei Monate
- ☐ **d** 1.962 Meter, sieben Wochen

SCHREIB MIT!

Fass den Text in drei Sätzen zusammen. Schreib dann einen Satz dazu, was du selbst darüber denkst.

MEHR LESEN · 4

632 Jahre Baustelle

Hören, prüfen



Der Kölner Dom ist das berühmteste Gebäude in Köln. Jedes Jahr kommen über sechs Millionen Besucher. Aber an keinem anderen Gebäude in Deutschland hat man so lange gebaut: 632 Jahre.

Der Bau hat im Jahr 1248 begonnen. Die Menschen wollten die größte Kirche der Welt bauen. Aber nach etwa 300 Jahren, um 1530, hatte die Stadt kein Geld mehr. Die Arbeit ist einfach stehen geblieben. Auf dem halben Turm stand ein großer Holzkran, und er ist dort 300 Jahre geblieben! Für die Kölner war der Kran ein Teil der Stadt. Kinder haben ihn gezeichnet, Maler haben ihn gemalt.

Erst 1842 hat man weitergebaut. Jetzt hatte man neue Technik, und ganz Deutschland hat Geld gegeben. Am 15. Oktober 1880 war der Dom fertig: 157 Meter hoch. Von 1880 bis 1884, also für vier Jahre, war er das höchste Gebäude der Welt. Dann hat Washington ein höheres Monument gebaut.

Im Zweiten Weltkrieg haben Bomben die Stadt Köln fast ganz zerstört. Der Dom hat vierzehn Bomben abbekommen, aber er ist stehen geblieben. Nach dem Krieg war er lange das einzige große Gebäude zwischen den Ruinen.

Seit 1880 arbeiten jeden Tag Steinmetze am Dom. Der Stein wird alt, der Regen macht ihn kaputt, und man muss immer etwas reparieren. In Köln sagt man deshalb: Wenn der Dom fertig ist, geht die Welt unter.

FRAGEN ZUM TEXT

632 Jahre Baustelle

Kreuze an. Zu jeder Frage passt genau eine Antwort. Such die Stelle im Text und unterstreiche sie.

1 Wie lange hat der Bau des Doms gedauert?

- ☐ **a** 300 Jahre
- ☐ **b** 632 Jahre
- ☐ **c** 157 Jahre
- ☐ **d** 42 Jahre

2 Warum ist die Arbeit um 1530 stehen geblieben?

- ☐ **a** weil ein großer Krieg begonnen hat und alle Männer Soldaten wurden
- ☐ **b** weil die Stadt kein Geld mehr hatte
- ☐ **c** weil der Kran kaputt war
- ☐ **d** weil der Dom fertig war

3 Was war 300 Jahre lang auf dem halben Turm?

- ☐ **a** eine große Glocke aus Bronze
- ☐ **b** ein großer Holzkran
- ☐ **c** ein Baum
- ☐ **d** eine Fahne

4 „Von 1880 bis 1884, also für vier Jahre, war er das höchste Gebäude der Welt." Welche Präposition zeigt die Dauer?

- ☐ **a** für
- ☐ **b** von
- ☐ **c** bis
- ☐ **d** seit

5 Was ist 1884 passiert?

- ☐ **a** Der Dom ist fertig geworden.
- ☐ **b** Washington hat ein höheres Monument gebaut.
- ☐ **c** Der Zweite Weltkrieg hat begonnen und die Arbeit am Dom gestoppt.
- ☐ **d** Der Kran ist weggekommen.

6 Was ist im Zweiten Weltkrieg mit dem Dom passiert?

- ☐ **a** Er ist ganz zerstört worden, und man hat ihn nach dem Krieg neu gebaut.
- ☐ **b** Er hat vierzehn Bomben abbekommen, ist aber stehen geblieben.
- ☐ **c** Nichts, keine Bombe hat ihn getroffen.
- ☐ **d** Man hat ihn abgebaut.

7 „Seit 1880 arbeiten jeden Tag Steinmetze am Dom." Was sagt seit hier?

- ☐ **a** Die Arbeit hat 1880 begonnen und geht bis heute weiter.
- ☐ **b** Die Arbeit war 1880 fertig, und seitdem arbeitet niemand mehr am Dom.
- ☐ **c** Die Arbeit beginnt 1880 noch einmal.
- ☐ **d** Die Arbeit hat vor 1880 aufgehört.

8 Was meint der Satz „Wenn der Dom fertig ist, geht die Welt unter"?

- ☐ **a** Der Dom ist gefährlich.
- ☐ **b** Der Dom wird nie fertig, weil man immer reparieren muss.
- ☐ **c** Der Dom ist bald fertig, und dann feiert die ganze Stadt ein großes Fest.
- ☐ **d** Die Welt endet 1880.

SCHREIB MIT!

Fass den Text in drei Sätzen zusammen. Schreib dann einen Satz dazu, was du selbst darüber denkst.

MEHR LESEN · 5

Wohin fahren die Deutschen?

Hören, prüfen



Die Deutschen haben viel Urlaub: etwa dreißig Tage im Jahr, plus die Feiertage. Und sie reisen gern. Nur die Chinesen und die Amerikaner geben im Ausland mehr Geld aus als die Deutschen.

Wohin fahren sie? Die Antwort überrascht viele: Das beliebteste Reiseland ist Deutschland selbst. Fast jeder dritte Deutsche macht den großen Urlaub im eigenen Land. Am liebsten fahren sie an die Ostsee, an die Nordsee oder in die Berge nach Bayern. An der Ostsee sitzen sie dann im Strandkorb. Das ist ein Korb aus Holz mit einem Dach, für zwei Personen, gegen Wind und Sonne. Ihn gibt es nur in Deutschland, seit 1882.

Im Ausland ist Spanien die Nummer eins, dann kommen Italien und die Türkei, danach Österreich und Griechenland. Auf Mallorca sind so viele Deutsche, dass man die Insel „das siebzehnte Bundesland“ nennt. Jedes Jahr fliegen etwa fünf Millionen Deutsche auf die Insel. Die meisten kommen aus Nordrhein-Westfalen und aus Bayern.

Wie reisen sie? Mit dem Auto fahren die meisten, besonders nach Italien und Österreich. Mit dem Flugzeug fliegen sie nach Spanien und in die Türkei. Mit der Bahn fahren nur wenige.

Und es gibt ein berühmtes Klischee: Deutsche Touristen stehen im Hotel um sechs Uhr auf und legen ein Handtuch auf die Liege am Pool. Dann gehen sie wieder schlafen. Die Liege ist jetzt besetzt. Stimmt das? Fragen Sie am Pool.

FRAGEN ZUM TEXT

Wohin fahren die Deutschen?

Kreuze an. Zu jeder Frage passt genau eine Antwort. Such die Stelle im Text und unterstreiche sie.

1 Wie viel Urlaub haben die Deutschen etwa?

- ☐ **a** dreizehn Tage im Jahr
- ☐ **b** dreißig Tage im Jahr plus Feiertage
- ☐ **c** drei Wochen im Sommer
- ☐ **d** sechs Wochen im Sommer plus alle Feiertage im Winter

2 Was ist das beliebteste Reiseland der Deutschen?

- ☐ **a** Spanien, besonders die Insel Mallorca
- ☐ **b** Italien
- ☐ **c** Deutschland selbst
- ☐ **d** die Türkei

3 „Am liebsten fahren sie an die Ostsee." Welche Frage passt, und welcher Fall ist das?

- ☐ **a** Wohin? Akkusativ
- ☐ **b** Wo? Dativ, weil sie dort bleiben
- ☐ **c** Woher? Dativ
- ☐ **d** Wann? Akkusativ

4 Was ist ein Strandkorb?

- ☐ **a** ein Korb für Fische
- ☐ **b** ein Korb aus Holz mit Dach, für zwei Personen, gegen Wind und Sonne
- ☐ **c** ein kleines Boot
- ☐ **d** ein kleines Hotel direkt am Strand mit Blick auf das Meer

5 Welches Land im Ausland ist die Nummer eins?

- ☐ **a** Italien
- ☐ **b** Österreich
- ☐ **c** Spanien
- ☐ **d** Griechenland

6 Warum nennt man Mallorca „das siebzehnte Bundesland"?

- ☐ **a** weil die Insel seit 1990 offiziell zu Deutschland gehört
- ☐ **b** weil dort so viele Deutsche Urlaub machen
- ☐ **c** weil man dort Deutsch spricht
- ☐ **d** weil die Insel siebzehn Städte hat

7 Wie reisen die meisten nach Italien und Österreich?

- ☐ **a** mit dem Flugzeug
- ☐ **b** mit der Bahn
- ☐ **c** mit dem Auto
- ☐ **d** mit dem Schiff

8 Was ist das Klischee über deutsche Touristen?

- ☐ **a** Sie schlafen bis zwölf Uhr.
- ☐ **b** Sie legen um sechs Uhr ein Handtuch auf die Liege und gehen wieder schlafen.
- ☐ **c** Sie schwimmen jeden Morgen um sechs Uhr.
- ☐ **d** Sie frühstücken jeden Morgen um sechs Uhr am Pool und schwimmen danach.

SCHREIB MIT!

Fass den Text in drei Sätzen zusammen. Schreib dann einen Satz dazu, was du selbst darüber denkst.

Szenen: Entschuldigung, wie komme ich …?

Hören



Lies zuerst die Fragen. Scanne dann den Code und hör den Text zweimal. Kreuze beim zweiten Hören an. Den Text zum Nachlesen findest du auf der nächsten Seite.

1 Wohin möchte die Touristin?

- ☐ **a** zum Bahnhof
- ☐ **b** zum Schloss
- ☐ **c** zur Apotheke
- ☐ **d** zum Fluss

2 Wie kommt man zu Fuß vom Marktplatz zum Schloss?

- ☐ **a** links in die Hauptstraße, zehn Minuten
- ☐ **b** an der Kirche vorbei, rechts in die Burgstraße, den Berg hinauf
- ☐ **c** über die alte Brücke und dann immer geradeaus bis zum Fluss
- ☐ **d** mit dem Bus Linie 33

3 Welchen Tipp gibt der Mann?

- ☐ **a** ein Taxi vom Marktplatz zum Schloss nehmen
- ☐ **b** die Bergbahn am Kornmarkt nehmen
- ☐ **c** morgen wiederkommen
- ☐ **d** die Kirche besuchen

4 Was kostet die Bergbahn, und was ist dabei?

- ☐ **a** zwei Euro, nur die Fahrt
- ☐ **b** neun Euro, der Eintritt ins Schloss ist dabei
- ☐ **c** zehn Euro, ein Kaffee ist dabei
- ☐ **d** neun Euro für die Fahrt, der Eintritt ins Schloss kostet extra

5 „Sie haben mir sehr geholfen!“ Warum mir?

- ☐ **a** weil helfen den Dativ braucht
- ☐ **b** weil mir Akkusativ ist
- ☐ **c** weil die Touristin höflich ist
- ☐ **d** weil es ein Perfekt ist

6 Warum geht der Mann in der zweiten Szene nicht zu Fuß zum Bahnhof?

- ☐ **a** weil es regnet
- ☐ **b** weil der Bahnhof vierzig Minuten weit ist und sein Zug in dreißig Minuten fährt
- ☐ **c** weil er die Altstadt nicht kennt und Angst hat, sich zu verlaufen
- ☐ **d** weil der Bus kostenlos ist

7 Wo ist die Bushaltestelle?

- ☐ **a** hinter der Kirche
- ☐ **b** gegenüber, vor der Apotheke
- ☐ **c** am Kornmarkt
- ☐ **d** neben dem Bahnhof, hinter der großen Kirche

8 Wie lange fährt die Linie 33 zum Bahnhof, und was kostet das Ticket?

- ☐ **a** zwölf Minuten, zwei Euro
- ☐ **b** vierzig Minuten, neun Euro
- ☐ **c** zwei Minuten, zwölf Euro
- ☐ **d** zwanzig Minuten, zwei Euro

ZUM NACHLESEN

Szenen: Entschuldigung, wie komme ich ...?

Lies den Text erst, nachdem du ihn gehört hast. Unterstreiche, was du beim Hören nicht verstanden hast.

TOURISTIN Entschuldigung, können Sie mir helfen? Wie komme ich zum Schloss?

MANN Zum Schloss? Gern. Sie gehen hier geradeaus, die Hauptstraße entlang, etwa zehn Minuten. Dann kommen Sie zum Marktplatz mit der großen Kirche.

TOURISTIN Zum Marktplatz, gut.

MANN Am Marktplatz gehen Sie an der Kirche vorbei und dann rechts in die Burgstraße. Die Straße geht den Berg hinauf, bis zum Schloss. Das dauert noch einmal zwanzig Minuten, und es ist steil.

TOURISTIN Oh. Dreißig Minuten und ein Berg.

MANN Ich gebe Ihnen einen Tipp: Am Kornmarkt, direkt neben dem Marktplatz, ist die Bergbahn. Sie fährt alle zehn Minuten zum Schloss hinauf, in zwei Minuten. Das Ticket kostet neun Euro, und der Eintritt ins Schloss ist dabei.

TOURISTIN Das ist super. Also: geradeaus bis zum Marktplatz, dann zum Kornmarkt, und mit der Bergbahn.

MANN Genau. Und von oben sehen Sie die ganze Stadt und den Fluss. Das gefällt Ihnen bestimmt.

TOURISTIN Vielen Dank, Sie haben mir sehr geholfen!

MANN Gern geschehen. Schönen Tag!

MANN Entschuldigung, ich habe eine Frage. Ist der Hauptbahnhof weit von hier?

FRAU Zu Fuß ja, etwa vierzig Minuten. Der Bahnhof ist nicht in der Altstadt.

MANN Vierzig Minuten? Mein Zug fährt in einer halben Stunde.

FRAU Dann nehmen Sie den Bus. Die Haltestelle ist dort gegenüber, vor der Apotheke. Die Linie 33 fährt direkt zum Bahnhof, zwölf Minuten.

MANN Linie 33, gegenüber vor der Apotheke. Wo kaufe ich das Ticket?

FRAU Im Bus, beim Fahrer. Oder mit dem Handy. Zwei Euro.

MANN Danke Ihnen! Sie haben mir den Tag gerettet.

FRAU Schnell, da kommt er schon!

Szene: Ein Geschenk für Oma

Hören



Lies zuerst die Fragen. Scanne dann den Code und hör den Text zweimal. Kreuze beim zweiten Hören an. Den Text zum Nachlesen findest du auf der nächsten Seite.

1 Für wen sucht Leon ein Geschenk, und warum?

- ☐ **a** für seine Mutter, zum Muttertag
- ☐ **b** für seine Oma, sie wird achtzig
- ☐ **c** für seine Schwester, zur Hochzeit
- ☐ **d** für seine Oma, zu Weihnachten

2 „Ich zeige sie Ihnen." Was ist sie, was ist Ihnen?

- ☐ **a** sie = die zwei Ideen (Akkusativ), Ihnen = Leon (Dativ)
- ☐ **b** sie = die Oma (Akkusativ), Ihnen = die Verkäuferin (Dativ)
- ☐ **c** sie = die Verkäuferin, Ihnen = die Ideen
- ☐ **d** sie = Leon, Ihnen = die Oma

3 Welchen Schal empfiehlt die Verkäuferin, und warum?

- ☐ **a** den blauen, weil er dünner ist und im Frühling besser passt
- ☐ **b** den grünen, weil Grün älteren Damen gut steht
- ☐ **c** den roten, weil er billig ist
- ☐ **d** den goldenen, weil Oma achtzig wird

4 Warum kauft Leon keine Handschuhe?

- ☐ **a** Sie sind zu teuer.
- ☐ **b** Er kennt die Größe seiner Oma nicht.
- ☐ **c** Seine Oma hat schon viele Handschuhe aus Leder und Wolle.
- ☐ **d** Es gibt keine aus Leder.

5 Warum ist ein Buch keine gute Idee?

- ☐ **a** Die Oma liest nicht gern.
- ☐ **b** Die Oma hat schon alle Krimis.
- ☐ **c** Die Buchhandlung ist geschlossen.
- ☐ **d** Bücher sind zu schwer.

6 Was kauft Leon am Ende?

- ☐ **a** den grünen Schal und einen Gutschein über zwanzig Euro
- ☐ **b** den blauen Schal, die Handschuhe und einen Krimi aus der Buchhandlung
- ☐ **c** einen Krimi und eine Schleife
- ☐ **d** nur den Gutschein

7 „Welches Papier? Dieses rote oder dieses goldene?" Warum welches und dieses?

- ☐ **a** weil Papier neutrum ist (das Papier)
- ☐ **b** weil Papier Plural ist
- ☐ **c** weil es ein Akkusativ maskulin ist, wie welchen Schal
- ☐ **d** weil die Verkäuferin höflich ist

8 Wie viel bezahlt Leon zusammen?

- ☐ **a** neununddreißig Euro
- ☐ **b** zwanzig Euro
- ☐ **c** neunundfünfzig Euro
- ☐ **d** achtzig Euro

ZUM NACHLESEN

Szene: Ein Geschenk für Oma

Lies den Text erst, nachdem du ihn gehört hast. Unterstreiche, was du beim Hören nicht verstanden hast.

VERKÄUFERIN Guten Tag! Kann ich Ihnen helfen?

LEON Ja, gern. Ich suche ein Geschenk für meine Oma. Sie wird am Sonntag achtzig.

VERKÄUFERIN Achtzig, wie schön! Was mag Ihre Oma denn?

LEON Sie geht jeden Tag spazieren, auch im Winter. Und sie liest viel.

VERKÄUFERIN Dann habe ich zwei Ideen. Ich zeige sie Ihnen. Hier sind Schals aus Wolle, sehr warm. Und hier sind Handschuhe aus Leder.

LEON Die Schals sind schön. Welchen Schal empfehlen Sie mir?

VERKÄUFERIN Diesen hier, den grünen. Grün steht älteren Damen gut. Oder diesen blauen, der ist etwas dünner.

LEON Ich glaube, ich schenke ihr den grünen. Was kostet er?

VERKÄUFERIN Neununddreißig Euro. Und die Handschuhe? Welche Größe hat Ihre Oma?

LEON Das weiß ich nicht. Ihre Hände sind klein.

VERKÄUFERIN Dann lieber kein Risiko. Ein Buch vielleicht? Welche Bücher liest sie?

LEON Krimis. Aber sie hat schon alle.

VERKÄUFERIN Dann gebe ich Ihnen einen Gutschein für die Buchhandlung nebenan. Damit kauft sie sich selbst einen neuen Krimi.

LEON Gute Idee. Also den Schal und einen Gutschein über zwanzig Euro.

VERKÄUFERIN Soll ich Ihnen den Schal als Geschenk einpacken?

LEON Ja, bitte. Mit einer Schleife. Meine Oma mag Schleifen.

VERKÄUFERIN Welches Papier? Dieses rote oder dieses goldene?

LEON Das goldene. Achtzig ist ja fast Gold.

VERKÄUFERIN Sehr gern. Das macht zusammen neunundfünfzig Euro. Und sagen Sie Ihrer Oma herzlichen Glückwunsch von mir!

LEON Das sage ich ihr. Vielen Dank!

Interview: Mein erster Tag in Deutschland

Hören



Lies zuerst die Fragen. Scanne dann den Code und hör den Text zweimal. Kreuze beim zweiten Hören an. Den Text zum Nachlesen findest du auf der nächsten Seite.

1 Wann und wo ist Amira angekommen?

- ☐ **a** am 3. Dezember in Kassel, mit dem Zug aus Frankfurt am Abend
- ☐ **b** am 3. Dezember in Frankfurt, mit dem Flugzeug
- ☐ **c** im Sommer in Frankfurt, mit dem Bus
- ☐ **d** am 3. Dezember in Amman

2 „Es war kalt, und ich hatte nur eine dünne Jacke." Welche Formen sind war und hatte?

- ☐ **a** Präteritum von sein und haben
- ☐ **b** Perfekt von sein und haben, mit Partizip
- ☐ **c** Präsens
- ☐ **d** Konjunktiv

3 Wer hat Amira am Flughafen abgeholt?

- ☐ **a** ein Kollege aus dem Krankenhaus
- ☐ **b** eine ältere Frau
- ☐ **c** niemand
- ☐ **d** der Zugbegleiter

4 Wie war es am Bahnhof?

- ☐ **a** ruhig und einfach
- ☐ **b** laut, alle hatten es eilig, und Amira hat nichts verstanden
- ☐ **c** leer und dunkel, niemand war da, und alle Geschäfte waren geschlossen
- ☐ **d** warm und freundlich

5 „Ich habe jemanden gefragt." Warum jemanden und nicht jemand?

- ☐ **a** weil es Akkusativ ist: Wen habe ich gefragt?
- ☐ **b** weil es Plural ist
- ☐ **c** weil die Frau alt war
- ☐ **d** weil es Dativ ist: Wem habe ich geholfen?

6 Was hat die ältere Frau NICHT gemacht?

- ☐ **a** das Ticket am Automaten gekauft
- ☐ **b** Amira zum Gleis gebracht
- ☐ **c** mit dem Zugbegleiter gesprochen
- ☐ **d** Amira nach Kassel begleitet

7 Was war in den ersten Wochen am schwersten?

- ☐ **a** das Wetter
- ☐ **b** die Sprache, besonders die Fachsprache im Krankenhaus
- ☐ **c** das Essen
- ☐ **d** die Kollegen, die nie Zeit hatten und es immer eilig hatten

8 Was rät Amira jemandem, der heute ankommt?

- ☐ **a** niemanden fragen und alles allein machen
- ☐ **b** immer jemanden fragen und eine warme Jacke kaufen
- ☐ **c** nicht im Dezember kommen, weil es dann zu kalt und zu dunkel ist
- ☐ **d** zuerst die Prüfung machen

ZUM NACHLESEN

Interview: Mein erster Tag in Deutschland

Lies den Text erst, nachdem du ihn gehört hast. Unterstreiche, was du beim Hören nicht verstanden hast.

REPORTER Amira, du bist vor drei Jahren nach Deutschland gekommen. Erzähl uns von deinem ersten Tag.

AMIRA Das war der 3. Dezember. Ich bin am Abend in Frankfurt angekommen, mit dem Flugzeug aus Amman. Es war kalt, minus zwei Grad, und ich hatte nur eine dünne Jacke. Ich hatte zwei Koffer und vielleicht zwanzig Wörter Deutsch: Hallo, danke, bitte, Entschuldigung.

REPORTER Hat dich jemand abgeholt?

AMIRA Nein, niemand. Das Krankenhaus wollte jemanden schicken, aber es gab ein Missverständnis. Ich habe eine Stunde am Flughafen gewartet. Dann habe ich gedacht: Ich muss selbst zum Bahnhof.

REPORTER Und wie war das am Bahnhof?

AMIRA Schrecklich. Alles war laut, alle hatten es eilig, und ich habe nichts verstanden. Die Durchsagen waren zu schnell. Ich wollte eigentlich weinen.

REPORTER Was hast du gemacht?

AMIRA Ich habe jemanden gefragt. Eine ältere Frau. Ich habe gesagt: Entschuldigung, Kassel? Und sie hat alles verstanden. Sie hat mir das Ticket am Automaten gekauft, sie hat mich zum Gleis gebracht, und sie hat dem Zugbegleiter gesagt: Diese Frau muss in Kassel aussteigen. Sie hat sogar gewartet, bis der Zug gefahren ist.

REPORTER Hast du sie wiedergesehen?

AMIRA Leider nie. Ich weiß nicht einmal ihren Namen. Aber ich denke oft an sie. Als ich in Kassel angekommen bin, war es Mitternacht, und mein Kollege hat am Bahnhof gestanden. Mit einem Schild und mit einem Tee.

REPORTER Was war in den ersten Wochen am schwersten?

AMIRA Die Sprache. Im Krankenhaus braucht man viel Fachsprache. Und niemand hat Zeit. Aber alle waren geduldig. Nach einem Jahr konnte ich alles verstehen, nach zwei Jahren habe ich die Prüfung gemacht.

REPORTER Was sagst du jemandem, der heute ankommt?

AMIRA Frag. Frag jemanden, immer. Die Deutschen sehen ernst aus, aber fast alle helfen, wenn man fragt. Und kauf dir eine warme Jacke. Vor dem Flug.

Answers · 1 of 6

1 Was hast du gemacht?

LESEN

1 *Richtig oder falsch?* · **Brot gebacken** · **ein Sofa** · **bestellt** · **geschlafen** · **E-Mails gelesen**

2 *Was sagt Max?* · die Wohnung aufräumen **Ich habe die Wohnung aufgeräumt.** · ein Buch lesen **Ich habe ein Buch gelesen.** · meine Mutter anrufen **Ich habe meine Mutter angerufen.**

GRAMMATIK

1 *Mini-Check* · **gekauft** · **gemacht** · **gearbeitet** · **gelesen** · **hat** · **geschlafen**

2 *Mini-Check* · **angerufen** · **eingekauft** · **verstanden** · **aufgemacht** · **passiert** · **ferngesehen**

LESEN IM ALLTAG

1 *Was kostet das?* · ein Erwachsener **4 €** · eine Familienkarte **9 €** · ein Schüler **2 €** · ein Kind, fünf Jahre alt **gratis**

2 *Was stimmt?* · **2 Erwachsene mit Kindern** · **10 Personen** · **nichts**

3 *Du warst im Museum* · **bezahlt** · **bezahlt**

ÜBUNGEN

1 *The past form* · **gespielt** · **geschrieben** · **gefunden** · **gebracht** · **angerufen** · **telefoniert** · **gelesen** · **gedacht**

2 *Sort them* · ge- … -t **gemacht, gekauft, gespielt** · ge- … -en **gegessen, geschrieben, gefunden** · ohne ge- **telefoniert, besucht, verstanden**

3 *Yesterday* · Ich räume mein Zimmer auf. **Ich habe mein Zimmer aufgeräumt.** · Lena kauft ein. **Lena hat eingekauft.** · Wir sehen fern. **Wir haben ferngesehen.** · Max besucht Oma. **Max hat Oma besucht.**

4 *Was passt?* · schreiben **geschrieben** · treffen **getroffen** · nehmen **genommen** · sprechen **gesprochen** · fernsehen **ferngesehen**

5 *Your yesterday* · *About you — the past form at the end.*

6 *Bilder-Check* · **der Himmel** · **der Wald** · **die Erde** · **der Park** · **das Brötchen** · **das Buch** · **der Film** · **die Wäsche** · **das Fahrrad** · **der Kollege** · **die Kaffeemaschine** · **das Foto**

2 Ich bin gefahren

LESEN

1 *Richtig oder falsch?* · **Binz** · **eingeschlafen** · **Stralsund** · **bei Maya** · **am Strand**

2 *Ist oder hat?* · **ist** · **hat** · **ist** · **hat**

GRAMMATIK

1 *Mini-Check* · **bin** · **haben** · **ist** · **ist** · **ist** · **habe**

2 *Mini-Check* · **aufgestanden** · **gefahren** · **eingeschlafen** · **gelaufen** · **angekommen** · **gefahren**

LESEN IM ALLTAG

1 *Lies das Schild* · **Strandkarten-Automat** · **kauft man eine Karte** · **Laboe** · **Kurstrand**

2 *Was ist passiert?* · **bin** · **habe** · **ist** · **habe**

ÜBUNGEN

1 *The past form* · **gefahren** · **gegangen** · **aufgestanden** · **gekommen** · **geworden** · **eingeschlafen**

2 *haben or sein?* · **sind** · **habe** · **ist** · **hat** · **ist** · **ist**

3 *Rocky's Sunday* · Rocky wacht um sechs auf. **Rocky ist um sechs aufgewacht.** · Er läuft in den Park. **Er ist in den Park gelaufen.** · Er schwimmt im See. **Er ist im See geschwommen.** · Er schläft auf dem Sofa ein. **Er ist auf dem Sofa eingeschlafen.**

4 *Sofias Reise* · **Italien** · **Stunden** · **Freundin** · **heiß**

5 *Your trip* · *About you.*

6 *Bilder-Check* · **die Wolke** · **der Himmel** · **der Leuchtturm** · **das Hotel** · **die Nummer** · **das Schild** · **der Sand** · **das Meer** · **die Insel** · **die Sonne** · **die Sonnenbrille** · **das Boot**

Answers · 2 of 6

3 Als Kind

LESEN

1 *Richtig oder falsch?* · **Gertrud** · **Bäcker** · **fünf** · **kein Fahrrad** · **im Museum**

2 *Früher* · **hatte** · **mussten** · **durfte** · **konnte** · **war**

GRAMMATIK

1 *Mini-Check* · **war** · **hatten** · **Warst** · **war** · **ihr** · **hatte**

2 *Mini-Check* · **konnte** · **mussten** · **durfte** · **wollte** · **konnte** · **Musstest**

LESEN IM ALLTAG

1 *Lies das Zeugnis* · **3. Klasse** · **1948/49** · **gut** · **genügend**

2 *Marias Schulzeit* · **war** · **hatte** · **musste** · **konnte**

ÜBUNGEN

1 *war or hatte* · **war** · **Warst** · **hatten** · **wart** · **hatte** · **Hattet**

2 *The helpers in the past* · **konnte** · **musste** · **wollte** · **durften** · **durfte**

3 *Why weren't you there?* · müssen · lange arbeiten **Ich musste lange arbeiten.** · können · keinen Bus finden **Ich konnte keinen Bus finden.**

4 *As a child* · *About you.*

5 *Say it in German* · As a child I had a dog. **Als Kind hatte ich einen Hund.** · Sorry, I couldn't come. **Ich konnte leider nicht kommen.**

6 *Bilder-Check* · **der Turm** · **der Baum** · **das Haus** · **der Ball** · **das Schaukelpferd** · **das Steckenpferd** · **der Drachen** · **die Schaukel** · **das Museum** · **die Kindheit** · **der Lehrer** · **die Eltern**

4 Wem gehört das?

LESEN

1 *Richtig oder falsch?* · **in der Straßenbahn** · **dreihundert** · **dreißig Jahren** · **einem Mann** · **seinen Schlüssel**

2 *Wem?* · **der** · **dem** · **einem**

GRAMMATIK

1 *Mini-Check* · **dem** · **der** · **dem** · **den Kindern** · **einer** · **einem**

2 *Mini-Check* · **den** · **dem** · **die** · **der** · **das** · **dem**

LESEN IM ALLTAG

1 *Lies die Quittung* · the room number **002** · the day of arrival **28.07.21** · the day of departure **29.07.21** · the amount **2,60 €**

2 *Was stimmt?* · **Berchtesgaden** · **in bar** · **die Kurtaxe**

3 *Wem?* · **der** · **dem** · **dem**

ÜBUNGEN

1 *dem, der or den?* · **der** · **dem** · **dem** · **den** · **dem** · **der** · **den** · **dem**

2 *wen? or wem?* · **den** · **dem** · **die** · **der**

3 *Who gets what?* · der Mann · die Oma · ein Geschenk **Der Mann gibt der Oma ein Geschenk.** · das Mädchen · die Lehrerin · Blumen **Das Mädchen gibt der Lehrerin Blumen.** · der Junge · der Hund · einen Knochen **Der Junge gibt dem Hund einen Knochen.**

4 *Find the mistake* · Ich helfe die Frau. **Ich helfe der Frau.** · Das Auto gehört den Lehrer. **Das Auto gehört dem Lehrer.**

5 *Was passt?* · Wem gehört der Schirm? **Dem Mann mit dem Hund.** · Wem hilfst du? **Meiner Oma.** · Was hast du verloren? **Meinen Schlüssel.** · Wie sieht er aus? **Er ist schwarz.** · Seit wann arbeiten Sie hier? **Seit dreißig Jahren.**

6 *Bilder-Check* · **der Schirm** · **die Pflanze** · **die Treppe** · **der Boden** · **der Regenschirm** · **die Brille** · **die Tasche** · **der Ausweis** · **die Jacke** · **der Koffer** · **die Gitarre** · **das Fundbüro**

Answers · 3 of 6

5 Mit dem Rad

LESEN

1 *Richtig oder falsch?* · **Meersburg** · **Lenas Tante** · **einer Stunde** · **der Schweiz** · **noch ein Reifen**

2 *Welches Wort?* · **mit** · **von** · **bei** · **Seit**

GRAMMATIK

1 *Mini-Check* · **dem** · **der** · **seiner** · **dem** · **der** · **einem**

2 *Mini-Check* · **zum** · **zur** · **beim** · **vom** · **seit** · **Seit**

LESEN IM ALLTAG

1 *Lies das Schild* · **warten** · **nach Aufforderung** · **Fährpersonal**

2 *An der Fähre* · **seit** · **mit** · **von** · **Nach**

ÜBUNGEN

1 *Which little word?* · **aus** · **bei** · **mit** · **Nach** · **seit** · **von**

2 *dem, der or den?* · **der** · **den** · **dem** · **dem**

3 *Short and sweet* · **zum** · **zur** · **beim** · **vom**

4 *About you* · *About you — seit with the present.*

5 *Say it in German* · I take the bus to work. **Ich fahre mit dem Bus zur Arbeit.** · She is at the baker's. **Sie ist beim Bäcker.**

6 *Bilder-Check* · **die Wolke** · **der Turm** · **der Baum** · **das Boot** · **das Schiff** · **die Grenze** · **der Schwan** · **der Leuchtturm** · **die Bank** · **der Helm** · **der Sattel** · **der Radweg**

6 Das steht dir gut

LESEN

1 *Richtig oder falsch?* · **einen Anzug** · **Lena nicht** · **zu kurz** · **steht Ihnen gut** · **der Vorhang**

2 *Mir, dir, Ihnen* · **Ihnen** · **dir** · **mir** · **Ihnen**

GRAMMATIK

1 *Mini-Check* · **mir** · **dir** · **ihm** · **ihr** · **euch** · **uns**

2 *Mini-Check* · **gefallen** · **steht** · **schmeckt** · **klein** · **Ihnen** · **dir**

LESEN IM ALLTAG

1 *Lies das Schild* · **billiger** · **es kostet weniger**

2 *Was kostet es jetzt?* · die Hose, 40 € **20 €** · das Kleid, 60 € **30 €** · der Hut, 18 € **9 €** · der Mantel, 120 € **60 €**

3 *Im Geschäft* · **Ihnen** · **mir** · **mir**

ÜBUNGEN

1 *To whom?* · **mir** · **dir** · **ihm** · **ihr** · **uns** · **Ihnen** · **ihm** · **ihnen**

2 *mich or mir?* · **mich** · **mir** · **dich** · **dir** · **mir** · **mich**

3 *It pleases me* · ich · das Buch · gefallen **Das Buch gefällt mir.** · er · die Suppe · schmecken **Die Suppe schmeckt ihm.** · du · die Jacke · passen **Die Jacke passt dir.**

4 *Im Geschäft* · **passt** · **gefällt** · **steht** · **schmeckt**

5 *What you like* · *About you — the thing is the subject.*

6 *Bilder-Check* · **der Schinken** · **der Bildschirm** · **der Teller** · **die Wand** · **die Hose** · **das Kleid** · **der Mantel** · **der Anzug** · **der Hut** · **der Schuh** · **die Tasche** · **die Umkleidekabine**

Answers · 4 of 6

7 Ich gebe es dir

LESEN

1 *Richtig oder falsch?* · **einen Schal** · **rot** · **Maya** · **seiner Mutter** · **24. Dezember**

2 *Wer schenkt wem was?* · Maya / Lena / den Schal **Maya schenkt Lena den Schal.** · Lena / Maya / den Schal (letztes Jahr) **Lena hat Maya den Schal geschenkt.** · Die Mutter / Max / den Schal **Die Mutter schenkt Max den Schal.**

GRAMMATIK

1 *Mini-Check* · **Ich gebe dem Kind das Buch.** · **Sie schenkt mir einen Schal.** · **Er zeigt uns das Foto.** · **Max bringt seiner Mutter Blumen.**

2 *Mini-Check* · **Ich gebe es dir.** · **Er schenkt ihn mir.** · **Sie zeigt es ihm.** · **Ich gebe ihn dem Kind.**

LESEN IM ALLTAG

1 *Lies die Seite* · **125** · **des Vaters** · **einen Sohn** · **Cuxhaven**

2 *Dein Brief* · **Weihnachten** *Your own card: the person comes before the thing.*

ÜBUNGEN

1 *Two nouns* · Ich gebe · das Kind · den Ball **Ich gebe dem Kind den Ball.** · Wir schicken · der Freund · eine E-Mail **Wir schicken dem Freund eine E-Mail.** · Opa erzählt · die Kinder · eine Geschichte **Opa erzählt den Kindern eine Geschichte.**

2 *The thing as a small word* · **ihn** · **sie** · **es** · **ihn**

3 *Which order?* · **es ihm** · **mir den Stift** · **es dir**

4 *A present · About you — the person first, then the present.*

5 *Say it shorter* · Ich gebe dem Kind den Ball. **Ich gebe ihn ihm.** · Er schenkt der Mutter die Blumen. **Er schenkt sie ihr.** · Wir zeigen den Kindern den Garten. **Wir zeigen ihn ihnen.**

6 *Bilder-Check* · **die Kirche** · **das Fenster** · **das Haus** · **das Dach** · **der Schnee** · **das Schild** · **die Jacke** · **die Leute** · **der Stand** · **die Kerze** · **die Wurst** · **die Tasse**

8 Woher? Wo? Wohin?

LESEN

1 *Richtig oder falsch?* · **die Brücke** · **aus Berlin** · **zur Kirche** · **auf dem Marktplatz** · **fünfzig Meter**

2 *Woher, wo, wohin?* · **Woher** · **Wohin** · **Wo** · **Woher**

GRAMMATIK

1 *Mini-Check* · **aus der** · **in der** · **in die** · **vom** · **beim** · **zum**

2 *Mini-Check* · **zu** · **nach** · **zu** · **geradeaus** · **zum** · **links**

LESEN IM ALLTAG

1 *Wie weit ist es?* · der Bahnhof **770 m** · das Rathaus **430 m** · die Stadtmauer **130 m** · der Stadtpark **690 m**

2 *Was stimmt?* · **die Stadtmauer** · **die Wendelinus-Statue** · **links**

3 *Wie komme ich …?* · **zum** · **zur** · **zum** · **zur**

ÜBUNGEN

1 *Woher, wo or wohin?* · **ins Kino** · **im Kino** · **aus dem Café** · **zum Arzt** · **vom Arzt** · **bei Anna** · **zu Anna** · **in der Schule**

2 *Which one?* · **zu** · **in die** · **aus** · **bei**

3 *Where are they going?* · Wohin gehst du? (der Supermarkt) **In den Supermarkt.** · Wo ist Max? (der Supermarkt) **Im Supermarkt.** · Woher kommst du? (die Arbeit) **Von der Arbeit.**

4 *Find the mistake* · Heute Abend gehen wir im Kino. **Heute Abend gehen wir ins Kino.** · Sie kommt gerade beim Arzt. **Sie kommt gerade vom Arzt.** · Morgen fahre ich in Berlin. **Morgen fahre ich nach Berlin.**

5 *Der Weg* · Go straight on. **Geh geradeaus.** · Then turn left. **Dann biege links ab.** · Go up the stairs. **Geh die Treppe hoch.**

6 *Bilder-Check* · **die Kirche** · **der Turm** · **das Fenster** · **das Auto** · **die Altstadt** · **die Brücke** · **der Platz** · **die Universität** · **die Treppe** · **der Weg** · **die Ampel** · **der Tourist**

Answers · 5 of 6

9 Seit, vor, für

LESEN

1 *Richtig oder falsch?* · **vierzig** · **1990** · **Inge** · **Geld** · **in zwei Wochen**

2 *Seit, vor, für oder in?* · **vor** · **seit** · **für** · **In**

GRAMMATIK

1 *Mini-Check* · **seit** · **vor** · **für** · **in** · **Vor** · **Seit**

2 *Mini-Check* · **Jahren** · **Tagen** · **Wochen** · **Wochen** · **Jahr** · **Woche**

LESEN IM ALLTAG

1 *Wann?* · the Wall was built **13. August 1961** · the bridge opened **9./10. November 1989**

2 *Lies die Tafel* · **Bornholmer Straße** · **zusammen** · **Willy Brandt**

3 *Wie lange?* · **vor** · **seit**

ÜBUNGEN

1 *Which word?* · **seit** · **Vor** · **Nach** · **In** · **für** · **über** · **Ab** · **vor**

2 *In German* · two years ago **vor zwei Jahren** · for two years (and still) **seit zwei Jahren** · in a week (from now) **in einer Woche** · for a week (planned) **für eine Woche**

3 *seit or für?* · **seit** · **für** · **Seit**

4 *Der Zeitstrahl* · Die Mauer fällt 1989. Das war vor … **vor 37 Jahren** · Maya lernt Deutsch, Anfang 2025. Seit … **seit einem Jahr / seit 2025**

5 *Wie lange?* · **seit** · **vor** · **für** · **seit**

6 *Your timeline* · *About you — seit with the present.*

7 *Bilder-Check* · **die Farbe** · **der Vorhang** · **die Uhr** · **das Bild** · **das Schild** · **die Mauer** · **der Künstler** · **der Fluss** · **die Brücke** · **der Turm** · **die Grenze** · **der Tourist**

10 Das Wetter

LESEN

1 *Richtig oder falsch?* · **24** · **Westen** · **regnet es** · **die Nordsee** · **Tee**

2 *Wie ist das Wetter?* · sunny **Die Sonne scheint.** · raining **Es regnet.** · cloudy **Es ist bewölkt.** · getting colder **Es wird kälter.**

GRAMMATIK

1 *Mini-Check* · **regnet** · **scheint** · **windig** · **schneit** · **bewölkt** · **Wetter**

2 *Mini-Check* · **wird** · **Grad** · **Norden** · **wärmer** · **Westen** · **besser**

LESEN IM ALLTAG

1 *Lies das Schild* · **Vorsicht** · **der Sand** · **an Wasserstellen** · **einsinken**

2 *Das Wetter heute* · **regnet** · **Westen** · **kälter**

ÜBUNGEN

1 *One street, four weathers* · the man with sunglasses **Die Sonne scheint.** · the woman with the umbrella **Es regnet.** · the child with the snowman **Es schneit.** · the man and his hat **Es ist windig.**

2 *The weather report* · **acht** · **zwanzig** · **Wind** · **Sonne**

3 *Getting warmer* · **schneit** · **sonnig** · **wird** · **sind**

4 *Your weather* · *About you.*

5 *Say it in German* · It's raining and it's cold. **Es regnet und es ist kalt.** · It's minus five degrees in the north. **Im Norden sind es minus fünf Grad.** · Sunglasses in the snow? Yes, the sun is shining! **Eine Sonnenbrille im Schnee? Ja, die Sonne scheint!**

6 *Bilder-Check* · **der Himmel** · **die Wolke** · **die Sonne** · **die Leute** · **das Wasser** · **der Sand** · **das Wetter** · **der Regen** · **der Wind** · **der Sturm** · **das Gewitter** · **der Schnee**

Answers · 6 of 6

11 Größer als

LESEN

1 *Richtig oder falsch?* · **768** · **höher als** · **zwei** · **nicht mehr** · **besser**

2 *Vergleiche!* · Ulm 161 m / Köln 157 m (hoch) **Der Turm in Ulm ist höher als der Dom in Köln.** · Kuchen / Turm (gut) **Kuchen ist besser als ein Turm.** · Köln 157 m / ein Herzinfarkt (hoch, Max' Witz) **Das ist genauso hoch wie ein Herzinfarkt.**

GRAMMATIK

1 *Mini-Check* · **kleiner** · **höher** · **besser** · **lieber** · **wie** · **als**

2 *Mini-Check* · **Welcher** · **Welche** · **Welches** · **diesen** · **dieser** · **welchem**

LESEN IM ALLTAG

1 *Vergleiche* · **mehr** · **billiger** · **früher** · **früher**

2 *Was kostet das?* · Erwachsene **8,50 €** · Schüler **4,50 €** · Familienkarte **18,50 €** · Kinder bis 6 Jahre **frei**

3 *Rechne und vergleiche* · **billiger**

ÜBUNGEN

1 *-er* · **schneller** · **älter** · **größer** · **wärmer** · **besser** · **lieber** · **kürzer** · **teurer**

2 *als or wie?* · **wie** · **als** · **wie** · **als**

3 *Compare* · der Zug · der Bus · schnell **Der Zug ist schneller als der Bus.** · der Hund · die Katze · groß **Der Hund ist größer als die Katze.** · der Berg · das Haus · hoch **Der Berg ist höher als das Haus.**

4 *Find the mistake* · Der Zug ist schnell als der Bus. **Der Zug ist schneller als der Bus.** · Tom ist genauso alt als ich. **Tom ist genauso alt wie ich.** · Der Berg ist hoch als das Hotel. **Der Berg ist höher als das Hotel.**

5 *welch- and dies-* · **er** · **e** · **es** · **en** · **em** · **em**

6 *In the shop* · Welche Hose nimmst du? **Die da.** · Welchen Mantel möchtest du? **Diesen hier.** · Welches Kleid gefällt dir? **Das hier.** · Mit wem gehst du ins Kino? **Mit meiner Schwester.**

7 *Say it in German* · Which dress do you like? **Welches Kleid gefällt dir?** · I'll take this coat. **Ich nehme diesen Mantel.** · I go to the cinema with my boss. **Ich gehe mit meinem Chef ins Kino.**

8 *Bilder-Check* · **der Turm** · **das Fenster** · **das Dach** · **die Tür** · **die Leute** · **der Platz** · **der Kinderwagen** · **die Kirche** · **der Dom** · **die Treppe** · **die Stufe** · **die Glocke**

12 Mein Wochenende

LESEN

1 *Richtig oder falsch?* · **an alle** · **zum Fischmarkt** · **nicht wirklich krank** · **im Konzert** · **früher kommen**

2 *Warum?* · Wir gehen zum Fischmarkt. Man kann dort gut frühstücken. **Wir gehen zum Fischmarkt, weil man dort gut frühstücken kann.** · Ich gehe nicht ins Büro. Ich bin krank. **Ich gehe nicht ins Büro, weil ich krank bin.**

GRAMMATIK

1 *Mini-Check* · **Zuerst** · **gehe** · **bin** · **regnet** · **haben** · **hat**

2 *Mini-Check* · **man** · **jemand** · **nichts** · **niemanden** · **Alle** · **Alles**

LESEN IM ALLTAG

1 *Lies die Karte* · the day **Samstag, 04.12.2010** · the time **20:00 Uhr** · the town **Offenburg** · the price **19,80 €**

2 *Was stimmt?* · **steht** · **nicht zurückgeben**

3 *Deine E-Mail* · **Konzert** · **war** *The last gap is your own: check the verb in second place after dann.*

ÜBUNGEN

1 *Sofia's trip* · **Zug** · **bei einer Freundin** · **sehr heiß** · **Meer** · **Woche**

2 *Why?* · Ich bleibe zu Hause. Ich bin krank. **Ich bleibe zu Hause, weil ich krank bin.** · Wir fahren mit dem Zug. Wir fliegen nicht gern. **Wir fahren mit dem Zug, weil wir nicht gern fliegen.** · Lena ist glücklich. Sie hat Urlaub. **Lena ist glücklich, weil sie Urlaub hat.**

3 *Your e-mail* · *About you — every verb in the past, and after weil the verb last.*

4 *Find the mistake* · Ich bleibe zu Hause, weil ich bin krank. **Ich bleibe zu Hause, weil ich krank bin.**

5 *Who? What?* · **man** · **Jemand** · **niemand** · **etwas** · **nichts** · **alle** · **alles** · **jemand**

6 *alle or alles?* · **Alle** · **Alles** · **alles** · **Alle**

7 *Say the opposite* · Jemand ist zu Hause. **Niemand ist zu Hause.** · Ich habe etwas gehört. **Ich habe nichts gehört.** · Gibt es etwas Neues? **Es gibt nichts Neues.**

8 *Bilder-Check* · **der Himmel** · **der Kran** · **das Dach** · **der Bus** · **der Hafen** · **die Fähre** · **die Brücke** · **der Markt** · **die Karte** · **das Museum** · **die E-Mail** · **das Handy**

MEHR LESEN UND HÖREN · LÖSUNGEN

1 *Der Adler fährt* · 1 **a** · 2 **b** · 3 **a** · 4 **b** · 5 **b** · 6 **c** · 7 **d** · 8 **b**

2 *Bertha fährt los* · 1 **b** · 2 **b** · 3 **b** · 4 **a** · 5 **b** · 6 **b** · 7 **b** · 8 **b**

3 *Heißer, kälter, nasser* · 1 **a** · 2 **b** · 3 **b** · 4 **b** · 5 **c** · 6 **b** · 7 **b** · 8 **a**

4 *632 Jahre Baustelle* · 1 **b** · 2 **b** · 3 **b** · 4 **a** · 5 **b** · 6 **b** · 7 **a** · 8 **b**

5 *Wohin fahren die Deutschen?* · 1 **b** · 2 **c** · 3 **a** · 4 **b** · 5 **c** · 6 **b** · 7 **c** · 8 **b**

6 *Szenen: Entschuldigung, wie komme ich …?* · 1 **b** · 2 **b** · 3 **b** · 4 **b** · 5 **a** · 6 **b** · 7 **b** · 8 **a**

7 *Szene: Ein Geschenk für Oma* · 1 **b** · 2 **a** · 3 **b** · 4 **b** · 5 **b** · 6 **a** · 7 **a** · 8 **c**

8 *Interview: Mein erster Tag in Deutschland* · 1 **b** · 2 **a** · 3 **c** · 4 **b** · 5 **a** · 6 **d** · 7 **b** · 8 **b**

Picture credits

DIE FOTOS · PICTURE CREDITS

Mauerweg at Spandauer Forst in Berlin 2025-04-17 03: Leonhard Lenz, CC0 (creativecommons.org/publicdomain/zero/1.0/deed.en), via Wikimedia Commons, commons.wikimedia.org/?curid=164471828, modified.

Carl Spitzweg - Sonntagsspaziergang: Carl Spitzweg, public domain, via Wikimedia Commons, commons.wikimedia.org/?curid=159112, modified.

Sunday Stroll - panoramio: Dg-505, CC BY 3.0 (creativecommons.org/licenses/by/3.0), via Wikimedia Commons, commons.wikimedia.org/?curid=56230004, modified.

Hallstattzeitliches Museum Großklein - Eintrittspreise 2014: Herzi Pinki, CC BY-SA 4.0 (creativecommons.org/licenses/by-sa/4.0), via Wikimedia Commons, commons.wikimedia.org/?curid=35570496, modified.

Rostock Ostsee (49833067856): Federal Waterways Engineering and Research Institute, CC BY 2.0 (creativecommons.org/licenses/by/2.0), via Wikimedia Commons, commons.wikimedia.org/?curid=92482957, modified.

Strandkörbe in Travemünde: Rosa-Maria Rinkl, CC BY-SA 4.0 (creativecommons.org/licenses/by-sa/4.0), via Wikimedia Commons, commons.wikimedia.org/?curid=49527686, modified.

Kreidefelsen Rügen in spring: NilsMargott, CC BY-SA 4.0 (creativecommons.org/licenses/by-sa/4.0), via Wikimedia Commons, commons.wikimedia.org/?curid=78890898, modified.

2021-08-11 Laboe (20) - Kurtaxe, Kurabgabe, Tourismusbeitrag, Ostseecard: Eduard47, CC BY-SA 4.0 (creativecommons.org/licenses/by-sa/4.0), via Wikimedia Commons, commons.wikimedia.org/?curid=108402706, modified.

Spielzeugmuseum Nürnberg Foyer 01: Achim Raschka, CC BY-SA 4.0 (creativecommons.org/licenses/by-sa/4.0), via Wikimedia Commons, commons.wikimedia.org/?curid=119779966, modified.

Nürnberg Spielzeugmuseum: Photo: Andreas Praefcke, CC BY 3.0 (creativecommons.org/licenses/by/3.0), via Wikimedia Commons, commons.wikimedia.org/?curid=5749622, modified.

File-German school-boy (Heinrich Bruno Wittig), aged 7, with schultüte & schulranzen, on his first day of school, Zeulenroda, 1936.wittig-archiv: family portrait, uploader, CC BY-SA 3.0 (creativecommons.org/licenses/by-sa/3.0), via Wikimedia Commons, commons.wikimedia.org/?curid=15286091, modified.

Zeugnis Katholische Volksschule Vrasselt, Kreis Rees 1949: Volksschule Vrasselt, public domain, via Wikimedia Commons, commons.wikimedia.org/?curid=81287115, modified.

Umbrellas at Caudan Waterfront Mall: Martin Falbisoner, CC BY-SA 4.0 (creativecommons.org/licenses/by-sa/4.0), via Wikimedia Commons, commons.wikimedia.org/?curid=44107331, modified.

Lost and Found Box (6947296049): Paul Gorbould, CC BY 2.0 (creativecommons.org/licenses/by/2.0), via Wikimedia Commons, commons.wikimedia.org/?curid=39659610, modified.

Pierre-Auguste Renoir, The Umbrellas, ca. 1881-86: Pierre-Auguste Renoir, public domain, via Wikimedia Commons, commons.wikimedia.org/?curid=30676828, modified.

Quittung über die Zahlung der Kurtaxe in Berchtesgaden über eine Hotelrezeption 2021: Mateus2019, CC BY-SA 4.0 (creativecommons.org/licenses/by-sa/4.0), via Wikimedia Commons, commons.wikimedia.org/?curid=108532168, modified.

Fähre Meersburg-Konstanz 2014-05 img07: Photo: Andreas Praefcke, CC BY 4.0 (creativecommons.org/licenses/by/4.0), via Wikimedia Commons, commons.wikimedia.org/?curid=37512826, modified.

Bodensee, Fähre Romanshorn, 11: Renardo la vulpo, CC0 (creativecommons.org/publicdomain/zero/1.0/deed.en), via Wikimedia Commons, commons.wikimedia.org/?curid=68878238, modified.

2020 - KunstGRENZE Kreuzlingen-Konstanz: JoachimKohler-HB, CC BY-SA 4.0 (creativecommons.org/licenses/by-sa/4.0), via Wikimedia Commons, commons.wikimedia.org/?curid=90411717, modified.

Grieben-Elbfähre, Fahrrad an Stopschild: Franzfoto, CC BY-SA 3.0 (creativecommons.org/licenses/by-sa/3.0), via Wikimedia Commons, commons.wikimedia.org/?curid=10013125, modified.

Kaufhaus des Westens in the 2010s: Avi1111 dr. avishai teicher, CC BY-SA 4.0 (creativecommons.org/licenses/by-sa/4.0), via Wikimedia Commons, commons.wikimedia.org/?curid=50619009, modified.

Kadewe Berlin Christmas Decoration Kaufhaus des Westens: Pixikus, CC0 (creativecommons.org/publicdomain/zero/1.0/deed.en), via Wikimedia Commons, commons.wikimedia.org/?curid=71913431, modified.

Shoe shop - Pristina 02: Andy Mabbett, CC BY-SA 3.0 (creativecommons.org/licenses/by-sa/3.0), via Wikimedia Commons, commons.wikimedia.org/?curid=25205301, modified.

Prozente im Verkauf: Erkaha, CC BY-SA 4.0 (creativecommons.org/licenses/by-sa/4.0), via Wikimedia Commons, commons.wikimedia.org/?curid=39520209, modified.

Christkindlesmarkt Nürnberg im Advent 2010 15: Aarp65, CC BY-SA 3.0 (creativecommons.org/licenses/by-sa/3.0), via Wikimedia Commons, commons.wikimedia.org/?curid=28630682, modified.

Christkindlesmarkt Nürnberg im Advent 2010 05: Aarp65, CC BY-SA 3.0 (creativecommons.org/licenses/by-sa/3.0), via Wikimedia Commons, commons.wikimedia.org/?curid=28630669, modified.

Victorian Christmas postcard by Raphael Tuck & Sons: Raphael Tuck & Sons, public domain, via Wikimedia Commons, commons.wikimedia.org/?curid=183046837, modified.

Der Haussekretär Hrsg Carl Otto Berlin ca 1900 Seite 125: Carl Otto, public domain, via Wikimedia Commons, commons.wikimedia.org/?curid=29591284, modified.

20230315 Hotel Holländer Hof Heidelberg 02: Flocci Nivis, CC BY 4.0 (creativecommons.org/licenses/by/4.0), via Wikimedia Commons, commons.wikimedia.org/?curid=130218574, modified.

Heidelberg - Alte Brücke - Brückentor II: TxllxtTxllxT, CC BY-SA 4.0 (creativecommons.org/licenses/by-sa/4.0), via Wikimedia Commons, commons.wikimedia.org/?curid=62489281, modified.

20230315 Alte Brücke Heidelberg 01: Flocci Nivis, CC BY 4.0 (creativecommons.org/licenses/by/4.0), via Wikimedia Commons, commons.wikimedia.org/?curid=137342651, modified.

Wegweiser St. Wendel: Florian Decker, Messdiener Winterbach, CC BY-SA 3.0 (creativecommons.org/licenses/by-sa/3.0), via Wikimedia Commons, commons.wikimedia.org/?curid=26967689, modified.

Berlin East Side Gallery (Ank Kumar, INFOSYS Limited) 07: Ank Kumar, CC BY-SA 4.0 (creativecommons.org/licenses/by-sa/4.0), via Wikimedia Commons, commons.wikimedia.org/?curid=97803820, modified.

Erwin Mauer, East Side Gallery (Ank Kumar, INFOSYS Limited) 12: Ank Kumar, CC BY-SA 4.0 (creativecommons.org/licenses/by-sa/4.0), via Wikimedia Commons, commons.wikimedia.org/?curid=98363896, modified.

Berliner Mauerreste an der Niederkirchnerstraße - panoramio: Jens Cederskjold, CC BY 3.0 (creativecommons.org/licenses/by/3.0), via Wikimedia Commons, commons.wikimedia.org/?curid=52879366, modified.

Gedenktafel Bornholmer Str (Prenz) Berliner Mauer Willy Brandt: OTFW , Berlin, CC BY-SA 3.0 (creativecommons.org/licenses/by-sa/3.0), via Wikimedia Commons, commons.wikimedia.org/?curid=21278171, modified.

Mudflats Hiking (116630215): Maurice Klabbers, CC BY 3.0 (creativecommons.org/licenses/by/3.0), via Wikimedia Commons, commons.wikimedia.org/?curid=82651169, modified.

Wattwanderung am Abend in Cuxhaven 3: Axel Hirtzbruch, CC BY-SA 4.0 (creativecommons.org/licenses/by-sa/4.0), via Wikimedia Commons, commons.wikimedia.org/?curid=131825079, modified.

Birken auf Norderney 7: Jürgen Hamann, CC BY-SA 4.0 (creativecommons.org/licenses/by-sa/4.0), via Wikimedia Commons, commons.wikimedia.org/?curid=148047361, modified.

Warnung vor Treibsand: Jürgen Hamann, CC BY-SA 4.0 (creativecommons.org/licenses/by-sa/4.0), via Wikimedia Commons, commons.wikimedia.org/?curid=59313912, modified.

2013 Ulm Löwenbrunnen Münsterplatz: Kreuzschnabel, CC BY-SA 3.0 (creativecommons.org/licenses/by-sa/3.0), via Wikimedia Commons, commons.wikimedia.org/?curid=28859609, modified.

Ulm - Altstadt - Ulmer Münster - Südschiff - Ansicht aus OG des SO-Turms (2): Roman Eisele, CC BY-SA 4.0 (creativecommons.org/licenses/by-sa/4.0), via Wikimedia Commons, commons.wikimedia.org/?curid=12113662, modified.

I09 254 Turmtreppe: Falk2, CC BY-SA 4.0 (creativecommons.org/licenses/by-sa/4.0), via Wikimedia Commons, commons.wikimedia.org/?curid=64817224, modified.

Eintrittspreise Kyffhäuser-Denkmal 20210914 HOF06003 RAW-Export 20220415002134: Foto: PantheraLeo1359531 Tafel: Kyffhäuser Denkmal, CC BY 4.0 (creativecommons.org/licenses/by/4.0), via Wikimedia Commons, commons.wikimedia.org/?curid=117052233, modified.

Hamburg, Landungsbrücken -- 2016 -- 3173: Dietmar Rabich, CC BY-SA 4.0 (creativecommons.org/licenses/by-sa/4.0), via Wikimedia Commons, commons.wikimedia.org/?curid=49712179, modified.

Hamburg, Hafen, Elbphilharmonie -- 2016 -- 3129: Dietmar Rabich, CC BY-SA 4.0 (creativecommons.org/licenses/by-sa/4.0), via Wikimedia Commons, commons.wikimedia.org/?curid=49712231, modified.

Hafenrundfahrt zur Humboldttour 03: Burkhard Mücke, CC BY-SA 4.0 (creativecommons.org/licenses/by-sa/4.0), via Wikimedia Commons, commons.wikimedia.org/?curid=78922743, modified.

2010 12 04 OG Klaus Doldinger Eintrittskarte: Peter Nath, CC BY-SA 4.0 (creativecommons.org/licenses/by-sa/4.0), via Wikimedia Commons, commons.wikimedia.org/?curid=146343902, modified.

Adler Verkehrsmuseum Nuernberg 12092010 side view: Total number of my uploaded files : 1116, CC BY-SA 3.0 (creativecommons.org/licenses/by-sa/3.0), via Wikimedia Commons, commons.wikimedia.org/?curid=11463652, modified.

Benz Patent Motorwagen 1886: Stas Kozlovskiy, CC BY-SA 4.0 (creativecommons.org/licenses/by-sa/4.0), via Wikimedia Commons, commons.wikimedia.org/?curid=116280060, modified.

تسوغ شبيتسه: Ibrahimikhlawi92, CC0 (creativecommons.org/publicdomain/zero/1.0/deed.en), via Wikimedia Commons, commons.wikimedia.org/?curid=76961548, modified.

Dom (Deutzer Brücke): Jörg Braukmann, CC BY-SA 4.0 (creativecommons.org/licenses/by-sa/4.0), via Wikimedia Commons, commons.wikimedia.org/?curid=143509692, modified.

Beach of Kellenhusen with strandkorbs, Baltic Sea, Germany: Nemracc, CC BY-SA 4.0 (creativecommons.org/licenses/by-sa/4.0), via Wikimedia Commons, commons.wikimedia.org/?curid=94472864, modified.

Hallein - Altstadt Motiv Schild - 2019 02 16: Eweht, CC BY-SA 4.0 (creativecommons.org/licenses/by-sa/4.0), via Wikimedia Commons, commons.wikimedia.org/?curid=76824623, modified.

Herbstfarben - Wollschal: Oxfordian Kissuth, CC BY-SA 3.0 (creativecommons.org/licenses/by-sa/3.0), via Wikimedia Commons, commons.wikimedia.org/?curid=56196090, modified.

RE6, 3, Gallus, Frankfurt am Main: GeorgDerReisende, CC BY-SA 4.0 (creativecommons.org/licenses/by-sa/4.0), via Wikimedia Commons, commons.wikimedia.org/?curid=159697336, modified.

Word pictures: made with AI (Google Gemini) for Language Quiz. Diagrams and design: Language Quiz.

DEUTSCH A2.1 · ERLEBNISSE

German, one place at a time.

A train that splits in two at Stralsund, with your suitcase in the other half. A room with three hundred black umbrellas. A plaque, a scarf with a past, an email sent to everyone. Twelve chapters of things that happened, and the German to tell them.

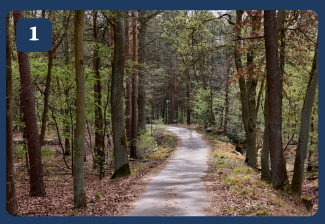

Ein Sonntag, ein Montag im Büro

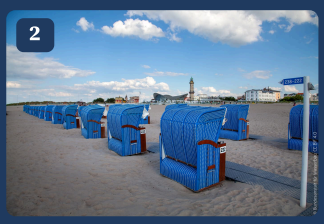

An der Ostsee: Warnemünde und Rügen



Das Spielzeugmuseum in Nürnberg



Das Fundbüro

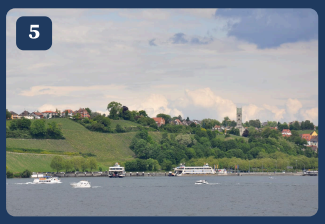

Der Bodensee: Konstanz und Meersburg



Das Kaufhaus in Berlin



Weihnachten in Nürnberg

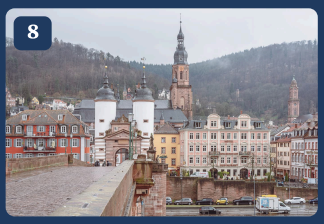

Heidelberg: Schloss und Alte Brücke

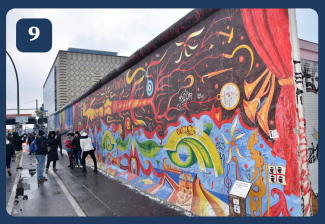

Die Mauer in Berlin



Das Watt an der Nordsee

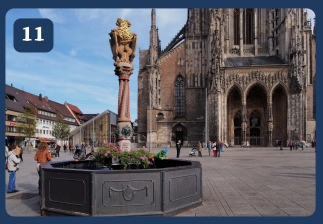

Ulm und sein Turm

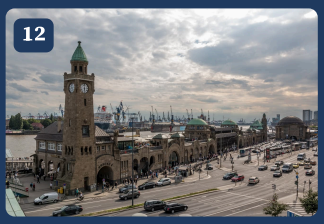

Ein Wochenende in Hamburg

AFTER THIS BOOK YOU CAN

- ✓ say what I did with haben and the past form
- ✓ say where I went and when I got up
- ✓ say how it was with war and hatte
- ✓ ask wem? and answer with dem, der, den
- ✓ know the seven dative words by heart
- ✓ say mir, dir, ihm, ihr, uns, euch, ihnen
- ✓ say who gets what with two objects
- ✓ say where something is, where it goes and where it comes from
- ✓ say how long something has been true with seit
- ✓ say what the weather is like
- ✓ compare two things with -er and als
- ✓ tell a story in order: zuerst, dann, danach

Words first. Every chapter opens on a photograph with the words pinned to the things, so the first German you learn is what you can see.

Real German. A school report from 1949, a concert ticket, a plaque at the Wall, a warning on a beach: the texts Germany actually prints, photographed and read.

Paper and phone. Write in the book. Scan a code and the chapter is read aloud, a tutor talks with you, or the exercise opens in the app.

Free. The whole course, A1 to C2, is free at languagequiz.org. This book is its paper half.

languagequiz.org
Start free, at your level.