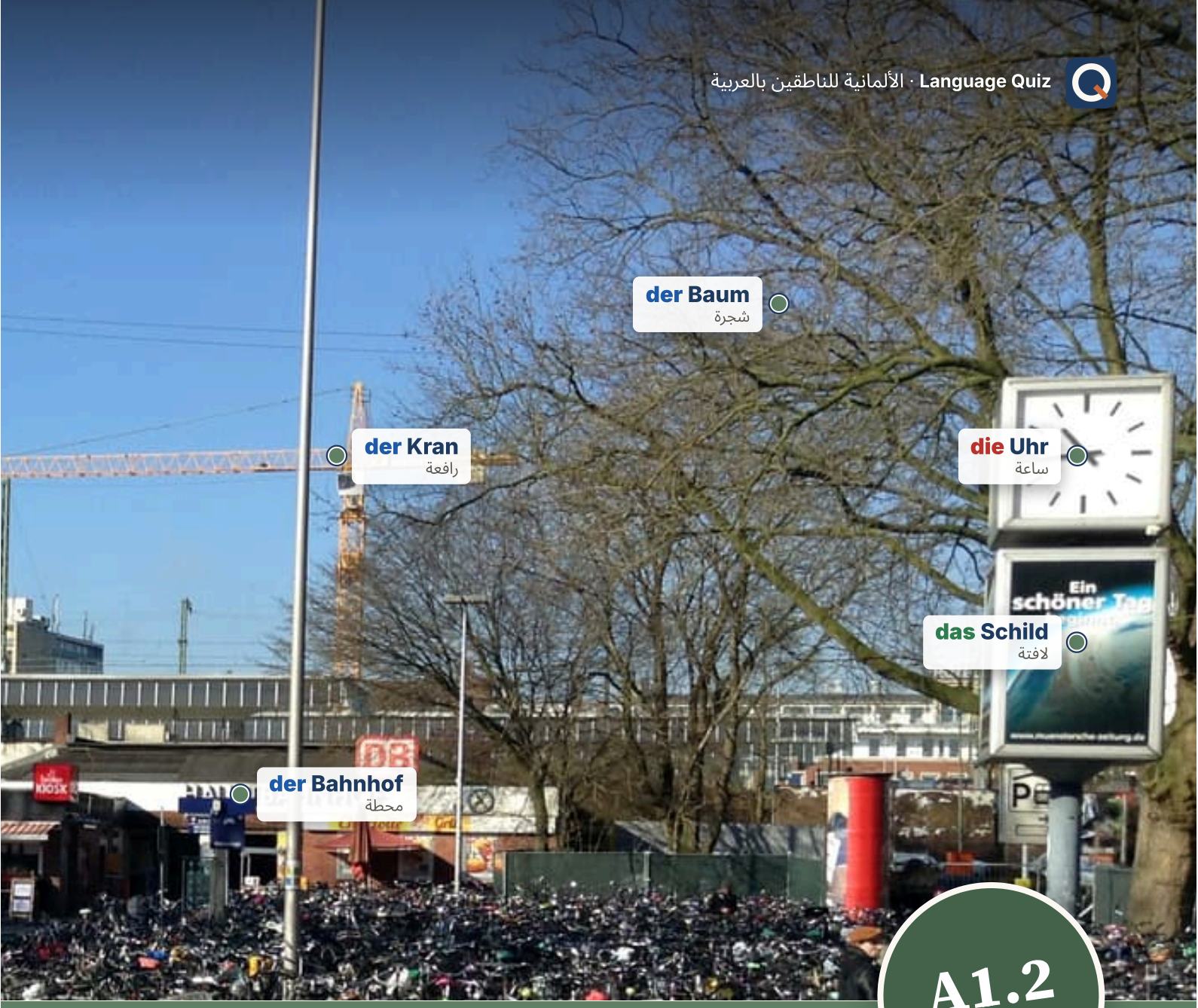

A1.2
بعد A1.1

Deutsch

Im Alltag

الألمانية في 12 أماكن حقيقية: الكلمات مثبتة على الأشياء، وقصة في كل مكان، والقواعد التي تحتاجها القصة.

IN · MÜNCHEN · FREIBURG · MÜNSTER



Instagram
@language.quiz

اشترك
languagequiz.org/newsletter

NEWSLETTER

من يستمر يتعلّم أكثر. ونحن نساعدك على الاستمرار.

رسالة واحدة كل أسبوع، بالإنجليزية. ألغِ الاشتراك متى شئت.

قبل أن تبدأ

كيف يعمل هذا الكتاب

كل فصل مكان واحد: سوبرماركت ليلة السبت، وشقة مشتركة في Freiburg، ومحطة، وحديقة بيرة في ميونخ. المكان يعطيك الكلمات، والكلمات تحمل القصة، والقصة تحمل القواعد. لن تتعلم قاعدة قبل أن تراها في جملة.

في كل الفصول الصفحات العشر نفسها، فتعرف دائمًا أين أنت:

1. **الصورة.** مكان حقيقي، والكلمات مثبتة على الأشياء.
2. **الكلمات أولًا.** باقي كلمات الفصل، مع الصور. غطِّ الترجمة واختبر نفسك.
3. **القراءة.** Maya وLena وMax في الموقف.الترجمة تحتها، بخط صغير.
4. **القواعد، مرتين.** صفحتان، قاعدتان، وفي أسفل كل منهما Mini-Check.
5. **قراءة الشيء الحقيقي.** لافتة أو قائمة طعام أو استمارة أو لوحة مصوَّرة، كما تطبعها ألمانيا.
6. **التمرين، صفحتان.** اكتب في الكتاب. الإجابات في آخر الكتاب، لا على الصفحة.
7. **استمع، تكلّم، أستطيع.** رموز QR، والأشياء الأربعة التي تستطيع فعلها الآن.
8. **القاموس المصوَّر.** كل كلمة مصوَّرة في الفصل على صفحة واحدة.

التطبيق · DIE APP

كتابك، كاختبارات قصيرة.

كل صفحة من هذا الكتاب موجودة أيضًا في التطبيق: الكلمات نفسها، القواعد نفسها، الأشخاص أنفسهم، مقسّمة إلى اختبارات صغيرة. تُصحَّح كل إجابة فورًا، وتربح ميداليات. امسح رمز صفحة واختر التطبيق. أو افتح languagequiz.org، حيث تختار مجموعة البطاقات كل يوم اختبارات من مستوى كتابك.

الكتاب App

Wie heißt du?

✓ صحيح!

اعمل بقلم رصاص. قل كل كلمة ألمانية بصوت عالٍ وأنت تكتبها. الأسطر في أسفل الصفحة لك: الجمل التي تريد حفظها، والأخطاء التي وقعت فيها مرتين.

الرموز. في أعلى كل صفحة تكتب فيها رمز صغير. امسحه واختر الكتاب أو التطبيق. الكتاب يعرض الصفحة على الويب: يقارن إجاباتك بالحلول، ويحوّل الكلمات إلى بطاقات، ويقرأ النص بصوت عالٍ. التطبيق يعرض الصفحة نفسها كاختبارات قصيرة. يُحفظ اختيارك، ويمكنك التبديل في أي وقت. الرموز الكبيرة في نهاية الفصل تشغّل الصوت أو تبدأ المعلّم، وتحت كل منها عنوان يمكنك كتابته في المتصفح. في ملف PDF كل رمز رابط.

Wusstest du? الإطار في أسفل الصفحة معلومة عن ألمانيا، لا قاعدة. تخطَّه أو اقرأه؛ هو هناك لأن المكان يستحقه.

Three colours. الكلمات الزرقاء **der**، والحمراء **die**، والخضراء **das**، في كل قائمة وجدول. اشترِ ثلاثة أقلام ملونة.

هذا الكتاب ملك

Impressum · © 2026 Gabriel De Ioannes. Alle Rechte vorbehalten, mit Ausnahme der Fotos, die unter ihren eigenen Lizenzen stehen (Bildnachweise hinten im Buch).

Herausgeber: Gabriel De Ioannes, [Street and number], [Postcode and city], Deutschland · gdeioannes@gmail.com · languagequiz.org

2. Auflage, November 2026 · Version 2026.11.25. Die aktuelle Ausgabe liegt immer unter languagequiz.org/books.

Texte und Übungen: Language Quiz, geschrieben mit KI-Unterstützung (Anthropic Claude). Abgebildete Dokumente wie Stundenplan, Anzeige oder Zeugnis sind, wo nicht anders genannt, für dieses Buch gesetzt; Personen und Firmen darin sind erfunden. Language Quiz ist unabhängig und nicht mit einem Prüfungsanbieter verbunden.

المحتويات

4 — **1 Einkaufen**
ما تشتريه، وما تحتاجه، وما ليس عندك منه شيء
IM SUPERMARKT, SAMSTAGABEND

14 — **2 Mein Zimmer, meine Sachen**
لمن هو؟ وكيف تسمي الشخص الذي يقع عليه الفعل
EINE WG IN FREIBURG

24 — **3 Was kannst du?**
ما تستطيع، وما يجب، وما تريد، وما يُسمح لك أن تفعله، وأين ينتظر الفعل
DIE VOLKSHOCHSCHULE

34 — **4 Wie spät ist es?**
قول الوقت، واللحاق بالقطار
AM BAHNHOF

44 — **5 Die Woche**
الأيام والشهور والتواريخ، وقول متى بالضبط
EIN JAHR, EIN KALENDER

54 — **6 Mein Tag**
الاستيقاظ، والتسوق، والاتصال: الأفعال التي تنقسم قطعتين
EIN HINTERHOF IN BERLIN

64 — **7 Unterwegs**
إلى برلين، إلى الطبيب، عبر الحديقة، بدون مفتاح
MÜNSTER: FAHRRÄDER UND BAHNHOF

74 — **8 Im Biergarten**
الطلب بأدب، وطلب المساعدة، وmir وdir وIhnen
EIN BIERGARTEN IN MÜNCHEN

84 — **9 Beim Arzt**
جسمك، وما يؤلمك، وما يقول الطبيب إن عليك أن تفعله
EINE PRAXIS UND DIE APOTHEKE

94 — **10 Gestern**
war وhatte، وأول ماضٍ لك مع كل فعل
DER MAUERPARK IN BERLIN

104 — **11 Mach das!**
أن تقول للناس ماذا يفعلون، في المطبخ وفي كل مكان آخر
DIE KÜCHE: KARTOFFELSALAT

114 — **12 Eine Nachricht**
الدعوة، والإلغاء، والاقتراح، وربط الجمل بـ denn وaber
DIE POST UND DAS HANDY

124 — **+ Mehr lesen und hören**
8 längere Texte mit Fragen

140 — **✓ الإجابات**
ومصادر الصور



1

Einkaufen

1. Was siehst du links?
2. Was kostet das Obst? Rate!
3. Was kaufst du am Samstag?

IM SUPERMARKT, SAMSTAGABEND

Ein Supermarkt von innen: zuerst Obst und Gemüse, dann Brot und Käse.

AUCH IM SUPERMARKT · أيضًا في السوبرماركت



der Jutebeutel
لا جمع له
كيس قماش



die Papiertüte
pl. -n
كيس ورقي



das Regal
pl. -e
رف



die Kasse
pl. -n
صندوق الدفع



der Korb
die Körbe
سلة



der Supermarkt
die Supermärkte
سوبرماركت



das Gemüse
لا جمع له
خضار



der Salat
pl. -e
سلطة، خس



die Banane
pl. -n
موزة



die Karte
pl. -n
بطاقة



der Verkäufer
لا جمع له
بائعة



das Pfand
لا جمع له
تأمين



die Wurst
die Würste
نقانق



das Ei
pl. -er
بيضة



die Milch
لا جمع له
حليب



die Butter
لا جمع له
زبدة



das Brot
pl. -e
خبز



das Obst
لا جمع له
فاكهة



eine Flasche
pl. -n
زجاجة



ein Pfund
لا جمع له
500 غرام



der Wein
pl. -e
نبيذ



der Kaffee
pl. -s
قهوة

der Einkaufswagen · لا جمع له
عربة تسوق

der Bon · pl. -s
إيصال

ein Kilo · لا جمع له
كيلو

ein Liter · لا جمع له
لتر

ein Stück · لا جمع له
قطعة

brauchen
يحتاج

suchen
يبحث عن

nehmen
يأخذ

offen · zu
مفتوح · مغلق

Wortkarten


die Lampe
مصباح· pl. -n
das Schild
لافتة· pl. -er
EAT HAPPY
THIS IS HOW WE ROLL.
HAPPY HÄPPCHEN!
die Theke
منضدة البيع· pl. -n
der Preis
سعر· pl. -e
die Tomate
طماطم· pl. -n
der Apfel
تفاحة· die Äpfel
der Boden
أرضية· die Böden

Hören, prüfen

Ein Euro für den Wagen

السبت، الثامنة إلا عشر دقائق مساءً. ثلاجة Maya فارغة وقائمتها طويلة. Lena تأتي معها. السوبرماركت يغلق في الثامنة، وغدًا الأحد.



Einkaufswagen: Ein Euro rein, dann fährt der Wagen.



Auf dem Wochenmarkt: Radieschen, ein Bund, 1 Euro.

MAYA Lena, ich brauche einen Wagen. Aber der Wagen hier ist kaputt.

LENA Er ist nicht kaputt. Er braucht einen Euro.

MAYA Ich habe keinen Euro. Ich habe nur eine Karte.

LENA Hier ist ein Euro. Was brauchst du?

MAYA Milch, Eier, einen Salat, ein Kilo Äpfel und eine Flasche Wein.

LENA Hast du eine Tasche?

MAYA Nein, ich habe keine Tasche.

LENA Dann nehmen wir eine Papiertüte. Schnell! Es ist fünf vor acht!

An der Kasse.

VERKÄUFERIN Achtzehn Euro vierzig. Möchten Sie den Bon?

MAYA Ja, bitte. – Oh nein! Der Kaffee! Ich habe keinen Kaffee!

LENA Kein Problem. Du kaufst ihn morgen.

VERKÄUFERIN Morgen ist Sonntag. Am Sonntag ist alles zu.

MAYA Alles? Kein Kaffee bis Montag?

VERKÄUFERIN Am Bahnhof ist ein Kiosk offen. Der Kaffee dort ist nicht billig.

LENA Und Maya … mein Euro ist noch im Wagen.

العربية · Maya: Lena، أحتاج إلى عربة. لكن هذه العربة معطلة. · Lena: ليست معطلة. إنها تحتاج إلى يورو. · Maya: ليس معي يورو. معي بطاقة فقط. · Lena: تفضّلي يورو. ماذا تحتاجين؟ · Maya: حليب، وبيض، وخسة، وكيلو تفاح، وزجاجة نبيذ. · Lena: هل معك كيس؟ · Maya: لا، ليس معي كيس. · Lena: إذن نأخذ كيسًا ورقيًا. بسرعة! إنها الثامنة إلا خمس دقائق! · عند الصندوق. · البائعة: ثمانية عشر يورو وأربعون. هل تريدين الإيصال؟ · Maya: نعم، من فضلك. – يا إلهي! القهوة! ليس عندي قهوة! · Lena: لا مشكلة. تشترينها غدًا. · البائعة: غدًا الأحد. يوم الأحد كل شيء مغلق. · Maya: كل شيء؟ لا قهوة حتى يوم الاثنين؟ · البائعة: هناك كشك مفتوح في المحطة. لكن القهوة هناك ليست رخيصة. · Lena: و… Maya اليورو الخاص بي ما زال في العربة.

Richtig oder falsch? 1

ضع دائرة حول ما يقوله النص.

Der Wagen braucht **einen Euro** / **eine Karte** .

Maya hat **keine Tasche** / **keinen Salat** .

Maya hat keinen **Wein** / **Kaffee** .

Am Sonntag ist **der Supermarkt offen** / **alles zu** .

Der Kiosk ist **am Bahnhof** / **im Supermarkt** .

Was kauft Maya? 2

اكتبه مع الكمية، كما في النص.

تفاح _____ نبيذ _____

خس _____ المجموع، بالأرقام _____

SCHREIB MIT! · دورك

انسخ جملتين من النص تريد أن تتذكرهما، ثم اكتب جملة من عندك على الشكل نفسه.

WUSSTEST DU?

المتاجر مغلقة يوم الأحد في كل مكان تقريبًا في ألمانيا. المخابز تفتح بضع ساعات، والمحطات ومحطات الوقود تبقى مفتوحة، ولهذا يلتقي نصف البلدة في المحطة يوم الأحد، يشترون الحليب.

Prüfen

den, einen

أداة واحدة فقط تتغير: der تصبح den

فاعل أم مفعول به؟ عمود der وحده يتغير. كلمتان جديدتان: *den* و*einen*.

	DER	DIE	DAS	PLURAL
من يفعل (الفاعل)	der · ein	die · eine	das · ein	die
ما يقع عليه الفعل (المفعول به)	*den* · *einen*	die · eine	das · ein	die

der → den

Der Hund ist klein.	الكلب صغير.
Ich sehe den Hund.	أرى الكلب.
Ich habe einen Bruder.	عندي أخ.
Opa nimmt den Apfelkuchen.	الجد يأخذ كعكة التفاح.

die، das: دون تغيير

Ich kaufe eine Lampe.	أشتري مصباحًا.
Lena sucht die Tasche.	Lena تبحث عن الحقيبة.
Wir haben ein Auto.	عندنا سيارة.
Er isst das Brot.	هو يأكل الخبز.

انتبه

أفعال تأخذ مفعولًا

haben، sehen، kaufen، nehmen، essen، trinken، suchen

brauchen: بعدها يأتي شيء، وكلمة der تصبح *den*: Ich brauche *einen* Stuhl.

اسأل wer? وwen? ما يجيب عن wen? يأخذ den.

wer?		wen?
Lena	sieht	*den* Hund
Opa	nimmt	*den* Kuchen
Ich	brauche	*einen* Tisch

الكمية + الشيء، دون كلمة بينهما زجاجتان: *Flaschen* zwei، لكن *Kilo* zwei، *Stück* drei.

بالعربية	بالألمانية
كيلو تفاح	ein Kilo Äpfel
500 غ جبن	500 Gramm Käse · *ein Pfund* Käse
لتر حليب	ein Liter Milch
زجاجة ماء	eine Flasche Wasser
قطعة كعك	ein Stück Kuchen
فنجان قهوة	eine Tasse Kaffee

كلمات لصفحة التمارين

brauchen يحتاج	**suchen** يبحث عن	**der Tee** شاي	**der Regenschirm** مظلة

Mini-Check 1

ضع دائرة حول الكلمة الصحيحة.

Hast du **einen** / **ein** Korb?

Ich kaufe **den** / **der** Salat.

Er nimmt **das** / **den** Brot.

Wir brauchen **eine** / **einen** Tasche.

Sie sucht **einen** / **ein** Apfel.

Der / **Den** Wagen ist hier.

SCHREIB MIT! · دورك

اكتب ثلاث جمل من عندك بقاعدة هذه الصفحة. استعمل كلمات من صفحة الكلمات.

WUSSTEST DU?

عربة التسوق تأخذ قطعة نقدية بيورو واحد، وتستعيدها حين تعيد العربة. لا أحد مضطر لجمع العربات من الموقف، وكثير من الألمان يحتفظون بقطعة بلاستيكية في سلسلة المفاتيح لليوم الذي لا تكون فيه معهم قطعة نقدية.

Prüfen

kein und nicht

كلمتان تقومان بكل النفي

kein: أداة النفي

kein هي ein مع k، بالنهايات نفسها، ولها جمع أيضًا: *keine* Kinder.

	DER	DIE	DAS	PLURAL
من يفعل (الفاعل)	kein	keine	kein	keine
ما يقع عليه الفعل (المفعول به)	kein	keine	kein	keine
	keinen	keine	kein	keine

نعم ← لا

ein أو غياب أداة التنكير تصبح *kein*؛ وكل ما عدا ذلك يأخذ *nicht*.

نعم	لا	بالعربية
Ich habe *einen* Hund.	Ich habe ***keinen*** Hund.	ليس عندي كلب.
Er hat Zeit.	Er hat ***keine*** Zeit.	ليس عنده وقت.
Sie ist müde.	Sie ist ***nicht*** müde.	هي ليست متعبة.

kein هي ein + k

der، das **kein** = k + ein

die، الجمع **keine** = k + ein + e

der، مفعول به **keinen** = k + ein + en

kein أم nicht؟

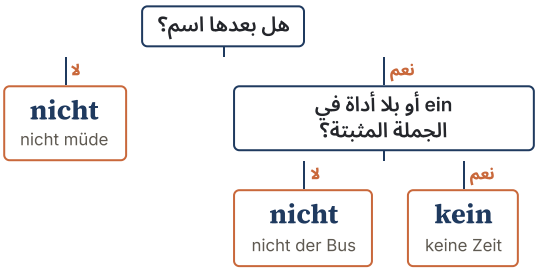

أين تذهب nicht

في الآخر	Ich	verstehe	das	*nicht*
قبل كلمة واصفة	Sie	ist	*nicht*	müde
قبل مكان	Er	wohnt	*nicht*	in Berlin

كلمات لصفحة التمارين

verstehen يفهم

das Problem مشكلة

die Frage · die Fragen سؤال · أسئلة

laut عالي الصوت

das Fleisch لحم

teuer غالٍ

Mini-Check 2

ضع دائرة حول الكلمة الصحيحة.

Sie ist **keine** / **nicht** müde.

Das ist **kein** / **keinen** Problem.

Er hat **kein** / **keine** Auto.

Ich habe **keinen** / **nicht** Euro.

Wir haben **keine** / **keinen** Milch.

Ich verstehe das **nicht** / **kein**

SCHREIB MIT! · دورك

اكتب ثلاث جمل من عندك بقاعدة هذه الصفحة. استعمل كلمات من صفحة الكلمات.

WUSSTEST DU?

منذ 2022 مُنعت الأكياس البلاستيكية الرقيقة في المتاجر الألمانية. فيحضر الناس *Jutebeutel*، كيس قماش، ومعظمهم يملكون منه أكثر بكثير من حاجتهم: كل متحف ومكتبة ومؤتمر يعطيك واحدًا آخر.

Prüfen

Ein Kassenbon aus Köln: Was hat der Kunde gekauft?



Fressnapf Köln-Ehrenfeld
Subbelratherstraße 387-407
50825 Köln
Tel. +49 (0) 221 - 558489
www.fressnapf.de

Steuernummer:DE273010747

		EUR	
Art/Ean 4047777185192			
ANIO Ersatzfilter 2 Stk		9,99	D
Art/Ean 4047777204985			
ANIO Ersatzpumpe		9,99	D
Art/Ean 4047777149767			
PREM Multicat 12L		14,99	D
SUMME [3]	EUR	34,97	
MwSt.-Senkung		-0,88	
Summe	EUR	34,09	
Bar Euro	EUR	50,09	
Rückgeld	EUR	-16,00	
MwSt D 16,00%	29,39	4,70	

Für diesen Einkauf hätten Sie
17 PAYBACK Punkt(e) erhalten!

Eine PAYBACK Karte erhalten Sie unter:
www.fressnapf.de/PAYBACK

00150270412201020002630

Datum Uhrzeit Filiale Pos Bed Bon
04.12.20 09:36 0005027 102 5354 0263

إيصال حقيقي من متجر حيوانات أليفة في كولونيا. *Summe* المجموع، و*Bar* نقدًا، و*Rückgeld* الباقي. والباقي تستطيع تجاهله، كما يفعل الجميع.

1 Lies den Bon

جده على الإيصال واكتب المبلغ.

Summe (المجموع) _____ **Bar (مدفوع نقدًا)** _____

Rückgeld (الباقي) _____ **المدينة** _____

2 Richtig oder falsch?

ضع دائرة حول ما يقوله الإيصال.

Der Kunde hat **drei** / **zwölf** Sachen gekauft.

Er zahlt **bar** / **mit Karte** .

Der Bon ist vom **4. Dezember** / **12. April** .

SCHREIB MIT! · دورك

اكتب كل كلمة ألمانية تستطيع قراءتها في الصورة، مع أداة التعريف إن كانت اسمًا.

WUSSTEST DU?

كل متجر في ألمانيا يجب أن يعرض عليك إيصالًا، حتى لخبزة صغيرة واحدة. لهذا يسأل الخبازون *Bon?*، ولهذا ينتهي كثير منها في السلة عند الباب.

Einkaufen

Prüfen

1 أداة التعريف

اكتب den أو die أو das.

Ich sehe _____ Hund.

Lena kauft _____ Lampe.

Wir nehmen _____ Auto.

Max isst _____ Apfel.

Paul sucht _____ Tasche.

Ich brauche _____ Tisch.

2 في السوق

انظر إلى الصورة في الصفحة اليسرى. اكتب einen أو eine أو ein.

Er kauft _____ Lampe.

Er kauft _____ Stuhl.

Er hat _____ Ball.

Der Hund hat _____ Tasche.

Ich habe _____ Bruder.

Wir haben _____ Haus.

3 مَن يفعل ماذا؟

ضع دائرة حول الكلمة الصحيحة.

Ich sehe **der** / **den** Hund.

Lisa trinkt **der** / **den** Tee.

Ein / **Einen** Stuhl kostet zwanzig Euro.

Der / **Den** Hund schläft.

Der / **Den** Tee ist gut.

Der / **Den** Apfelkuchen nimmt Opa.

4 kein أم nicht؟

ضع دائرة حول الكلمة الصحيحة.

Sie ist **keine** / **nicht** müde.

Ich verstehe das **kein** / **nicht** .

Wir haben **keine** / **nicht** Fragen.

Ich habe **kein** / **nicht** Auto.

Die Frau hat **keinen** / **nicht** Regenschirm.

Das Buch ist **kein** / **nicht** teuer.

5 kein أم keine أم keinen؟

اكتب الصيغة الصحيحة.

Ich habe _____ Zeit.

Wir haben _____ Hund.

Ich esse _____ Fleisch.

Sie hat _____ Geschwister.

Ich trinke _____ Kaffee.

Das ist _____ Problem.

Seiten-Challenge: Gold auf dieser Seite

انتهيت على الورق؟ امسح الرمز أعلى هذه الصفحة واختر التطبيق: التمارين نفسها كاختبارات قصيرة.
احصل على الذهب في كل واحد وضع علامة هنا.

2 1

الرمز في الأعلى
App

SCHREIB MIT! · دورك

اختر خمس كلمات من هذا الفصل واكتب جملة بكل واحدة.

Prüfen

Einkaufen

6 Nein!

أجب عن كل سؤال بـ nein، وبجملة كاملة.

_____ **Hast du einen Hund?**

_____ **Bist du müde?**

_____ **Hast du Zeit?**

_____ **Ist das Brot teuer?**

_____ **Ist die Katze laut?**

7 في السوق

صِل بخط بين البائع وجوابك.

Was darf es sein? ●	● Hier, bitte.
Sonst noch etwas? ●	● Ein Kilo Kartoffeln, bitte.
Das macht drei Euro. ●	● Ja, das ist alles.
Ist das alles? ●	● Nein, danke.

8 قائمة مشترياتك

ماذا تحتاج اليوم؟ اكتب شيئين، مع ein أو eine أو einen.

Heute kaufe ich _____ .

Ich brauche _____ .

9 Bilder-Check

اكتب كل كلمة مع der أو die أو das. دون النظر إلى صفحة الكلمات.

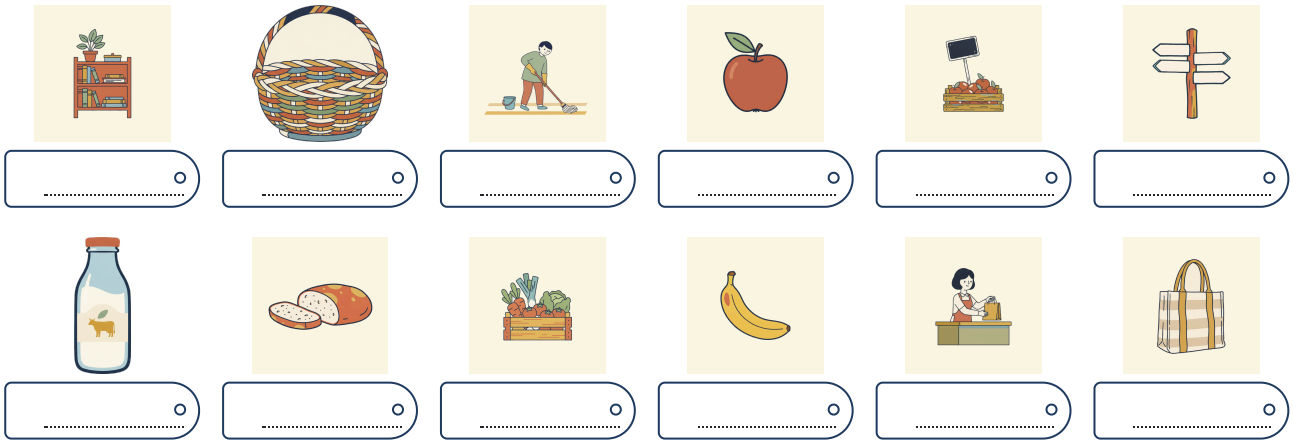

Seiten-Challenge: Gold auf dieser Seite

انتهيت على الورق؟ امسح الرمز أعلى هذه الصفحة واختر التطبيق: التمارين نفسها كاختبارات قصيرة. احصل على الذهب في كل واحد وضع علامة هنا.

2 1

الرمز في الأعلى
App

SCHREIB MIT! · دورك

اكتب ما أخطأت فيه في هاتين الصفحتين، صحيحًا، مرة واحدة لكل خطأ.

Einkaufen

Hören

صورة سوبرماركت تُقرأ فيها كل كلمة بصوت عالٍ. جد كل شيء، واسمعه، وقله بعد الصوت.

languagequiz.org/b/a1-86

Sprechen

شراء الخبز الصغير والكعك والقهوة: اسمع كل سطر، ثم قله بنفسك. قصير، وتستطيع تكراره كلما شئت.

languagequiz.org/b/a1-70

In der App

تمرين الفصل مع تصحيح فوري وسلّم الميداليات.

languagequiz.org/b/a1-40

ICH KANN ... · أستطيع

- [ ] أن أشتري ما أحتاجه مع den وeinen والكمية الصحيحة
- [ ] أن أقول ليس عندي ... بـ kein وkeine وkeinen
- [ ] أن أنفي بـ nicht في المكان الصحيح
- [ ] أن أجد طريقي في سوبرماركت وأقرأ إيصاله

انتهيت؟ ضع علامة على ما تستطيعه. صحّح كل صفحة برمزها، أو بالإجابات في الصفحة 140. ضع دائرة حول ما أخطأت فيه وارجع إليه بعد أسبوع.

كل تمرين في هذا الفصل موجود أيضًا كاختبار قصير في التطبيق: امسح أي رمز صفحة واختر التطبيق.

الفصل كاملًا في التطبيق: **languagequiz.org/b/a12-01**



مجانًا

NEWSLETTER

كل كتاب جديد مباشرةً إلى بريدك.

رسالة واحدة كل أسبوع، بالإنجليزية. ألغِ الاشتراك متى شئت.

اشترك
languagequiz.org/newsletter

Instagram
@language.quiz

MEINE NOTIZEN · ملاحظاتي

Einkaufen

كل كلمة مصوَّرة في هذا الفصل على صفحة واحدة. غطِّ الكلمات وقلها من الصور؛ غطِّ الصور وارسمها من الكلمات.



der Apfel
die Äpfel
تفاحة



die Tomate
pl. -n
طماطم



der Preis
pl. -e
سعر



die Lampe
pl. -n
مصباح

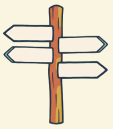

das Schild
pl. -er
لافتة



die Kasse
pl. -n
صندوق الدفع



der Korb
die Körbe
سلة



der Supermarkt
die Supermärkte
سوبرماركت



der Boden
die Böden
أرضية



die Theke
pl. -n
منضدة البيع



der Verkäufer
لا جمع له
بائعة



das Pfand
لا جمع له
تأمين



der Jutebeutel
لا جمع له
كيس قماش



die Papiertüte
pl. -n
كيس ورقي



das Regal
pl. -e
رف



das Obst
لا جمع له
فاكهة



das Gemüse
لا جمع له
خضار



der Salat
pl. -e
سلطة، خس



die Banane
pl. -n
موزة



die Karte
pl. -n
بطاقة



die Wurst
die Würste
نقانق

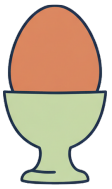

das Ei
pl. -er
بيضة



die Milch
لا جمع له
حليب



die Butter
لا جمع له
زبدة



das Brot
pl. -e
خبز



eine Flasche
pl. -n
زجاجة



ein Pfund
لا جمع له
500 غرام



der Wein
pl. -e
نبيذ



der Kaffee
pl. -s
قهوة



2

Mein Zimmer, meine Sachen

1. Was ist neu, was ist alt?
2. Wo ist die Jacke?
3. Was ist in deinem Zimmer?

EINE WG IN FREIBURG

Ein Zimmer aus den Siebzigern, heute im Museum im Schwarzwald.

AUCH IN DER WG · أيضًا في الشقة المشتركة



der Teppich
pl. -e
سجادة



das Regal
pl. -e
رف



der Schrank
die Schränke
خزانة



der Stuhl
die Stühle
كرسي



der Tisch
pl. -e
طاولة



das Zimmer
لا جمع له
غرفة



der Schlüssel
لا جمع له
مفتاح



der Laptop
pl. -s
حاسوب محمول



die Pflanze
pl. -n
نبتة



der Spiegel
لا جمع له
مرآة



die Tür
pl. -en
باب



das Fenster
لا جمع له
نافذة



der Rucksack
die Rucksäcke
حقيبة ظهر



das Buch
die Bücher
كتاب



die Brille
pl. -n
نظارة



das Handy
pl. -s
هاتف محمول



der Koffer
لا جمع له
حقيبة سفر



die Tasche
pl. -n
حقيبة



der Flur
pl. -e
ممر



das Bad
die Bäder
حمّام



der Kühlschrank
die Kühlschränke
ثلاجة



die Küche
pl. -n
مطبخ



der Käse
لا جمع له
جبن



das Fahrrad
die Fahrräder
دراجة

der Mitbewohner · لا جمع له
شريك السكن

die Mitbewohnerin · pl. -nen
شريكة السكن

der Putzplan · die Putzpläne
جدول التنظيف

putzen
ينظّف

Wortkarten

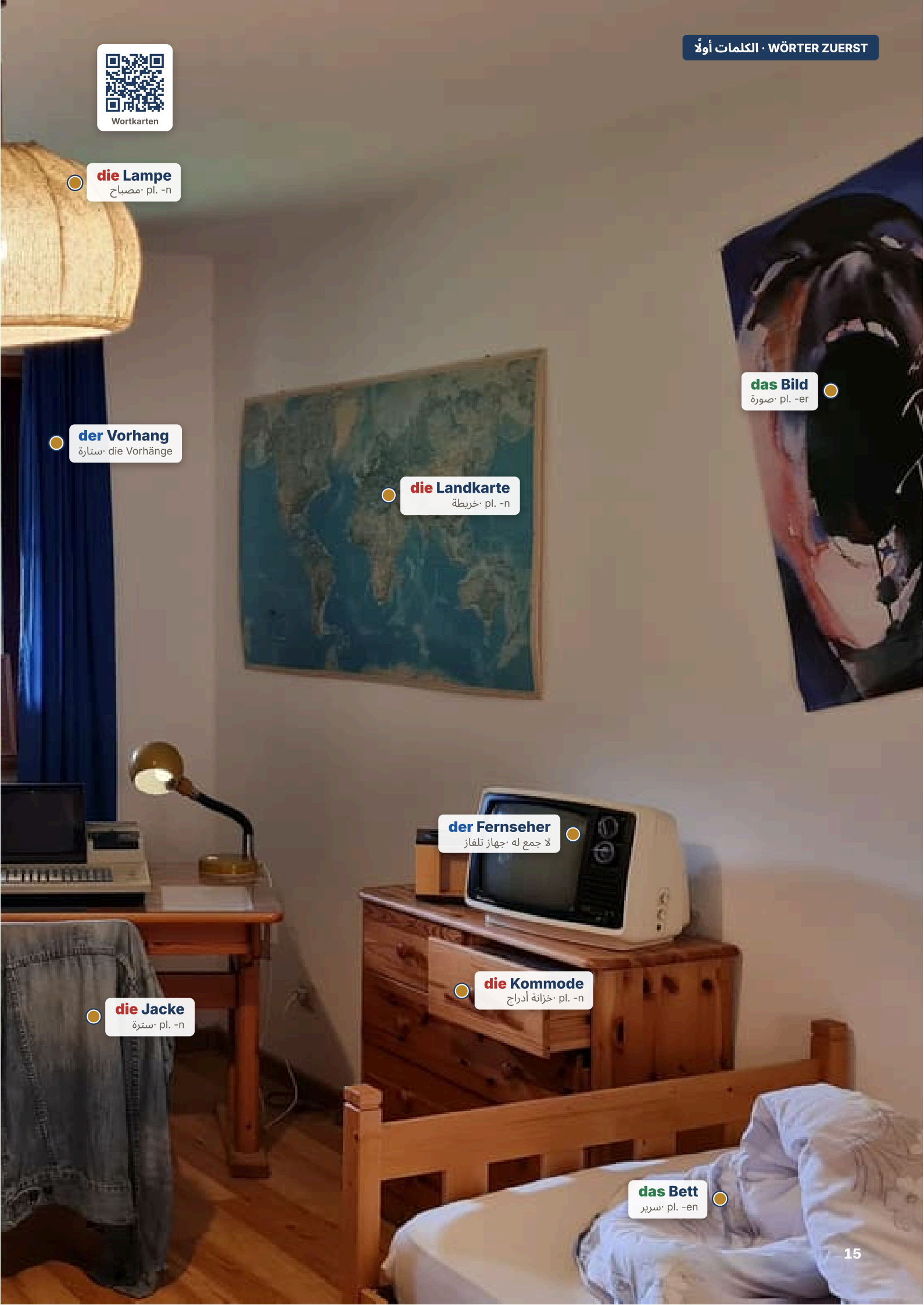
die Lampe
مصباح · pl. -n
der Vorhang
ستارة · die Vorhänge
die Landkarte
خريطة · pl. -n
das Bild
صورة · pl. -er
der Fernseher
لا جمع له · جهاز تلفاز
die Kommode
خزانة أدراج · pl. -n
die Jacke
سترة · pl. -n
das Bett
سرير · pl. -en

Hören, prüfen

Mein Käse, dein Käse

Maya تزور Kim في Freiburg. Kim تسكن في WG مع Jonas وPaula، وللمطبخ قواعد. Jonas في الممر، بمعطفه، وهو متأخر.



Ein Zimmer heute: Bett, Tisch, Stuhl. Die Jacke ist auf dem Stuhl.



Das Bächle in Freiburg: Wasser mitten in der Straße.

JONAS Hallo! Ich bin Jonas. Entschuldigung, ich suche meinen Schlüssel. Siehst du ihn?

MAYA Hallo! Nein, ich sehe ihn nicht. Ist das dein Rucksack?

JONAS Nein, das ist Paulas Rucksack. Mein Rucksack ist in meinem Zimmer.

KIM Maya, möchtest du etwas essen? Hier ist unser Kühlschrank.

MAYA Warum steht hier „Paula“ auf dem Käse?

KIM Das ist ihr Käse. Das ist meine Milch, und das ist seine Wurst.

MAYA Und die Butter?

KIM Die Butter ist unsere Butter. Und das an der Tür ist unser Putzplan. Diese Woche putzt Jonas das Bad.

JONAS Nein! Das ist deine Woche, Kim! Und wo ist mein Schlüssel?

MAYA Jonas? Hier ist ein Zettel: „Jonas, dein Schlüssel ist im Kühlschrank. Liebe Grüße, Paula.“

JONAS Im Kühlschrank? Warum?

KIM Er liegt auf deinem Käse, Jonas. Du isst immer ihren. Paula kennt dich.

العربية · Jonas: مرحبًا! أنا Jonas. عذرًا، أبحث عن مفتاحي. هل ترينه؟ · Maya: مرحبًا! لا، لا أراه. هل هذه حقيبة ظهرك؟ · Jonas: لا، هذه حقيبة Paula. حقيبتي في غرفتي. · Kim: Maya، هل تريدين أن تأكلي شيئًا؟ هذه ثلاجتنا. · Maya: لماذا مكتوب «Paula» على الجبن؟ · Kim: هذا جبنها. وهذا حليبي، وهذه نقانقه. · Maya: والزبدة؟ · Kim: الزبدة زبدتنا. وذلك على الباب جدول تنظيفنا. هذا الأسبوع ينظّف Jonas الحمّام. · Jonas: لا! إنه أسبوعك يا Kim! وأين مفتاحي؟ · Maya: Jonas؟ هنا ورقة: «Jonas، مفتاحك في الثلاجة. مع المحبة، Paula.» · Jonas: في الثلاجة؟ لماذا؟ · Kim: إنه على جبنك يا Jonas. أنت تأكل جبنها دائمًا. Paula تعرفك.

Richtig oder falsch? 1

ضع دائرة حول ما يقوله النص.

Jonas sucht **seine Jacke** / **seinen Schlüssel** .

Der Rucksack im Flur ist **Paulas Rucksack** / **Jonas’ Rucksack** .

Die Milch ist **Kims Milch** / **Paulas Milch** .

Die Butter ist **unsere Butter** / **seine Butter** .

Der Schlüssel ist **im Bad** / **im Kühlschrank** .

Wem gehört das? 2

لمن هو؟ اكتبه مع sein أو ihr أو unser.

Jonas: die Wurst

Paula: der Rucksack

alle in der WG: der Putzplan

alle in der WG: die Butter

SCHREIB MIT! · دورك

انسخ جملتين من النص تريد أن تتذكرهما، ثم اكتب جملة من عندك على الشكل نفسه.

WUSSTEST DU?

WG اختصار Wohngemeinschaft، وليست للطلاب فقط. نادرًا ما يُعلن عن غرفة دون عبارة *nette Leute*، ناس لطفاء، وللحصول عليها تذهب إلى مقابلة، *WG-Casting*.

Prüfen

mein, dein, unser

المالك يختار الكلمة، والشيء يختار النهاية

كلمة لكل مالك

المالك يختار الكلمة، والشيء يختار النهاية: Lena ← *ihr*، Hund *ihr*، Tasche *ihre*. كما في العربية: «كلبها» و«حقيبتها».

مَن	كلمة DAS · DER	كلمة DIE · الجمع	بالعربية
ich	mein	meine	ـي
du	dein	deine	ـكَ
er · es	sein	seine	ـه · للمحايد
sie	ihr	ihre	ـها
wir	unser	unsere	ـنا
ihr	euer	*eure*	ـكم (أنتم)
sie · Sie	ihr · Ihr	ihre · Ihre	ـهم · حضرتك (مهذب)

سؤالان، كلمة واحدة

من يملكه يعطي الكلمة؛ والشيء يعطي النهاية.

ihre Tasche
حقيبتها

المالك: ihr → Lena
THING: -e → die Tasche

sein Hund
كلبه

المالك: sein → Max
THING: – → der Hund

meinen Schlüssel
مفتاحي (مفعول به: تذكّر einen)

المالك: mein → ich
THING: -en → den Schlüssel

لمن هو؟

Das ist mein Vater. هذا أبي.

Max sucht seine Jacke. Max يبحث عن سترته.

Lena und ihr Hund Lena وكلبها

Herr Braun, ist das Ihr Koffer?
سيد Braun، هل هذه حقيبة حضرتك؟

Ich suche meinen Schlüssel. أبحث عن مفتاحي.

انتبه

فخّان صغيران

Ihr بحرف I كبير هي «حضرتك» المهذبة، للسيد Braun والسيدة Weber؛ و*ihr* الصغيرة تعني «ـها» أو «ـهم». و*eure* تفقد e: *eure* Tochter، *eure* Kinder.

كلمات لصفحة التمارين

Herr · Frau السيد · السيدة
der Koffer حقيبة سفر
hier هنا

Mini-Check 1

ضع دائرة حول الكلمة الصحيحة.

Max sucht **seinen** / **sein** Schlüssel.
Das ist **meine** / **mein** Jacke.
Herr Braun, ist das **Ihr** / **ihr** Koffer?
Lena und **ihr** / **ihre** Hund
Kinder, wo ist **eure** / **euer** Lehrerin?
Wir suchen **unsere** / **unser** Tasche.

SCHREIB MIT! · دورك

اكتب ثلاث جمل من عندك بقاعدة هذه الصفحة. استعمل كلمات من صفحة الكلمات.

WUSSTEST DU?

الـ *Putzplan*، جدول التنظيف على الثلاجة أو الباب، أكثر ورقة يُتشاجر عليها في أي WG ألمانية.
بعضهم يثبّته بالمغناطيس، وبعضهم بتطبيق؛ والحمّام يأتي دوره دائمًا أسرع مما تظن.

Prüfen

mich, dich, ihn

الشخص الذي يقع عليه الفعل

مَن يفعل، ومَن يقع عليه الفعل؟

خمس كلمات جديدة: *mich*، *dich*، *ihn*، *uns*، *euch*. والباقي يبقى كما هو.

مَن يفعل	مَن يقع عليه	بالعربية
ich	*mich*	ـني
du	*dich*	ـكَ
er	*ihn*	ـه · للشيء
sie	sie	ـها · للشيء
es	es	للمحايد
wir	*uns*	ـنا
ihr	*euch*	ـكم (أنتم)
sie · Sie	sie · Sie	ـهم · حضرتك (مهذب)

في جملة

Siehst du mich? هل تراني؟

Ich liebe dich. أحبك.

Ich kenne ihn nicht. لا أعرفه.

Besuchst du uns? هل تزورونا؟

Ich frage euch morgen. سأسألك غدًا.

ihn تجلس حيث تجلس den

ihn ← er، *den* ← der: الـ n نفسها.

wen?		*wer?*
den Hund	sieht	Lena
ihn	sieht	Sie
Lena	liebt	Max
sie	liebt	Er

ضمير الشيء يتبع الأداة

للأشياء جنس، فقد يكون ضميرها *ihn* أو *sie*، كما في العربية «وجدتُه» و«وجدتُها».

Ich finde *ihn*.	**der Schlüssel**
Ich höre *sie*.	**die Musik**
Ich lese *es*.	**das Buch**

كلمات لصفحة التمارين

kennen يعرف (شخصًا)	**lieben** يحب	**besuchen** يزور	**finden** يجد
fragen يسأل	**schön** جميل، لطيف	**toll** رائع	**weg** ذهب، اختفى

Mini-Check 2

ضع دائرة حول الكلمة الصحيحة.

Siehst du **mich** / **ich** ?

Ich liebe **dich** / **du**

Die Musik? Ich höre **sie** / **ihn** .

Der Schlüssel? Ich finde **ihn** / **er** .

Das Buch? Ich lese **es** / **ihn** .

Besuchst du **uns** / **wir** ?

SCHREIB MIT! · دورك

اكتب ثلاث جمل من عندك بقاعدة هذه الصفحة. استعمل كلمات من صفحة الكلمات.

WUSSTEST DU?

في Freiburg قنوات ماء صغيرة تجري على طول شوارعها، اسمها *Bächle*. كانت قديمًا تجلب الماء للحرائق والحيوانات. ويقول أهل المدينة: من يدوس في واحدة منها خطأً، يتزوج من Freiburg.

Prüfen

Zu vermieten: ein Büro in einer alten Bank



Zu vermieten تعني للإيجار، وستراها في كل شارع ألماني. هذه على باب بنك وطني قديم في Linz، النمسا. جد المعلومات؛ فإعلان الـ WG فيه الكلمات نفسها.

1 Lies das Schild

جده على الباب واكتبه.

للإيجار (كلمتان)

كم مترًا مربعًا؟

رقم الهاتف

مساحة مكاتب (كلمة واحدة)

2 Was stimmt?

ضع دائرة حول ما تقوله اللافتة.

Hier kann man **ein Büro** / **ein Bett** mieten.

Das Büro hat **290** / **29** Quadratmeter.

SCHREIB MIT! · دورك

اكتب كل كلمة ألمانية تستطيع قراءتها في الصورة، مع أداة التعريف إن كانت اسمًا.

WUSSTEST DU?

الغرف والشقق تُقاس بالمتر المربع، والإيجار يأتي *kalt* أو *warm*: دون التدفئة والماء أو معهما. و*500* *kalt* قد تكون بسهولة 650 warm.

Prüfen

Mein Zimmer, meine Sachen

1 mein أم meine؟

اكتب mein أو meine.

Das ist _____ Vater.

_____ Mutter heißt Gisela.

_____ Hund heißt Rocky.

Das sind _____ Eltern.

Wo ist _____ Tasche?

Das ist _____ Haus.

2 لمن هو؟

اكتب كلمة المالك والشيء.

Max · die Jacke

_____

Lena · der Hund

_____

ihr · die Lehrerin

_____

wir · das Auto

_____

Anna und Tom · die Kinder

_____

Herr Braun · der Koffer

_____

3 أيها؟

ضع دائرة حول الكلمة الصحيحة.

Kinder, wo ist **eure** / **unsere** Lehrerin?

Herr Braun, ist das **Ihr** / **sein** Koffer?

Ich suche **mein** / **meinen** Schlüssel.

Wir wohnen hier. Das ist **unser** / **euer** Haus.

Oma und **ihr** / **sein** Hund trinken Kaffee.

Hast du **dein** / **deinen** Handy?

4 ناسي

اكتب عن شخصين في حياتك.

Mein Freund heißt _____ .

Meine Freundin wohnt in _____ .

5 مَن؟

اكتب الكلمة للشخص الذي بين القوسين.

Ich bin hier! Siehst du _____ ? (ich)

Du bist toll. Ich liebe _____ . (du)

Das ist Tom. Ich kenne _____ nicht. (er)

Das ist Anna. Kennst du _____ ? (sie)

Wir sind in Berlin. Besuchst du _____ ? (wir)

Ihr seid hier? Ich frage _____ morgen. (ihr)

↑ الرمز في الأعلى
App

Seiten-Challenge: Gold auf dieser Seite

انتهيت على الورق؟ امسح الرمز أعلى هذه الصفحة واختر التطبيق: التمارين نفسها كاختبارات قصيرة.
احصل على الذهب في كل واحد وضع علامة هنا.

2 1

SCHREIB MIT! · دورك

اختر خمس كلمات من هذا الفصل واكتب جملة بكل واحدة.

Prüfen

Mein Zimmer, meine Sachen

6 ihn أم sie أم es؟

ضع دائرة حول الكلمة الصحيحة.

Wo ist der Schlüssel? Ich finde **ihn** / **sie** / **es** nicht.

Die Musik ist toll. Ich höre **ihn** / **sie** / **es** gern.

Das Buch ist gut. Ich lese **ihn** / **sie** / **es** heute.

Der Kuchen ist weg. Rocky hat **ihn** / **sie** / **es** .

Die Lampe ist schön. Ich kaufe **ihn** / **sie** / **es** .

Wo ist mein Handy? Die Katze hat **ihn** / **sie** / **es** .

7 قلها أقصر

اكتب الجملة مرة أخرى مع mich، ihn، sie، es ...

_____ **Ich sehe den Hund.**

_____ **Ich kaufe die Jacke.**

_____ **Wir besuchen Oma und Opa.**

_____ **Lena liebt Max.**

_____ **Ich nehme das Fahrrad.**

8 ناسك

مَن تحب، ومَن تزور؟ اكتب جملتين صحيحتين.

Ich liebe _____ .

Morgen besuche ich _____ .

9 Bilder-Check

اكتب كل كلمة مع der أو die أو das. دون النظر إلى صفحة الكلمات.


o .....


o .....


o .....


o .....

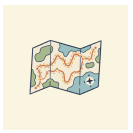
o .....


o .....


o .....


o .....


o .....


o .....


o .....


o .....

Seiten-Challenge: Gold auf dieser Seite

انتهيت على الورق؟ امسح الرمز أعلى هذه الصفحة واختر التطبيق: التمارين نفسها كاختبارات قصيرة.
احصل على الذهب في كل واحد وضع علامة هنا.

2 1

↑ الرمز في الأعلى
App

SCHREIB MIT! · دورك

اكتب ما أخطأت فيه في هاتين الصفحتين، صحيحًا، مرة واحدة لكل خطأ.

Mein Zimmer, meine Sachen

Hören

ثلاثة إعلانات قصيرة تُقرأ بصوت عالٍ: شقة، ودراجة، ودورة ألمانية. استمع، ثم أجب عن الأسئلة في التطبيق.

languagequiz.org/b/a1-77

Sprechen

حديث سريع مع المعلم عما عندك، وما تحتاجه، ولمن الأشياء. ثلاث دقائق.

languagequiz.org/b/a1-52

In der App

تمرين الفصل مع تصحيح فوري وسلّم الميداليات.

languagequiz.org/b/a1-41

ICH KANN … · أستطيع

- ☐ أن أقول لمن الشيء: mein، dein، sein، ihr، unser
- ☐ أن أسأل غريبًا بأدب: Ist das Ihr …?
- ☐ أن أقول ـني، ـكَ، ـه، ـنا: mich، dich، ihn، uns
- ☐ أن أفهم من يملك ماذا في شقة مشتركة

انتهيت؟ ضع علامة على ما تستطيعه. صحّح كل صفحة برمزها، أو بالإجابات في الصفحة 140. ضع دائرة حول ما أخطأت فيه وارجع إليه بعد أسبوع.

كل تمرين في هذا الفصل موجود أيضًا كاختبار قصير في التطبيق: امسح أي رمز صفحة واختر التطبيق.

الفصل كاملًا في التطبيق: **languagequiz.org/b/a12-08**



Instagram
@language.quiz

اشترك
languagequiz.org/newsletter

NEWSLETTER

هذا الكتاب يتحسّن باستمرار.
احصل على النسخة الجديدة.

رسالة واحدة كل أسبوع، بالإنجليزية. ألغِ الاشتراك متى شئت.

MEINE NOTIZEN · ملاحظاتي

Mein Zimmer, meine Sachen

كل كلمة مصوَّرة في هذا الفصل على صفحة واحدة. غطِّ الكلمات وقلها من الصور؛ غطِّ الصور وارسمها من الكلمات.

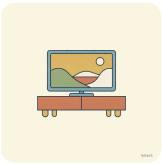

der Fernseher
لا جمع له
جهاز تلفاز

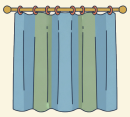

der Vorhang
die Vorhänge
ستارة



die Landkarte
pl. -n
خريطة



das Bild
pl. -er
صورة



die Lampe
pl. -n
مصباح



der Tisch
pl. -e
طاولة



das Zimmer
لا جمع له
غرفة



das Bett
pl. -en
سرير



die Jacke
pl. -n
سترة



die Kommode
pl. -n
خزانة أدراج



das Fenster
لا جمع له
نافذة



der Teppich
pl. -e
سجادة



das Regal
pl. -e
رف



der Schrank
die Schränke
خزانة



der Stuhl
die Stühle
كرسي



der Schlüssel
لا جمع له
مفتاح



der Laptop
pl. -s
حاسوب محمول



die Pflanze
pl. -n
نبتة



der Spiegel
لا جمع له
مرآة



die Tür
pl. -en
باب



das Buch
die Bücher
كتاب



die Brille
pl. -n
نظارة



das Handy
pl. -s
هاتف محمول



der Koffer
لا جمع له
حقيبة سفر



die Tasche
pl. -n
حقيبة



der Kühlschrank
die Kühlschränke
ثلاجة



die Küche
pl. -n
مطبخ

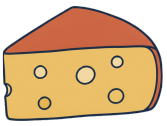

der Käse
لا جمع له
جبن



das Fahrrad
die Fahrräder
دراجة



der Rucksack
die Rucksäcke
حقيبة ظهر



der Flur
pl. -e
ممر



das Bad
die Bäder
حمّام



3

Was kannst du?

1. Was siehst du an der Wand?
2. Wie viele Stühle siehst du?
3. Was möchtest du hier lernen?

DIE VOLKSHOCHSCHULE

Ein Kursraum am Abend, kurz vor acht. Wer kommt zuerst?

AUCH IM KURS · أيضًا في الدورة



das Notizbuch
die Notizbücher
دفتر



das Buch
die Bücher
كتاب



die Schule
pl. -n
مدرسة



der Schüler
لا جمع له
تلميذ



der Lehrer
لا جمع له
معلم



der Kurs
pl. -e
دورة



die Pause
pl. -n
استراحة



die Gebühr
pl. -en
رسوم



der Termin
pl. -e
موعد



die Anmeldung
pl. -en
تسجيل



das Papier
pl. -e
ورق



der Stift
pl. -e
قلم



das Hobby
pl. -s
هواية



der Fußball
die Fußbälle
كرة القدم



der Sport
لا جمع له
رياضة



die Musik
لا جمع له
موسيقى



das Klavier
pl. -e
بيانو



die Gitarre
pl. -n
غيتار



das Essen
لا جمع له
أكل، وجبة



die Kamera
pl. -s
كاميرا



der Film
pl. -e
فيلم



die Sprache
pl. -n
لغة

die Lehrerin · pl. -nen
معلمة

singen
يغني

tanzen
يرقص

kochen
يطبخ

schwimmen
يسبح

malen
يرسم

lernen
يتعلم

voll · frei
ممتلئ · شاغر

Das macht Spaß.
هذا ممتع.

Wortkarten

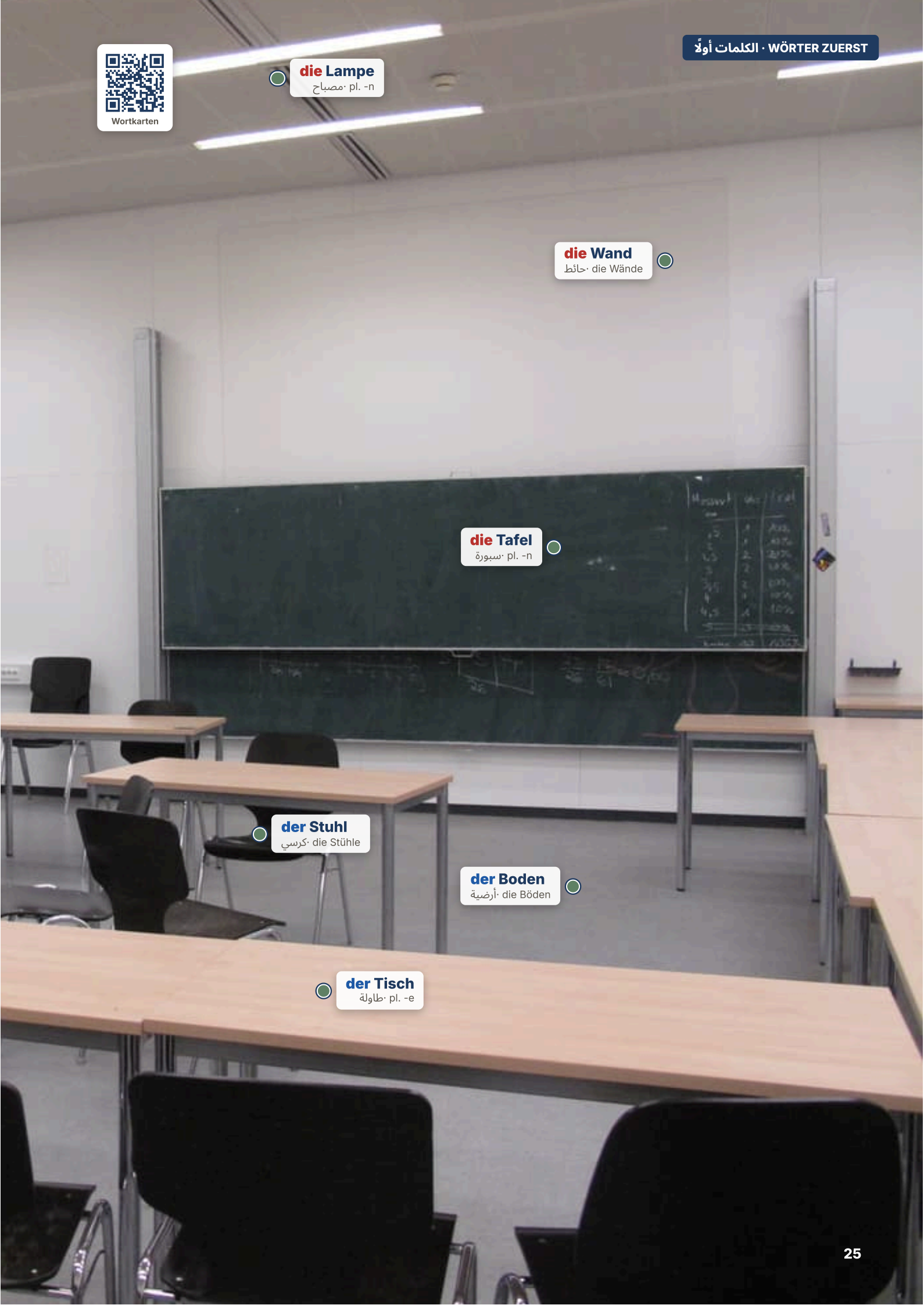
die Lampe
مصباح· pl. -n
die Wand
حائط· die Wände
die Tafel
سبورة· pl. -n
der Stuhl
كرسي· die Stühle
der Boden
أرضية· die Böden
der Tisch
طاولة· pl. -e

Hören, prüfen

Was kannst du nicht?

سبتمبر (أيلول): صدر برنامج الـ VHS الجديد. Max يريد أن يأخذ دورة، وMaya تريد أن تأتي أيضًا، وLena تقرأ اللوحة. الدورات الجيدة تمتلئ في الأسبوع الأول.



Die Volkshochschule in Neckarsulm: Hier kann man fast alles lernen.



Auch in Bremen: vhs. Es gibt sogar ein Café.

LENA Max, was möchtest du lernen? Die Anmeldung ist heute.

MAX Ich will kochen lernen. Ich kann nur Toast machen.

LENA Kochen für Anfänger ... voll. Das geht nicht.

MAYA Ich möchte schwimmen lernen. Ich kann nicht schwimmen.

LENA Schwimmen ... auch voll. Italienisch auch. Gitarre auch.

MAX Können wir noch etwas machen?

LENA Ja. Ein Kurs ist noch frei. Am Mittwoch um acht. Aber ihr dürft nicht lachen.

MAYA Warum nicht? Was ist das?

LENA Jodeln für Anfänger.

MAX Jodeln? Ich kann nicht singen!

LENA Hier steht: Sie müssen nicht singen können. Sie müssen nur laut sein.

Vier Wochen später, in der Wohnung von Frau Huber.

FRAU HUBER Was ist das? Wer ist da oben? Ist das ein Tier?

العربية · Lena: Max، ماذا تودّ أن تتعلم؟ التسجيل اليوم. · Max: أريد أن أتعلم الطبخ. لا أستطيع أن أصنع إلا التوست. · Lena: الطبخ للمبتدئين ... ممتلئ. لا يمكن. · Maya: أودّ أن أتعلم السباحة. لا أستطيع السباحة. · Lena: السباحة ... ممتلئة أيضًا. والإيطالية أيضًا. والغيتار أيضًا. · Max: هل نستطيع أن نأخذ أي شيء بعد؟ · Lena: نعم. دورة واحدة ما زال فيها أماكن. أيام الأربعاء في الثامنة. لكن ممنوع أن تضحكوا. · Maya: لماذا؟ ما هي؟ · Lena: الـ Jodeln للمبتدئين. · Max: Jodeln؟ لا أستطيع الغناء! · Lena: مكتوب هنا: لا يجب أن تعرف الغناء. يجب فقط أن تكون صوتك عاليًا. · بعد أربعة أسابيع، في شقة السيدة Huber. · السيدة Huber: ما هذا؟ من هناك في الأعلى؟ هل هذا حيوان؟

Richtig oder falsch? 1

ضع دائرة حول ما يقوله النص.

Max kann nur **Toast** / **Pizza** machen.

Maya kann nicht **singen** / **schwimmen** .

Der Kochkurs ist **frei** / **voll** .

Der Kurs ist am **Mittwoch** / **Montag** .

Im Kurs muss man **laut** / **leise** sein.

Wer kann was? 2

أكمل بـ kann أو will أو muss أو möchte، كما في النص.

Max _____ kochen lernen.

Maya _____ schwimmen lernen.

Max _____ nicht singen.

Im Kurs _____ man nur laut sein.

SCHREIB MIT! · دورك

انسخ جملتين من النص تريد أن تتذكرهما، ثم اكتب جملة من عندك على الشكل نفسه.

WUSSTEST DU?

في ألمانيا أكثر من 800 Volkshochschule. انتشرت بعد 1919 بفكرة تبدو بسيطة: التعلم للجميع، في أي عمر، بمال قليل. زملاؤك قد يكون عمرهم تسعة عشر أو ثمانين.

Prüfen

Fünf kleine Helfer

können, müssen, wollen, möchten, dürfen

خمسة أفعال مساعدة

können	müssen	wollen	möchten	dürfen
يستطيع	يجب عليه	يريد	يودّ	يُسمح له

ich وer توأمان لا نهاية مع ich وer، والجمع يشبه المصدر.

WHO	KÖNNEN	MÜSSEN	WOLLEN	MÖCHTEN	DÜRFEN
ich	*kann*	*muss*	*will*	*möchte*	*darf*
du	kannst	musst	willst	möchtest	darfst
er · sie · es	*kann*	*muss*	*will*	*möchte*	*darf*
wir	können	müssen	wollen	möchten	dürfen
ihr	könnt	müsst	wollt	möchtet	dürft
sie · Sie	können	müssen	wollen	möchten	dürfen

ماذا يقول كل واحد

Ich kann gut kochen. أستطيع أن أطبخ جيدًا.

Ich will nach Hause. أريد أن أذهب إلى البيت.

Hier darf man nicht rauchen. لا يُسمح لك بالتدخين هنا.

Ich muss heute arbeiten. يجب أن أعمل اليوم.

Ich möchte einen Kaffee. أودّ قهوة.

Darf ich hier sitzen? هل يُسمح لي أن أجلس هنا؟

نصيحة
möchten في المتجر

في المتجر أو المقهى قل دائمًا *möchten*: Ich *möchte* einen Kaffee. أما *Ich will* فتبدو أمرًا.

Mini-Check 1

ضع دائرة حول الكلمة الصحيحة.

Du **musst** / **muss** heute kochen.

Ich **kann** / **kannst** gut singen.

Wir **dürfen** / **darf** hier sitzen.

Er **will** / **wollt** Gitarre spielen.

Ihr **könnt** / **kann** tanzen.

Max **möchte** / **möchten** lernen.

SCHREIB MIT! · دورك

اكتب ثلاث جمل من عندك بقاعدة هذه الصفحة. استعمل كلمات من صفحة الكلمات.

WUSSTEST DU?

Ehrenamt يعني أن تقوم بعمل مجانًا لأنه يجب أن يُعمل. معظم فرق الإطفاء في القرى الألمانية متطوعون، وكذلك مدربو معظم فرق كرة القدم للأطفال.

Prüfen

Die Klammer

الفعل المساعد في المكان الثاني، والفعل الحقيقي في الآخر تمامًا

القوس

الفعل المساعد يأخذ المكان 2؛ والفعل الحقيقي ينتظر في الآخر.

	الفعل المساعد		الفعل، في الآخر	
Ich	muss	heute lange	arbeiten	يجب أن أعمل حتى وقت متأخر اليوم.
Tom	will	heute	Fußball spielen	Tom يريد أن يلعب كرة القدم اليوم.
Die Katze	darf	nicht auf dem Tisch	schlafen	لا يُسمح للقطة أن تنام على الطاولة.
Kannst	du	gut	kochen	هل تستطيع أن تطبخ جيدًا؟

الأسئلة والنفي

الجزآن يبقيان في الخارج؛ وكل ما عدا ذلك يذهب بينهما.

قل	هكذا
سؤال	*Kannst* du Gitarre *spielen*?
سؤال بأداة W	Was *möchtest* du *lernen*?
لا	Ich *kann* nicht *singen*.
ممنوع	Hier *darf* man nicht *rauchen*.

انتبه

فخّان: will وmusst nicht

Ich will تعني «أريد»، لا «سوف». و*du musst nicht* تعني «لا يجب عليك» (لست مضطرًا)؛ أما «ممنوع عليك» فقل *du darfst nicht*.

كلمات لصفحة التمارين

krank مريض	**schwimmen** يسبح	**rauchen** يدخّن
immer دائمًا	**leider** للأسف	**zu Hause bleiben** يبقى في البيت
bitte من فضلك	**jetzt** الآن	**sehr** جدًا

Mini-Check 2

أين يذهب الفعل؟ ضع دائرة حول الجملة الصحيحة.

Ich muss heute arbeiten. / **Ich muss arbeiten heute.**

Kannst du gut kochen? / **Kannst kochen du gut?**

Max will Fußball spielen. / **Max will spielen Fußball.**

Sie darf hier nicht rauchen. / **Sie darf nicht rauchen hier.**

SCHREIB MIT! · دورك

اكتب ثلاث جمل من عندك بقاعدة هذه الصفحة. استعمل كلمات من صفحة الكلمات.

WUSSTEST DU?

بدأ الـ Jodeln نداءً عبر الوديان: القفز بين صوت عالٍ ومنخفض يصل أبعد من الصراخ. وجيرانك سيؤكدون ذلك.

Prüfen

Am See: Was darf man hier, was darf man nicht?



لافتة حقيقية عند بحيرة. أربع صور تقول ما يُمنع عليك فعله، والكلمات تقول متى تكون مفتوحة. هذا هو *dürfen* كما تطبعه ألمانيا.

1 Was sagt das Schild?

ضع دائرة حول ما تقوله اللافتة.

Im Sommer ist der See bis **21:30** / **9:00** offen.

Bei zugefrorenem See ist es **geschlossen** / **offen** .

Hier **darf man nicht** / **muss man** Motorrad fahren.

Grillen **darf man nur auf den Flächen** / **muss man** .

2 Hier darf man nicht …

انظر إلى الصور الأربع. اكتب كل منع كجملة: Hier darf man keine … / nicht …

دراجة نارية (Motorrad fahren)

كلب (einen Hund mitbringen)

بط وسمك (Tiere füttern)

SCHREIB MIT! · دورك

اكتب كل كلمة ألمانية تستطيع قراءتها في الصورة، مع أداة التعريف إن كانت اسمًا.

WUSSTEST DU?

الألمان يحبون لافتة كهذه، وفي يوم أحد مشمس سيقرؤها لك أحدهم بصوت عالٍ. *Einbruch der Dunkelheit* تعني حلول الظلام.

Prüfen

Was kannst du?

1 الصيغة الصحيحة

اكتب الفعل المساعد بالصيغة الصحيحة.

Ich _____ leider nicht kommen. (können)

Tom ist krank. Er _____ zu Hause bleiben. (müssen)

_____ du schwimmen? (können)

Wir _____ morgen nach Berlin fahren. (wollen)

Hier _____ man nicht rauchen. (dürfen)

Rocky _____ immer Kuchen essen. (wollen)

2 ابنِ القوس

اكتب الجملة: الفعل المساعد ثانيًا، والفعل الحقيقي في الآخر.

ich · müssen · heute arbeiten

_____

du · können · gut kochen

_____

Lena · wollen · Deutsch lernen

_____

die Katze · dürfen · nicht auf dem Tisch schlafen

_____

3 أي فعل مساعد؟

ضع دائرة حول الكلمة الصحيحة.

Kannst / **Musst** du schwimmen? – Ja, sehr gut!

Hier **darf** / **muss** man nicht rauchen.

Guten Tag, ich **möchte** / **will** einen Tee, bitte.

Es ist acht Uhr. Ich **muss** / **darf** jetzt arbeiten.

4 Was passt?

صِل بخط بين كل جملة ومعناها.

Ich muss nicht kochen. ●	● لا يُسمح لي أن أطبخ.
Ich darf nicht kochen. ●	● لست مضطرًا أن أطبخ.
Ich will nicht kochen. ●	● لا أستطيع أن أطبخ.
Ich kann nicht kochen. ●	● لا أريد أن أطبخ.

Seiten-Challenge: Gold auf dieser Seite

انتهيت على الورق؟ امسح الرمز أعلى هذه الصفحة واختر التطبيق: التمارين نفسها كاختبارات قصيرة.
احصل على الذهب في كل واحد وضع علامة هنا.

2 1

↑ الرمز في الأعلى
App

SCHREIB MIT! · دورك

اختر خمس كلمات من هذا الفصل واكتب جملة بكل واحدة.

Prüfen

Was kannst du?

5 وأنت؟

اكتب جملتين صحيحتين.

Ich kann gut _____ .

Heute muss ich _____ .

6 Dein Kurs

أي دورة ستأخذ؟ أكمل الجمل عن نفسك.

Ich kann gut _____ .

Ich kann nicht _____ .

Ich möchte _____ lernen.

7 Bilder-Check

اكتب كل كلمة مع der أو die أو das. دون النظر إلى صفحة الكلمات.

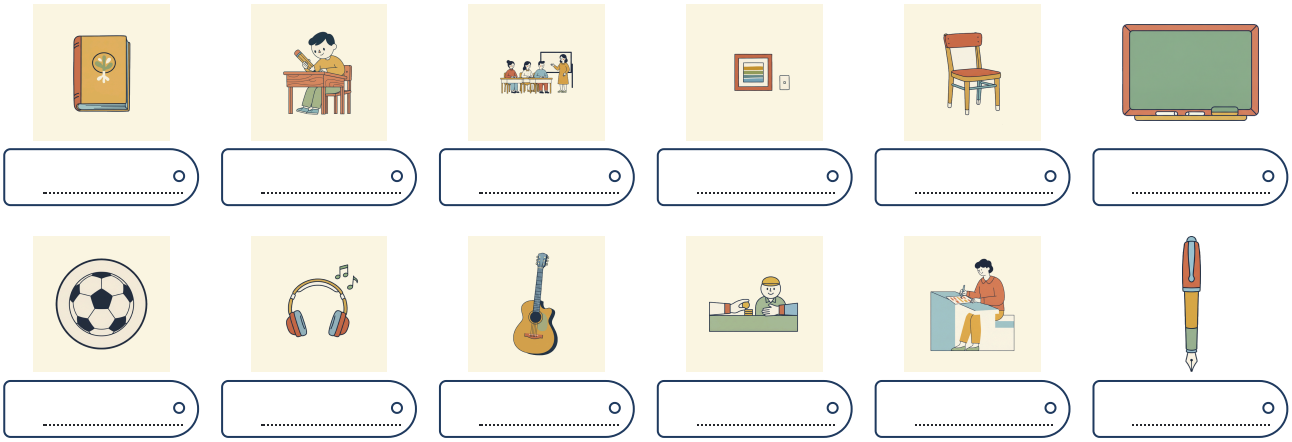

_____ _____ _____ _____ _____ _____

_____ _____ _____ _____ _____ _____

Seiten-Challenge: Gold auf dieser Seite

انتهيت على الورق؟ امسح الرمز أعلى هذه الصفحة واختر التطبيق: التمارين نفسها كاختبارات قصيرة.
احصل على الذهب في كل واحد وضع علامة هنا.

1

الرمز في الأعلى ↑
App

SCHREIB MIT! · دورك

اكتب ما أخطأت فيه في هاتين الصفحتين، صحيحًا، مرة واحدة لكل خطأ.

Was kannst du?

Hören

جمل يومية قصيرة مع أوقاتها، تُقرأ بصوت عالٍ. اسمع كل واحدة، وقلها، واستمع إلى نفسك.

languagequiz.org/b/a1-50

Sprechen

احكِ للمعلم عن يومك: ما تستطيع، وما يجب، وما تريد أن تفعله. يسأل، وتجيب، ويسجّل هفواتك.

languagequiz.org/b/a1-78

In der App

تمرين الفصل مع تصحيح فوري وسلّم الميداليات.

languagequiz.org/b/a1-48

ICH KANN ... · أستطيع

- [ ] أن أقول ما أستطيع وما يجب وما أريد وما يُسمح لي أن أفعله
- [ ] أن أضع الفعل الحقيقي في آخر الجملة
- [ ] أن أميّز du musst nicht من du darfst nicht
- [ ] أن أقرأ برنامج دورات وأختار دورة

انتهيت؟ ضع علامة على ما تستطيعه. صحّح كل صفحة برمزها، أو بالإجابات في الصفحة 140. ضع دائرة حول ما أخطأت فيه وارجع إليه بعد أسبوع.

كل تمرين في هذا الفصل موجود أيضًا كاختبار قصير في التطبيق: امسح أي رمز صفحة واختر التطبيق.

الفصل كاملًا في التطبيق: **languagequiz.org/b/a12-15**



NEWSLETTER

من يستمر يتعلّم أكثر. ونحن نساعدك على الاستمرار.

رسالة واحدة كل أسبوع، بالإنجليزية. ألغِ الاشتراك متى شئت.

اشترك
languagequiz.org/newsletter

Instagram
@language.quiz

MEINE NOTIZEN · ملاحظاتي

Was kannst du?

كل كلمة مصوَّرة في هذا الفصل على صفحة واحدة. غطِّ الكلمات وقلها من الصور؛ غطِّ الصور وارسمها من الكلمات.

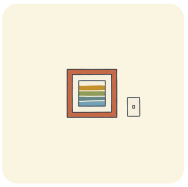

die Wand
die Wände
حائط



die Lampe
pl. -n
مصباح



der Stuhl
die Stühle
كرسي



der Tisch
pl. -e
طاولة

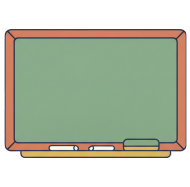

die Tafel
pl. -n
سبورة



die Schule
pl. -n
مدرسة



der Schüler
لا جمع له
تلميذ

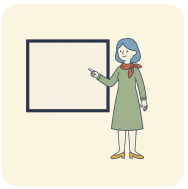

der Lehrer
لا جمع له
معلم



der Kurs
pl. -e
دورة



der Boden
die Böden
أرضية

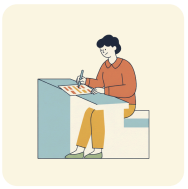

die Anmeldung
pl. -en
تسجيل

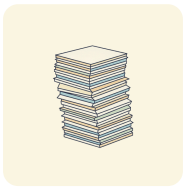

das Papier
pl. -e
ورق

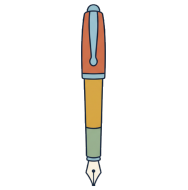

der Stift
pl. -e
قلم

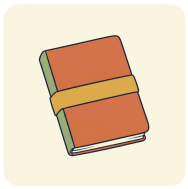

das Notizbuch
die Notizbücher
دفتر



das Buch
die Bücher
كتاب



das Klavier
pl. -e
بيانو



die Gitarre
pl. -n
غيتار

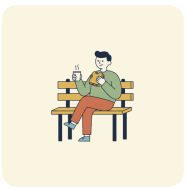

die Pause
pl. -n
استراحة



die Gebühr
pl. -en
رسوم

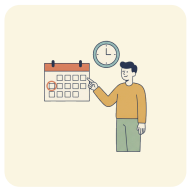

der Termin
pl. -e
موعد

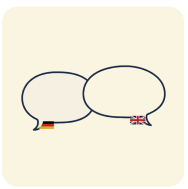

die Sprache
pl. -n
لغة



das Hobby
pl. -s
هواية



der Fußball
die Fußbälle
كرة القدم



der Sport
لا جمع له
رياضة



die Musik
لا جمع له
موسيقى

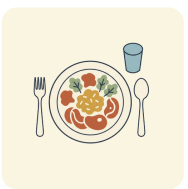

das Essen
لا جمع له
أكل، وجبة



die Kamera
pl. -s
كاميرا



der Film
pl. -e
فيلم



4

Wie spät ist es?

AM BAHNHOF

1. Wer hat einen Koffer?
2. Wie spät ist es, rate!
3. Wohin fährt die Familie?

Eine Bahnhofshalle: Alle gehen schnell, und alle sehen auf die Uhr.

AUCH AM BAHNHOF · أيضًا في المحطة



die Verspätung
pl. -en
تأخير



die Ankunft
die Ankünfte
وصول



der Fahrkartenautomat
pl. -en
آلة التذاكر



die Fahrkarte
pl. -n
تذكرة



der Zug
die Züge
قطار



der Bahnhof
die Bahnhöfe
محطة



der Morgen
لا جمع له
صباح



der Wecker
لا جمع له
منبّه



die Uhr
pl. -en
ساعة



das Gepäck
لا جمع له
أمتعة



der Kiosk
pl. -e
كشك



die Durchsage
pl. -n
إعلان



die Nacht
die Nächte
ليل



der Abend
pl. -e
مساء



der Mittag
pl. -e
ظهر

das Gleis · pl. -e
رصيف، سكة

die Abfahrt · pl. -en
مغادرة

die Stunde · pl. -n
ساعة (60 دقيقة)

die Minute · pl. -n
دقيقة

das Viertel · لا جمع له
ربع

pünktlich
في الموعد

spät · früh
متأخر · مبكر

abfahren
يغادر

warten
ينتظر

Beeil dich!
أسرع!

Wortkarten



die Tafel
لوحة المغادرة· pl. -n

das Schild
لافتة· pl. -er

das Geschäft
متجر· pl. -e

die Frau
امرأة· pl. -en

das Kind
طفل· pl. -er

die Treppe
درج· pl. -n

die Tasche
حقيبة· pl. -n

der Koffer
لا جمع له ·حقيبة سفر

Hören, prüfen

Halb zehn

Maya وMax ذاهبان إلى هامبورغ. مع Max التذاكر والخطة: القطار يغادر في halb zehn.
هما في المحطة، مرتاحان جدًا، مع القهوة.



Die Bahnhofsuhr: Es ist halb eins.



Der Hauptbahnhof in Frankfurt: Hier fahren die Züge ab.

MAYA Wie spät ist es?

MAX Es ist Viertel nach neun. Wir haben viel Zeit.

MAYA Viel Zeit? Der Zug fährt um halb zehn.

MAX Ja. Halb zehn: zehn Uhr dreißig. Noch eine Stunde!

MAYA Max! Halb zehn ist neun Uhr dreißig!

MAX Was? Warum?

MAYA Wir haben fünfzehn Minuten. Welches Gleis?

MAX Gleis drei. Beeil dich!

Sie laufen. Der Kaffee bleibt am Kiosk. Auf Gleis drei ist niemand.

DURCHSAGE Achtung! Der Zug nach Hamburg fährt heute von Gleis sieben, nicht von Gleis drei. Abfahrt: neun Uhr dreißig.

MAX Gleis sieben! Es ist neun Uhr neunundzwanzig!

Sie laufen noch einmal. Dann, auf Gleis sieben:

DURCHSAGE Der Zug nach Hamburg hat heute vierzig Minuten Verspätung. Wir bitten um Entschuldigung.

MAYA Vierzig Minuten. Max, zwei Kaffee, bitte.

العربية · Maya: كم الساعة؟ · Max: التاسعة والربع. عندنا وقت كثير. · Maya: وقت كثير؟ القطار يغادر في halb zehn. · Max: نعم. Halb zehn: العاشرة والنصف. ما زالت ساعة! · Maya: Max! Halb zehn تعني التاسعة والنصف! · Max: ماذا؟ لماذا؟ · Maya: عندنا خمس عشرة دقيقة. أي رصيف؟ · Max: الرصيف ثلاثة. أسرعي! · يركضان. القهوة تبقى عند الكشك. لا أحد على الرصيف ثلاثة. · الإعلان: انتباه! القطار إلى هامبورغ يغادر اليوم من الرصيف سبعة، لا من الرصيف ثلاثة. المغادرة: التاسعة والنصف. · Max: الرصيف سبعة! الساعة التاسعة وتسع وعشرون دقيقة! · يركضان مرة أخرى. ثم، على الرصيف سبعة: · الإعلان: القطار إلى هامبورغ متأخر اليوم أربعين دقيقة. نعتذر. · Maya: أربعون دقيقة. Max، قهوتان من فضلك.

Richtig oder falsch? 1

ضع دائرة حول ما يقوله النص.

Der Zug fährt um **9:30** / **10:30** .

Am Anfang ist es **9:15** / **9:45** .

Der Zug fährt von Gleis **sieben** / **drei** .

Der Zug hat **vierzig** / **vier** Minuten Verspätung.

Der Kaffee bleibt **am Kiosk** / **im Zug** .

Wie spät ist es? 2

اكتب كل وقت من النص بالأرقام.

_____ **halb zehn**

_____ **Viertel nach neun**

_____ **vierzig Minuten nach 9:30**

_____ **neun Uhr neunundzwanzig**

SCHREIB MIT! · دورك

انسخ جملتين من النص تريد أن تتذكرهما، ثم اكتب جملة من عندك على الشكل نفسه.

WUSSTEST DU?

في الوقت الألماني *halb* تنظر إلى الأمام: *halb zehn* نصف الطريق إلى العاشرة، أي 9:30. ومتعلمو الألمانية يفوّتون القطارات بسببها منذ وُجدت القطارات. لست متأكدًا؟ قل الأرقام: *neun Uhr dreißig* لا يمكن أن تكون خطأ.

Prüfen

Wie spät ist es?

Viertel، halb، nach وvor

حول الساعة

الدقائق أولًا: fünf nach zehn تعني 10:05.


10:45
Viertel vor elf


09:30
halb zehn


08:15
Viertel nach acht


07:00
sieben Uhr


13:00
ein Uhr


14:30
halb drei


07:50
zehn vor acht


10:05
fünf nach zehn

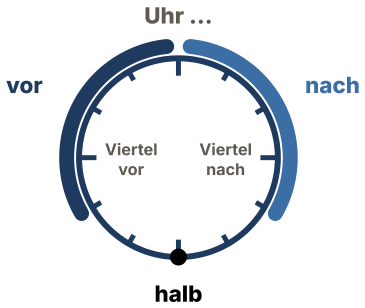

انتبه

halb تنظر إلى الأمام

halb zehn تعني 9:30، نصف الطريق *إلى* العاشرة.
الساعة بعد halb هي التي تتجه إليها: halb acht = 7:30. وانتبه: بالعربية تقول «التاسعة والنصف»، الساعة الماضية أولًا.

المحطات، والتذاكر، والراديو

اقرأ الأرقام كما هي: لا تخطئ أبدًا.

تسمع	على اللوحة
vierzehn Uhr dreißig	14:30
neun Uhr fünfzehn	09:15
zwanzig Uhr fünfundvierzig	20:45
ein Uhr	01:00

Mini-Check 1

ضع دائرة حول الوقت الصحيح.

Viertel vor elf: **10:45** / **11:45**

halb acht: **7:30** / **8:30**

zehn vor acht: **7:50** / **8:10**

Viertel nach drei: **3:15** / **3:45**

halb drei: **2:30** / **3:30**

fünf nach zehn: **10:05** / **9:55**

SCHREIB MIT! · دورك

اكتب ثلاث جمل من عندك بقاعدة هذه الصفحة. استعمل كلمات من صفحة الكلمات.

WUSSTEST DU?

الـ Deutsche Bahn تعدّ القطار في الموعد إن وصل متأخرًا أقل من ست دقائق. فحين تقول الشاشة *ca. 5 Min. später*، ما زالت الإحصاءات تبتسم.

Prüfen

Um wie viel Uhr?

um للساعة، وbis ... von لمدة من الوقت

أي ثامنة؟

morgens acht Uhr أو abends acht Uhr: في الكلام للساعة اثنتا عشرة ساعة فقط.

morgens	mittags	nachmittags	abends	nachts
في الصباح	في الظهر	بعد الظهر	في المساء	في الليل

السؤال والجواب

Wie spät ist es? كم الساعة؟

Um wie viel Uhr? في أي ساعة؟

Der Film beginnt um neun. الفيلم يبدأ في التاسعة.

Es ist halb drei. الساعة الثانية والنصف.

Um acht. في الثامنة.

die Minute دقيقة

على اللوحة، بصوت عالٍ

ab في جدول المواعيد المغادرة، وan الوصول.

تقرأ	تقول
ab 14:20 Gl. 5	**Der Zug fährt um vierzehn Uhr zwanzig von Gleis fünf.**
an 18:05	**Er kommt um achtzehn Uhr fünf an.**
+10 Min.	**Der Zug hat zehn Minuten Verspätung.**
Mo–Fr 8–18 Uhr	**Montag bis Freitag, von acht bis achtzehn Uhr.**

Mini-Check 2

ضع دائرة حول الكلمة الصحيحة.

Es ist **halb** / **um** drei.

Der Film beginnt **um** / **am** neun.

Der Kurs ist von acht **bis** / **um** zehn.

acht Uhr **abends** / **Abend** = 20:00

Um wie viel **Uhr** / **Stunde** ?

Wie **spät** / **viel** ist es?

SCHREIB MIT! · دورك

اكتب ثلاث جمل من عندك بقاعدة هذه الصفحة. استعمل كلمات من صفحة الكلمات.

WUSSTEST DU?

كثير من القطارات الألمانية تسير بـ *Taktfahrplan*: في الدقيقة نفسها من كل ساعة أو ساعتين. اعرف أن قطارك يغادر في :42 فلا تكاد تحتاج إلى جدول المواعيد.

Prüfen

Abfahrten in Dresden: Wann fährt mein Zug?

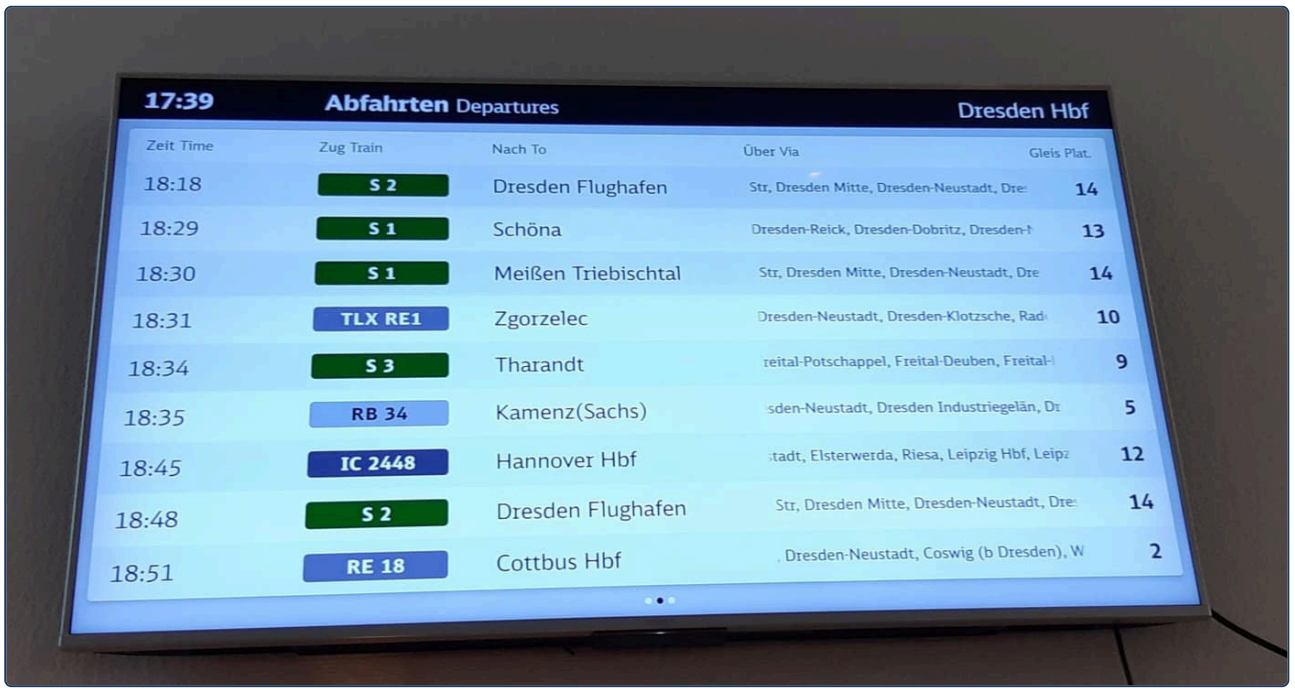

لوحة مغادرة حقيقية، صُوّرت في 17:39 في Dresden Hbf. *Zeit* الوقت، و*Zug* القطار، و*Nach* إلى أين يذهب، والعدد على اليمين الرصيف، *Gleis*.

1 Lies die Tafel

ضع دائرة حول ما تقوله اللوحة.

Der IC 2448 fährt nach **Hannover** / **Schöna** .

Der Zug nach Cottbus ist **der RE 18** / **die S 2** .

Nach Dresden Flughafen fährt die **S 2** / **S 3** .

2 Wann? Welches Gleis?

اكتب الوقت والرصيف.

_____ **nach Hannover Hbf**

_____ **nach Schöna**

_____ **nach Tharandt**

_____ **nach Cottbus Hbf**

3 Sag es laut

اكتب وقت أول قطار إلى المطار بالكلمات، كما ستقوله المحطة.

_____ **18:18**

SCHREIB MIT! · دورك

اكتب كل كلمة ألمانية تستطيع قراءتها في الصورة، مع أداة التعريف إن كانت اسمًا.

WUSSTEST DU?

S هي S-Bahn، و*RB* و*RE* قطارات إقليمية، و*IC* و*ICE* قطارات المسافات الطويلة. التذكرة الإقليمية لا تُركبك ICE، والمراقب لن يجد ذلك مضحكًا كما تجده أنت.

Prüfen

Wie spät ist es?

1 كم الساعة؟

اكتب الوقت بالكلمات.






_____ _____ _____ _____

2 ارسم العقربين

ارسم العقرب القصير والعقرب الطويل.

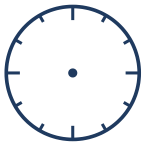
fünf vor acht

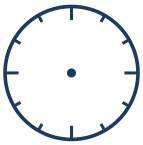
Viertel vor zwölf

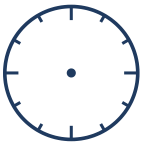
halb acht

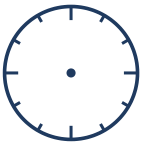
zehn nach zwei

3 اللوحة والساعة

صِل بخط بين وقت اللوحة ووقت الساعة.

● Viertel vor sieben	**14:30** ●
● halb drei	**20:15** ●
● ein Uhr	**18:45** ●
● Viertel nach acht	**13:00** ●

4 Die Durchsage

استمع إلى الإعلان وأكمل الجمل. لا هاتف معك؟ اطلب من شخص أن يقرأ لك صفحة الحلول.

استمع
languagequiz.org/b/a1-60

Der Zug nach München fährt von Gleis _____ .

Der Zug hat _____ Minuten Verspätung.

Die neue Abfahrtszeit ist _____ Uhr dreißig.

Nach Berlin nehmen Sie heute den _____ .

Seiten-Challenge: Gold auf dieser Seite

انتهيت على الورق؟ امسح الرمز أعلى هذه الصفحة واختر التطبيق: التمارين نفسها كاختبارات قصيرة. احصل على الذهب في كل واحد وضع علامة هنا.

2 1

↑ الرمز في الأعلى
App

SCHREIB MIT! · دورك

اختر خمس كلمات من هذا الفصل واكتب جملة بكل واحدة.

Prüfen

Wie spät ist es?

5 يومك

اكتب وقتين من يومك.

Mein Tag beginnt um _____ .

Um _____ esse ich.

6 قلها بالألمانية

اكتبها بالألمانية.

كم الساعة؟ _____

الساعة السابعة والنصف. _____

7 Bilder-Check

اكتب كل كلمة مع der أو die أو das. دون النظر إلى صفحة الكلمات.

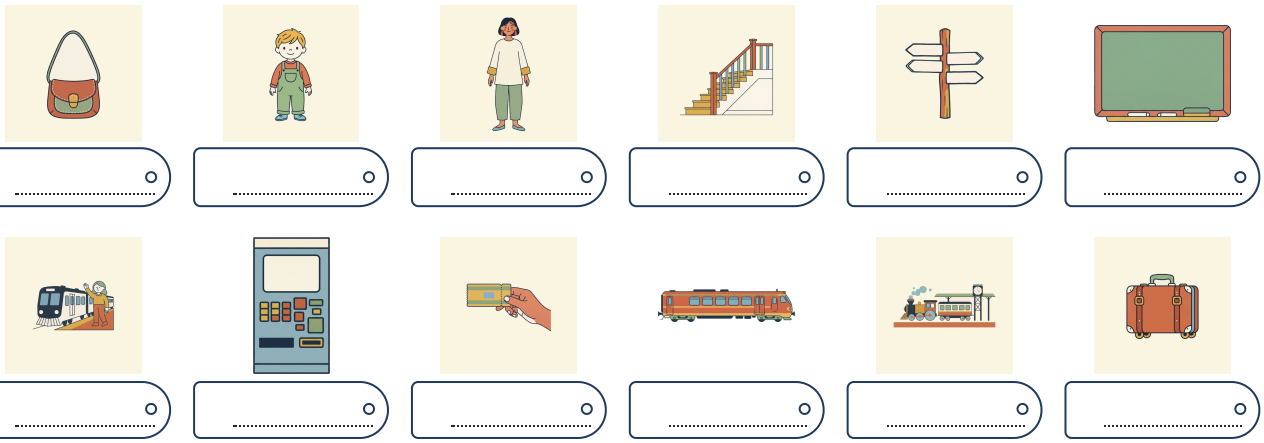

Seiten-Challenge: Gold auf dieser Seite

انتهيت على الورق؟ امسح الرمز أعلى هذه الصفحة واختر التطبيق: التمارين نفسها كاختبارات قصيرة. احصل على الذهب في كل واحد وضع علامة هنا.

2 1

الرمز في الأعلى
App

SCHREIB MIT! · دورك

اكتب ما أخطأت فيه في هاتين الصفحتين، صحيحًا، مرة واحدة لكل خطأ.

Wie spät ist es?

Hören

إعلان في المحطة: رصيف جديد، ووقت جديد، وقطار ملغى. استمع مرتين، ثم أنجز تمرين الـ Durchsage.

languagequiz.org/b/a1-60

Sprechen

قل الوقت بصوت عالٍ: التطبيق يعطيك سطرًا، فتكرره. Halb zehn، Viertel nach drei، حتى تصبح عادية.

languagequiz.org/b/a1-49

In der App

تمرين الفصل مع تصحيح فوري وسلّم الميداليات.

languagequiz.org/b/a1-51

ICH KANN ... · أستطيع

- [ ] أن أسأل كم الساعة وأقولها
- [ ] أن أفهم halb وViertel وnach وvor
- [ ] أن أقرأ الأوقات على لوحة المغادرة
- [ ] أن أفهم إعلانًا يغيّر رصيفي

انتهيت؟ ضع علامة على ما تستطيعه. صحّح كل صفحة برمزها، أو بالإجابات في الصفحة 140. ضع دائرة حول ما أخطأت فيه وارجع إليه بعد أسبوع.

كل تمرين في هذا الفصل موجود أيضًا كاختبار قصير في التطبيق: امسح أي رمز صفحة واختر التطبيق.

الفصل كاملًا في التطبيق: **languagequiz.org/b/a12-22**

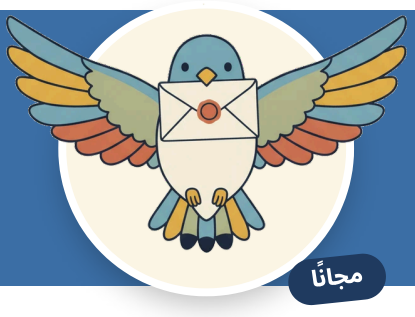

Instagram
@language.quiz

اشترك
languagequiz.org/newsletter

NEWSLETTER

كتب وتمارين جديدة كل أسبوع.
لا تفوّت شيئًا منها.

رسالة واحدة كل أسبوع، بالإنجليزية. ألغِ الاشتراك متى شئت.

MEINE NOTIZEN · ملاحظاتي

Wie spät ist es?

كل كلمة مصوَّرة في هذا الفصل على صفحة واحدة. غطِّ الكلمات وقلها من الصور؛ غطِّ الصور وارسمها من الكلمات.



das Kind
pl. -er
طفل

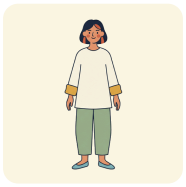

die Frau
pl. -en
امرأة



die Treppe
pl. -n
درج

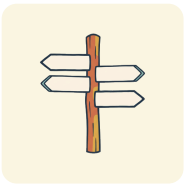

das Schild
pl. -er
لافتة

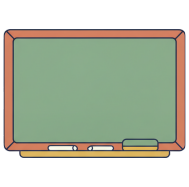

die Tafel
pl. -n
لوحة المغادرة



die Fahrkarte
pl. -n
تذكرة



der Zug
die Züge
قطار



der Bahnhof
die Bahnhöfe
محطة



der Koffer
لا جمع له
حقيبة سفر



die Tasche
pl. -n
حقيبة



der Kiosk
pl. -e
كشك



die Durchsage
pl. -n
إعلان

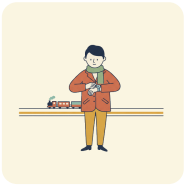

die Verspätung
pl. -en
تأخير



die Ankunft
die Ankünfte
وصول



der Fahrkartenautomat
pl. -en
آلة التذاكر



der Mittag
pl. -e
ظهر



der Morgen
لا جمع له
صباح



der Wecker
لا جمع له
منبّه



die Uhr
pl. -en
ساعة



das Gepäck
لا جمع له
أمتعة

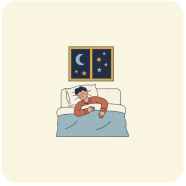

die Nacht
die Nächte
ليل

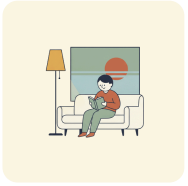

der Abend
pl. -e
مساء



5

Die Woche

EIN JAHR, EIN KALENDER

Der Weihnachtsmarkt in Münster, im Dezember, am Abend.

1. Welcher Monat ist das?
2. Wie spät ist es, rate!
3. Was kaufst du hier?

AUCH IM KALENDER · أيضًا في التقويم



der Herbst
pl. -e
الخريف



der Sommer
لا جمع له
الصيف



der Frühling
pl. -e
الربيع



das Jahr
pl. -e
سنة



das Wochenende
pl. -n
عطلة نهاية الأسبوع



der Kalender
لا جمع له
تقويم



das Geschenk
pl. -e
هدية



der Urlaub
pl. -e
إجازة (من العمل)



die Ferien
العطلة المدرسية



der Feiertag
pl. -e
عطلة رسمية



der Geburtstag
pl. -e
عيد الميلاد



der Winter
لا جمع له
الشتاء



der Freund
pl. -e
صديق



der Termin
pl. -e
موعد



die Kerze
pl. -n
شمعة



der Kuchen
لا جمع له
كعكة



die Torte
pl. -n
كعكة طبقات (تورتة)



die Einladung
pl. -en
دعوة



morgen
غدًا



die Freundin
pl. -nen
صديقة

der Tag · pl. -e
يوم

die Woche · pl. -n
أسبوع

der Monat · pl. -e
شهر

die Party · pl. -s
حفلة

heute
اليوم

frei haben
عنده يوم عطلة

Wann?
متى؟

Alles Gute!
كل الأمنيات الطيبة!

Herzlichen Glückwunsch!
مبروك!

Wortkarten


der Himmel
لا جمع له · سماء
das Haus
بيت · die Häuser
die Lampe
ضوء · pl. -n
der Markt
سوق · die Märkte
die Leute
ناس
der Tisch
طاولة · pl. -e
der Baum
شجرة · die Bäume

Hören, prüfen

Am ersten Mai

Lena تملأ التقويم الجديد على ثلاجتها. عيد ميلاد كل واحد يُكتب فيه، بقلم الرصاص، مع تحذير: في ألمانيا لصاحب عيد الميلاد مهمة يقوم بها.



Karneval in Köln: Am Rosenmontag arbeitet fast niemand.



Weihnachtsmarkt in Bonn: im Dezember, jeden Abend.

LENA Maya, wann hast du Geburtstag?

MAYA Am ersten Mai.

LENA Am ersten Mai? Super! Da hat ganz Deutschland frei.

MAYA Wirklich? Für mich?

LENA Natürlich. Die Banken sind zu, die Schulen sind zu, die Geschäfte sind zu.

MAYA Das ist sehr nett von Deutschland.

MAX Ich habe am dritten Oktober Geburtstag. Auch frei!

MAYA Du auch? Und du, Lena?

LENA Am neunzehnten November. Im November hat niemand frei. Es regnet, und alle arbeiten.

MAYA Arme Lena! Ich backe dir eine Torte.

LENA Nein, nein. In Deutschland bringe ich die Torte. Wer Geburtstag hat, bringt den Kuchen.

MAYA Was? Ich auch? Für alle?

MAX Für alle. Am ersten Mai.

MAYA Aber am ersten Mai sind alle Geschäfte zu!

LENA Genau. Du musst am dreißigsten April einkaufen.

العربية · Lena: Maya، متى عيد ميلادك؟ · Maya: في الأول من مايو (أيار). · Lena: في الأول من مايو؟ رائع! ألمانيا كلها في عطلة. · Maya: حقًا؟ من أجلي؟ · Lena: طبعًا. البنوك مغلقة، والمدارس مغلقة، والمتاجر مغلقة. · Maya: هذا لطف كبير من ألمانيا. · Max: عيد ميلادي في الثالث من أكتوبر (تشرين الأول). أيضًا يوم عطلة! · Maya: أنت أيضًا؟ وأنتِ يا Lena؟ · Lena: في التاسع عشر من نوفمبر (تشرين الثاني). لا أحد عنده عطلة في نوفمبر. تمطر، والجميع يعمل. · Maya: مسكينة يا Lena! سأخبز لكِ كعكة. · Lena: لا، لا. في ألمانيا أنا التي أحضر الكعكة. صاحب عيد الميلاد يحضر الكعكة. · Maya: ماذا؟ أنا أيضًا؟ للجميع؟ · Max: للجميع. في الأول من مايو. · Maya: لكن في الأول من مايو كل المتاجر مغلقة! · Lena: بالضبط. يجب أن تتسوّقي في الثلاثين من أبريل (نيسان).

Richtig oder falsch? 1

ضع دائرة حول ما يقوله النص.

Maya hat **am ersten Mai** / **am dritten Mai** Geburtstag.

Max hat **im Oktober** / **im November** Geburtstag.

Lena hat **im Mai** / **im November** Geburtstag.

Den Kuchen bringt **das Geburtstagskind** / **der Chef** .

Maya muss **am 30. April** / **am 1. Mai** einkaufen.

Wann? 2

اكتب كل تاريخ بالأرقام: 1. Mai.

_____ **Max' Geburtstag**

_____ **Mayas Geburtstag**

_____ **Maya kauft ein**

_____ **Lenas Geburtstag**

SCHREIB MIT! · دورك

انسخ جملتين من النص تريد أن تتذكرهما، ثم اكتب جملة من عندك على الشكل نفسه.

WUSSTEST DU?

لا تهنّئ ألمانيًا بعيد ميلاده قبل اليوم نفسه: يقولون إن ذلك يجلب سوء الحظ. في منتصف الليل، أو في الصباح، لا بأس. ونعم، في المكتب صاحب عيد الميلاد يحضر الكعكة.

Prüfen

Tage, Monate, um, am, im

سمِّ أي يوم، وقل متى بالضبط

Die Woche

كلها كلمات der: Montag *der*.

So	Sa	Fr	Do	Mi	Di	Mo
Sonntag	Samstag	Freitag	Donnerstag	Mittwoch	Dienstag	Montag

Das Jahr

der Frühling · der Sommer · der Herbst · der Winter

6 Juni	5 Mai	4 April	3 März	2 Februar	1 Januar
12 Dezember	11 November	10 Oktober	9 September	8 August	7 Juli

um, am, im

تذكّر *am* = an dem، و*im* = in dem من Wo?

لـ	هكذا
um وقت الساعة	um acht · um halb drei
am يوم، جزء من اليوم	am Montag · am Abend · am Wochenende
im شهر، فصل	im Mai · im Sommer

Mini-Check 1

ضع دائرة حول الكلمة الصحيحة.

am / **im** Montag	**um** / **am** acht Uhr
im / **um** Sommer	**im** / **am** Mai
um / **im** halb drei	**am** / **um** Wochenende

SCHREIB MIT! · دورك

اكتب ثلاث جمل من عندك بقاعدة هذه الصفحة. استعمل كلمات من صفحة الكلمات.

WUSSTEST DU?

العطل الرسمية تختلف حسب الـ *Bundesland*. بافاريا عندها أكثرها، وبرلين أقل بكثير. والـ *Brückentag* يوم العمل بين عطلة رسمية وعطلة نهاية الأسبوع، وكثيرون في البلد يأخذونه إجازة.

Prüfen

Der erste, am ersten

التواريخ: العدد يأخذ نهاية ونقطة

من العدد إلى التاريخ

حتى 19: العدد + te. ومن 20: العدد + ste. وبعد am: دائمًا -n. وأربعة شاذة: *erste*، *dritte*، *siebte*، *achte*.

العدد	HEUTE IST DER ...	ICH KOMME AM ...
.1	der *erste*	am *ersten*
.2	der zweite	am zweiten
.3	der *dritte*	am *dritten*
.4	der vierte	am vierten
.7	der *siebte*	am *siebten*
.8	der *achte*	am *achten*
.19	der neunzehnte	am neunzehnten
.20	der zwanzig*ste*	am zwanzig*sten*
.31	der einunddreißig*ste*	am einunddreißig*sten*

مكتوبًا ومنطوقًا

النقطة بعد العدد تعني -te: 3. = dritte.

WRITTEN	SAID
1. Mai	der erste Mai
.3.10	der dritte Oktober
.24.12	der vierundzwanzigste Dezember

السؤال

Der Wievielte ist heute? ما تاريخ اليوم؟

Heute ist der fünfte Mai. اليوم الخامس من مايو (أيار).

Wann hast du Geburtstag? متى عيد ميلادك؟

Am zwölften Juni. في الثاني عشر من يونيو (حزيران).

كلمات لصفحة التمارين

der Frühling · der Sommer الربيع · الصيف

der Herbst · der Winter الخريف · الشتاء

das Wochenende عطلة نهاية الأسبوع

die Woche أسبوع

der Geburtstag عيد الميلاد

die Pizza بيتزا

das Geld مال

Mini-Check 2

ضع دائرة حول الكلمة الصحيحة.

Ich komme am **dritten** / **dritte** Juni.

Heute ist der **erste** / **ersten** Mai.

7. Mai: **der siebte** / **der siebenste**

3. Oktober: **der dritte** / **der dreite**

Am **achten** / **acht** März.

20. Mai: **der zwanzigste** / **der zwanzigte**

SCHREIB MIT! · دورك

اكتب ثلاث جمل من عندك بقاعدة هذه الصفحة. استعمل كلمات من صفحة الكلمات.

WUSSTEST DU?

الـ Karneval يبدأ في 11 نوفمبر (تشرين الثاني) الساعة 11:11، ثم يتوقف بأدب من أجل عيد الميلاد، وينفجر في فبراير (شباط). وفي كولونيا يكاد أسبوع Rosenmontag يكون عطلة رسمية، حتى لو قال القانون غير ذلك.

Prüfen

Der Stundenplan: Was ist am Montag?

Klasse 5b · Schuljahr 1985/86

Zeit	Mo	Di	Mi	Do	Fr	Sa
7.45 – 8.30	E	D	M	M	Bio	Reli
8.35 – 9.20	D	M	E	Sp	D	Ku
9.40 – 10.25	M	E	D	Sp	Mu	Ku
10.30 – 11.15	Bio	Ek	Reli	D	E	
11.35 – 12.20	Mu	Ku	Sp	E	M	

جدول حصص مدرسي، مُلئ باليد في أول يوم دراسي. المواد مكتوبة باختصار فقط: *D* تعني Deutsch، و*M* تعني Mathe، و*E* تعني Englisch. والأيام مختصرة أيضًا، من *Mo* إلى *Sa*.

1 Lies den Plan

ضع دائرة حول ما يقوله الجدول.

Die erste Stunde am Montag ist **E** / **M** .

Die erste Stunde am Dienstag ist **D** / **Sp** .

Am Samstag ist in der ersten Stunde **Reli** / **Bio** .

Die erste Stunde am Donnerstag ist **M** / **Sp** .

2 Die Tage

اكتب اليوم كاملًا لكل اختصار في الجدول.

_____ **Di** _____ **Mo**

_____ **Do** _____ **Mi**

_____ **Sa** _____ **Fr**

SCHREIB MIT! · دورك

اكتب كل كلمة ألمانية تستطيع قراءتها في الصورة، مع أداة التعريف إن كانت اسمًا.

WUSSTEST DU?

الأيام الدراسية الألمانية كانت تنتهي غالبًا عند الظهر، وكثير منها ما زال كذلك. و*Hitzefrei* حقيقية: في يوم حار جدًا قد ترسلك المدرسة إلى البيت.

Prüfen

Die Woche

1 ماذا يأتي بعد؟

اكتب اليوم أو الشهر التالي.

_____ **Freitag, Samstag, ...**

_____ **Montag, Dienstag, ...**

_____ **Juni, Juli, ...**

_____ **Januar, Februar, ...**

_____ **Mittwoch, Donnerstag, ...**

_____ **Oktober, November, ...**

2 um أم am أم im؟

اكتب um أو am أو im.

Ich komme _____ Montag.

Der Film beginnt _____ acht Uhr.

_____ Juli fahren wir nach Spanien.

_____ Wochenende schlafe ich lange.

Mein Geburtstag ist _____ Mai.

Wir essen _____ halb eins.

3 Anna تتصل بـ Tom

استمع إلى رسالة Anna واملأ الملاحظات.

استمع
languagequiz.org/b/a1-58

Tag: _____

Kino: um _____

Pizza: um _____

Geld: _____ Euro

4 Sag das Datum

اكتب كل تاريخ بالكلمات، مع der.

3. März

_____

1. Januar

_____

25. Dezember

_____

14. Juli

_____

Seiten-Challenge: Gold auf dieser Seite

انتهيت على الورق؟ امسح الرمز أعلى هذه الصفحة واختر التطبيق: التمارين نفسها كاختبارات قصيرة.
احصل على الذهب في كل واحد وضع علامة هنا.

2 1

↑ الرمز في الأعلى
App

SCHREIB MIT! · دورك

اختر خمس كلمات من هذا الفصل واكتب جملة بكل واحدة.

Prüfen

Die Woche

5 سنتك

اكتب جملتين صحيحتين.

Mein Geburtstag ist im _____ .

Am Wochenende _____ .

6 جد الخطأ

في كل جملة كلمة خاطئة. اكتب الجملة صحيحة.

Der Film beginnt am acht Uhr.

_____

Ich komme im Montag.

_____

7 Bilder-Check

اكتب كل كلمة مع der أو die أو das. دون النظر إلى صفحة الكلمات.



o _____ o _____ o _____ o _____ o _____ o _____

o _____ o _____ o _____ o _____ o _____ o _____

Seiten-Challenge: Gold auf dieser Seite

انتهيت على الورق؟ امسح الرمز أعلى هذه الصفحة واختر التطبيق: التمارين نفسها كاختبارات قصيرة. احصل على الذهب في كل واحد وضع علامة هنا.

2 1

↑ الرمز في الأعلى
App

SCHREIB MIT! · دورك

اكتب ما أخطأت فيه في هاتين الصفحتين، صحيحًا، مرة واحدة لكل خطأ.

Die Woche

Hören

Anna trifft Tom. Sie fragt nach seinem Tag. Er antwortet. Sie hören zu und machen dann die Übung.

languagequiz.org/b/a1-58

Sprechen

Erzähle dem Lehrer von deiner Woche: Was du machst, wann du es machst und was du am Wochenende machst. Er fragt nach, du antwortest. Er korrigiert dich.

languagequiz.org/b/a1-78

In der App

Übung zum Kapitel mit sofortiger Korrektur und Medaillen.

languagequiz.org/b/a1-53

ICH KANN … · أستطيع

- [ ] أن أسمّي الأيام والشهور والفصول
- [ ] أن أقول متى بـ um وam وim
- [ ] أن أقول تاريخًا: am dritten Oktober
- [ ] أن أقرأ تقويمًا مع عطله الرسمية

انتهيت؟ ضع علامة على ما تستطيعه. صحّح كل صفحة برمزها، أو بالإجابات في الصفحة 140. ضع دائرة حول ما أخطأت فيه وارجع إليه بعد أسبوع.

كل تمرين في هذا الفصل موجود أيضًا كاختبار قصير في التطبيق: امسح أي رمز صفحة واختر التطبيق.

الفصل كاملًا في التطبيق: **languagequiz.org/b/a12-29**



مجانًا

Instagram
@language.quiz

اشترك
languagequiz.org/newsletter

NEWSLETTER

كل كتاب جديد مباشرةً إلى بريدك.

رسالة واحدة كل أسبوع، بالإنجليزية. ألغِ الاشتراك متى شئت.

MEINE NOTIZEN · ملاحظاتي

Die Woche

كل كلمة مصوَّرة في هذا الفصل على صفحة واحدة. غطِّ الكلمات وقلها من الصور؛ غطِّ الصور وارسمها من الكلمات.



die Leute
ناس



der Markt
die Märkte
سوق



die Lampe
pl. -n
ضوء



das Haus
die Häuser
بيت



der Himmel
لا جمع له
سماء



das Jahr
pl. -e
سنة



das Wochenende
pl. -n
عطلة نهاية الأسبوع



der Kalender
لا جمع له
تقويم

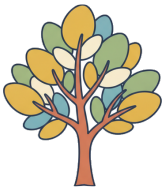

der Baum
die Bäume
شجرة



der Tisch
pl. -e
طاولة



der Geburtstag
pl. -e
عيد الميلاد



der Winter
لا جمع له
الشتاء



der Herbst
pl. -e
الخريف



der Sommer
لا جمع له
الصيف



der Frühling
pl. -e
الربيع



die Einladung
pl. -en
دعوة



das Geschenk
pl. -e
هدية



der Urlaub
pl. -e
إجازة (من العمل)



die Ferien
العطلة المدرسية



der Feiertag
pl. -e
عطلة رسمية



der Freund
pl. -e
صديق



der Termin
pl. -e
موعد



die Kerze
pl. -n
شمعة



der Kuchen
لا جمع له
كعكة



die Torte
pl. -n
كعكة طبقات (تورتة)



morgen
غدًا



die Freundin
pl. -nen
صديقة



6

Mein Tag

1. Welche Farbe hat die Wand?
2. Wer wohnt hinter dem Fenster?
3. Was machst du am Morgen?

EIN HINTERHOF IN BERLIN

Ein Hinterhof in Berlin, am Morgen. Wer sitzt hier am Abend?

AUCH IM HOF · أيضًا في الفناء



der Keller
لا جمع له
قبو



die Treppe
pl. -n
درج



der Balkon
pl. -e
شرفة



die Wohnung
pl. -en
شقة



das Haus
die Häuser
بيت



der Hof
die Höfe
فناء



die Nachbarin
pl. -nen
جارة



der Nachbar
pl. -n
جار



die Mülltonne
pl. -n
حاوية قمامة



der Briefkasten
die Briefkästen
صندوق البريد



die Haustür
pl. -en
باب المبنى



das Dach
die Dächer
سقف



der Bäcker
لا جمع له
خبّاز



das Brötchen
لا جمع له
خبز صغير



das Frühstück
pl. -e
فطور



die Dusche
pl. -n
دُش



der Wecker
لا جمع له
منبّه



der Baum
die Bäume
شجرة



der Fernseher
لا جمع له
جهاز تلفاز



der Feierabend
pl. -e
نهاية يوم العمل



das Mittagessen
لا جمع له
غداء



die Pause
pl. -n
استراحة



das Büro
pl. -s
مكتب



die Arbeit
pl. -en
عمل



das Bett
pl. -en
سرير

Wortkarten


die Lampe
مصباح · pl. -n
das Fenster
نافذة · لا جمع له
die Wand
حائط · die Wände
die Pflanze
نبتة · pl. -n
der Blumentopf
أصيص زهور · die Blumentöpfe
die Bank
مقعد · pl. -en
das Blatt
ورقة شجر · die Blätter

Hören, prüfen

Frau Huber weiß alles

Maya تسكن في المبنى منذ بضعة أشهر. السيدة Huber تسكن في الطابق الأول، فوق الفناء مباشرة. هذا الصباح هي عند نافذتها، كالعادة، وMaya تُخرج القمامة.

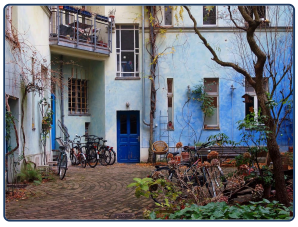

Der Hof: Fahrräder, Bäume, und vierzig Fenster sehen alles.



Mülltonnen im Hof: Für jede Farbe gibt es eine Regel.

FRAU HUBER Guten Morgen, Frau Maya! Sie stehen heute spät auf.

MAYA Guten Morgen, Frau Huber. Es ist erst halb neun.

FRAU HUBER Sonst stehen Sie um acht auf. Um Viertel nach acht machen Sie das Licht in der Küche an.

MAYA Das wissen Sie?

FRAU HUBER Mein Fenster geht zum Hof. Herr Yilmaz steht um vier auf, er ist Bäcker. Lena kommt um sieben zurück, sie arbeitet nachts.

MAYA Und der junge Mann unter dem Dach?

FRAU HUBER Der ruft jeden Abend um sechs seine Mutter an. Sie weint, er weint.

MAYA Und ich?

FRAU HUBER Sie kaufen samstags ein, immer fünf vor acht. Abends sehen Sie fern. Um elf machen Sie das Licht aus. Dann machen Sie es wieder an und essen Schokolade.

MAYA Frau Huber! Und Sie? Was machen Sie den ganzen Tag? Sehen Sie auch fern?

FRAU HUBER Ich? Nein. Ich sehe nicht fern. Ich mache das Fenster auf.

العربية · السيدة Huber: صباح الخير يا آنسة Maya! تستيقظين متأخرة اليوم. · Maya: صباح الخير يا سيدة Huber. الساعة الثامنة والنصف فقط. · السيدة Huber: عادةً تستيقظين في الثامنة. وفي الثامنة والربع تشعلين الضوء في المطبخ. · Maya: أنتِ تعرفين ذلك؟ · السيدة Huber: نافذتي تطل على الفناء. السيد Yilmaz يستيقظ في الرابعة، فهو خبّاز. وLena تعود في السابعة، فهي تعمل ليلًا. · Maya: والشاب في العلّية؟ · السيدة Huber: يتصل بأمه كل مساء في السادسة. هي تبكي، وهو يبكي. · Maya: وأنا؟ · السيدة Huber: أنتِ تتسوّقين أيام السبت، دائمًا في الثامنة إلا خمس دقائق. في المساء تشاهدين التلفاز. في الحادية عشرة تطفئين الضوء. ثم تشعلينه مرة أخرى وتأكلين الشوكولاتة. · Maya: سيدة Huber! وأنتِ؟ ماذا تفعلين طوال اليوم؟ هل تشاهدين التلفاز أيضًا؟ · السيدة Huber: أنا؟ لا. لا أشاهد التلفاز. أفتح النافذة.

Richtig oder falsch? 1

ضع دائرة حول ما يقوله النص.

Maya steht sonst um **acht** / **sieben** auf.

Herr Yilmaz ist **Bäcker** / **Lehrer** .

Lena arbeitet **nachts** / **morgens** .

Maya kauft **samstags** / **montags** ein.

Frau Huber **sieht fern** / **macht das Fenster auf** .

Wer macht das? 2

اكتب الجملة كاملة من النص، مع الجزء الأمامي في الآخر.

Herr Yilmaz / aufstehen / um vier

Lena / zurückkommen / um sieben

Maya / das Licht ausmachen / um elf

SCHREIB MIT! · دورك

انسخ جملتين من النص تريد أن تتذكرهما، ثم اكتب جملة من عندك على الشكل نفسه.

WUSSTEST DU?

مباني برلين القديمة بُنيت طبقات، فناء خلف فناء. البيت الأمامي للميسورين، والخلفي للعمال. واليوم شقة الـ *Hinterhof* هي الهادئة، وحاويات القمامة هي ساحة القرية.

Prüfen

Zwei Teile, ein Verb

الجزء الأمامي ينتظر في آخر الجملة

جزآن، وفعل واحد

تسمع الجزء الأمامي عاليًا: AUFstehen، EINkaufen.

يستيقظ	**aufstehen**	=	auf + stehen
يتسوّق	**einkaufen**	=	ein + kaufen
يتصل (بالهاتف)	**anrufen**	=	an + rufen
يشاهد التلفاز	**fernsehen**	=	fern + sehen
يحضر معه	**mitbringen**	=	mit + bringen
يغفو، ينام	**einschlafen**	=	ein + schlafen
يفتح	**aufmachen**	=	auf + machen
يغلق	**zumachen**	=	zu + machen

الجزء الأمامي يذهب إلى الآخر

أستيقظ في السابعة.	Ich	stehe	um sieben	auf
Lena تتسوّق اليوم.	Lena	kauft	heute	ein
سأتصل بك غدًا.	Ich	rufe	dich morgen	an
مع فعل مساعد يبقى الفعل كاملًا.	Ich	muss	um sieben	aufstehen

Mini-Check 1

ضع دائرة حول الجملة الصحيحة.

Ich stehe um sieben auf. / **Ich aufstehe um sieben.**

Lena kauft heute ein. / **Lena einkauft heute.**

Ich muss um sieben aufstehen. / **Ich muss um sieben stehe auf.**

Rufst du mich an? / **Anrufst du mich?**

SCHREIB MIT! · دورك

اكتب ثلاث جمل من عندك بقاعدة هذه الصفحة. استعمل كلمات من صفحة الكلمات.

WUSSTEST DU?

كثير من المباني الألمانية فيها *Mittagsruhe*: هدوء من الواحدة تقريبًا حتى الثالثة، و*Sonntagsruhe* طوال يوم الأحد. وثقب الحائط لرف في الواحدة والنصف هو الطريقة التي تتعرف بها على جيرانك.

Prüfen

Mein Tag, von früh bis spät

الوقت أولًا، والفعل ثانيًا، والجزء الأمامي أخيرًا

يوم Lena



06:30
Lena steht auf.



12:30
Sie ruft Oma an.



18:00
Sie kauft ein.

22:00
Sie sieht fern — und schläft ein.

ابدأ بالوقت

الفعل يبقى في المكان الثاني، والفاعل ينتقل خلفه، والجزء الأمامي ما زال في الآخر.

أولًا	الفعل		في الآخر	
Um sieben	stehe	ich	auf	في السابعة أستيقظ.
Abends	sieht	sie	fern	في المساء تشاهد التلفاز.
Am Samstag	kaufen	wir	ein	يوم السبت نتسوّق.

خمسة أخرى لليوم

anmachen يشغّل	**ausmachen** يطفئ	**zurückkommen** يعود	**mitkommen** يأتي معنا	**anfangen** يبدأ

كلمات لصفحة التمارين

das Licht ضوء	**kalt** بارد	**dunkel** مظلم
jeden Tag كل يوم	**sofort** فورًا	

Mini-Check 2

ضع دائرة حول الكلمة الصحيحة.

Am Abend **sehe** / **sehen** ich fern.

Um acht stehe ich **auf** / **an** .

Mach bitte das Licht **aus** / **ein** !

Max ruft Oma **an** / **auf** .

Kommst du **mit** / **zu** ?

Der Film fängt um neun **an** / **ab** .

SCHREIB MIT! · دورك

اكتب ثلاث جمل من عندك بقاعدة هذه الصفحة. استعمل كلمات من صفحة الكلمات.

WUSSTEST DU?

Feierabend لحظة توقف العمل، وأيضًا باقي اليوم بعدها. *Schönen Feierabend!* ما تقوله حين تغادر العمل، و*Feierabendbier* في الطريق إلى البيت يكاد يكون حقًا مدنيًا.

Prüfen

LESEN IM ALLTAG · قراءة الشيء الحقيقي

Öffnungszeiten: Wann macht das Jugendzentrum auf?



لافتة حقيقية على مركز للشباب. *Öffnungszeiten* أوقات الدوام، وستقرؤها على كل باب في ألمانيا. *Geschlossen* تعني مغلق. و*14.00 – 21.00*: على اللافتات تُكتب الساعات غالبًا بنقطة، مع أن النقطتين (14:00) هما الشكل المعتاد اليوم.

Lies das Schild 1

ضع دائرة حول ما تقوله اللافتة.

Am Montag ist das Zentrum **geschlossen** / **offen** .

Am Dienstag macht es um **14 Uhr** / **21 Uhr** auf.

Am Freitag macht es um **22 Uhr** / **21 Uhr** zu.

Am Sonntag macht es um **20 Uhr** / **22 Uhr** zu.

Wann? 2

أكمل الجمل بالفعل في جزأين: zu ... auf.

Am Mittwoch macht das Zentrum um vierzehn Uhr _____ .

Am Samstag macht es um zwanzig Uhr _____ .

SCHREIB MIT! · دورك

اكتب كل كلمة ألمانية تستطيع قراءتها في الصورة، مع أداة التعريف إن كانت اسمًا.

WUSSTEST DU?

بالألمانية تستطيع أن تقول *Das Café macht um acht auf* و*Das Café öffnet um acht*: الأول ينقسم، والثاني لا. والمقهى نفسه.

Prüfen

Mein Tag

1 اقسمه

اكتب الجملة. الجزء الأمامي يذهب إلى الآخر.

_____ **aufstehen · ich · um sieben**

_____ **einkaufen · wir · am Samstag**

_____ **anrufen · Lena · ihre Oma**

_____ **fernsehen · Opa · jeden Tag**

_____ **einschlafen · der Hund · sofort**

2 الجزء الأمامي

اكتب الجزء الأمامي الناقص.

Ich rufe dich morgen _____ .

Es ist kalt. Machst du bitte das Fenster _____ ?

Ich bringe einen Kuchen _____ .

Wann stehst du _____ ?

Wir kaufen heute _____ .

Es ist dunkel. Machst du bitte das Licht _____ ?

3 مع فعل مساعد

اكتبها مرة أخرى مع الفعل المساعد. الفعل يبقى كاملًا، في الآخر.

_____ **Ich stehe um sieben auf. (müssen)**

_____ **Wir kaufen heute ein. (wollen)**

_____ **Rufst du mich an? (können)**

4 Was passt?

صِل بخط بين كل فعل ومعناه.

aufstehen ●	● يشاهد التلفاز
einkaufen ●	● يستيقظ
fernsehen ●	● يغفو
einschlafen ●	● يتسوّق
zumachen ●	● يغلق

Seiten-Challenge: Gold auf dieser Seite

انتهيت على الورق؟ امسح الرمز أعلى هذه الصفحة واختر التطبيق: التمارين نفسها كاختبارات قصيرة. احصل على الذهب في كل واحد وضع علامة هنا.

1

↑ الرمز في الأعلى
App

SCHREIB MIT! · دورك

اختر خمس كلمات من هذا الفصل واكتب جملة بكل واحدة.

Prüfen

Mein Tag

5 يومك

اكتب جملتين صحيحتين.

Ich stehe um _____ auf.

Am Abend _____ .

6 جد الخطأ

في كل جملة كلمة خاطئة. اكتب الجملة صحيحة.

Lena einkauft heute.

_____

Ich stehe auf um sieben.

_____

7 Bilder-Check

اكتب كل كلمة مع der أو die أو das. دون النظر إلى صفحة الكلمات.

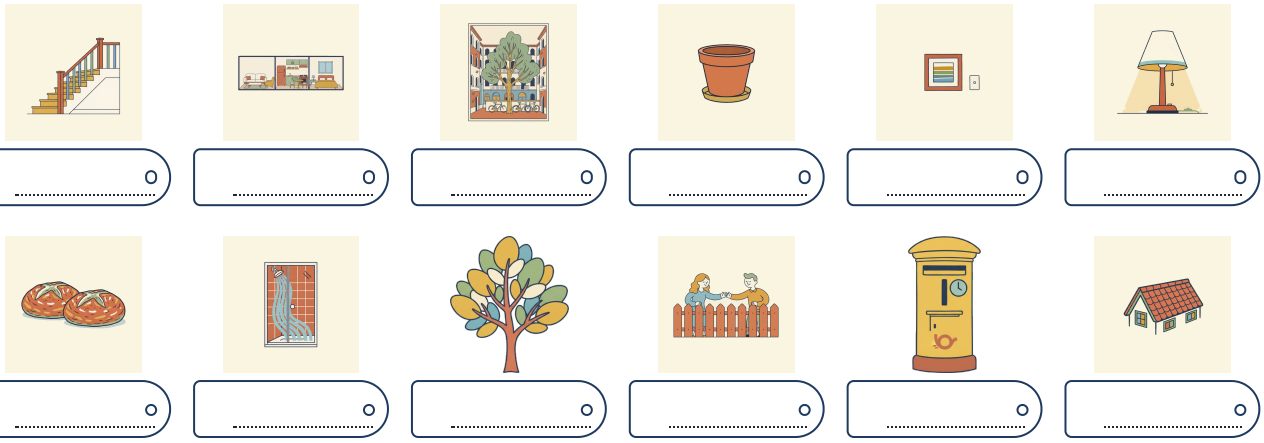

الرمز في الأعلى
App

Seiten-Challenge: Gold auf dieser Seite

انتهيت على الورق؟ امسح الرمز أعلى هذه الصفحة واختر التطبيق: التمارين نفسها كاختبارات قصيرة. احصل على الذهب في كل واحد وضع علامة هنا.

2 1

SCHREIB MIT! · دورك

اكتب ما أخطأت فيه في هاتين الصفحتين، صحيحًا، مرة واحدة لكل خطأ.

Mein Tag

Hören

إملاء عن يوم عادي. استمع سطرًا سطرًا واكتبه، ثم صحّحه في التطبيق.

languagequiz.org/b/a1-56

Sprechen

يومك، سطرًا سطرًا: اسمعه، وقله بعد الصوت. Ich stehe um sieben auf، حتى تشعر أن آخر الجملة صار سهلًا.

languagequiz.org/b/a1-49

In der App

تمرين الفصل مع تصحيح فوري وسلّم الميداليات.

languagequiz.org/b/a1-63

ICH KANN … · أستطيع

- [ ] أن أقول ماذا أفعل كل يوم بالأفعال التي تنقسم
- [ ] أن أضع الجزء الأمامي في آخر الجملة
- [ ] أن أُبقي الفعل كاملًا بعد فعل مساعد
- [ ] أن أبدأ الجملة بالوقت

انتهيت؟ ضع علامة على ما تستطيعه. صحّح كل صفحة برمزها، أو بالإجابات في الصفحة 140. ضع دائرة حول ما أخطأت فيه وارجع إليه بعد أسبوع.

كل تمرين في هذا الفصل موجود أيضًا كاختبار قصير في التطبيق: امسح أي رمز صفحة واختر التطبيق.

الفصل كاملًا في التطبيق: **languagequiz.org/b/a12-36**



مجانًا

Instagram
@language.quiz

اشترك
languagequiz.org/newsletter

NEWSLETTER

هذا الكتاب يتحسّن باستمرار. احصل على النسخة الجديدة.

رسالة واحدة كل أسبوع، بالإنجليزية. ألغِ الاشتراك متى شئت.

MEINE NOTIZEN · ملاحظاتي

Mein Tag

كل كلمة مصوَّرة في هذا الفصل على صفحة واحدة. غطِّ الكلمات وقلها من الصور؛ غطِّ الصور وارسمها من الكلمات.



der Blumentopf
die Blumentöpfe
أصيص زهور



die Pflanze
pl. -n
نبتة

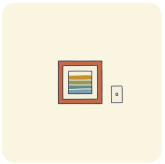

die Wand
die Wände
حائط



das Fenster
لا جمع له
نافذة



die Lampe
pl. -n
مصباح

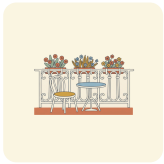

der Balkon
pl. -e
شرفة



die Wohnung
pl. -en
شقة



das Haus
die Häuser
بيت



der Hof
die Höfe
فناء



die Bank
pl. -en
مقعد



der Briefkasten
die Briefkästen
صندوق البريد



die Haustür
pl. -en
باب المبنى



das Dach
die Dächer
سقف



der Keller
لا جمع له
قبو



die Treppe
pl. -n
درج



der Wecker
لا جمع له
منبّه



der Baum
die Bäume
شجرة



die Nachbarin
pl. -nen
جارة



der Nachbar
pl. -n
جار



die Mülltonne
pl. -n
حاوية قمامة



die Arbeit
pl. -en
عمل



der Bäcker
لا جمع له
خبّاز

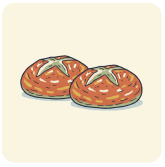

das Brötchen
لا جمع له
خبز صغير



das Frühstück
pl. -e
فطور



die Dusche
pl. -n
دُش



der Fernseher
لا جمع له
جهاز تلفاز



der Feierabend
pl. -e
نهاية يوم العمل



das Mittagessen
لا جمع له
غداء



die Pause
pl. -n
استراحة



das Büro
pl. -s
مكتب



das Bett
pl. -en
سرير



7

Unterwegs

1. Wie viele Fahrräder siehst du? Rate!
2. Wie spät ist es?
3. Wie fährst du zur Arbeit?

MÜNSTER: FAHRRÄDER UND BAHNHOF

Vor dem Bahnhof in Münster: Hier stehen die Fahrräder.

AUCH UNTERWEGS · أيضًا في الطريق



das Taxi
pl. -s
تاكسي



der Zug
die Züge
قطار



die U-Bahn
pl. -en
مترو الأنفاق



die Straßenbahn
pl. -en
ترام



der Bus
pl. -se
حافلة



das Auto
pl. -s
سيارة



der Helm
pl. -e
خوذة



der Stadtplan
die Stadtpläne
خريطة المدينة



der Weg
pl. -e
طريق، ممر



die Brücke
pl. -n
جسر



die Ampel
pl. -n
إشارة مرور



die Haltestelle
pl. -n
موقف



die Kirche
pl. -n
كنيسة



der Dom
pl. -e
كاتدرائية



das Museum
die Museen
متحف



das Kino
pl. -s
سينما



der Park
pl. -s
حديقة عامة



die Stadt
die Städte
مدينة



der Schlüssel
لا جمع له
مفتاح



das Restaurant
pl. -s
مطعم



das Café
pl. -s
مقهى



die Post
لا جمع له
مكتب البريد



die Bank
pl. -en
بنك

geradeaus
إلى الأمام مباشرة

links · rechts
يسار · يمين

Wortkarten


der Baum
شجرة· die Bäume
der Kran
رافعة· die Kräne
die Uhr
ساعة· pl. -en
das Schild
لافتة· pl. -er
der Bahnhof
محطة· die Bahnhöfe
das Fahrrad
دراجة· die Fahrräder
die Straße
شارع· pl. -n

Hören, prüfen

Ein schwarzes Fahrrad

Maya وLena تقضيان يومًا في Münster. في مدينة فيها دراجات أكثر من الناس تفعل ما يفعله الناس، فتستأجران دراجتين في المحطة. دراجة Maya سوداء، مع سلة. وهي فخورة بها جدًا.



Münster, am Prinzipalmarkt: Hier geht man und parkt sein Fahrrad.



Das Ampelmännchen: Grün heißt gehen.

LENA Wohin fahren wir zuerst?

MAYA Zum Dom. Dann in die Stadt und durch den Park.

Vor dem Dom.

MAYA Ich mache mein Fahrrad hier fest. Es ist für heute mein Fahrrad.

Eine Stunde später.

MAYA Lena, wo ist mein Fahrrad?

LENA Wie sieht es aus?

MAYA Es ist schwarz. Mit einem Korb.

LENA Maya … sieh mal. Da stehen tausend Fahrräder. Alle sind schwarz.

MAYA Ohne das Fahrrad kann ich nicht zum Bahnhof! Und ich habe den Schlüssel!

Maya geht von Fahrrad zu Fahrrad und probiert den Schlüssel. Ein Student sieht sie.

STUDENT Suchst du ein schwarzes Fahrrad?

MAYA Ja! Du auch?

STUDENT Ja. Seit drei Jahren.

العربية · Lena: إلى أين نذهب أولًا؟ · Maya: إلى الكاتدرائية. ثم إلى وسط المدينة وعبر الحديقة. · أمام الكاتدرائية. · Maya: سأقفل دراجتي هنا. إنها دراجتي لهذا اليوم. · بعد ساعة. · Maya: Lena، أين دراجتي؟ · Lena: كيف تبدو؟ · Maya: سوداء. مع سلة. · Lena: Maya … انظري. هناك ألف دراجة. كلها سوداء. · Maya: لا أستطيع الوصول إلى المحطة بدون الدراجة! والمفتاح معي! · تمشي Maya من دراجة إلى دراجة، تجرّب المفتاح. طالب يراقبها. · الطالب: هل تبحثين عن دراجة سوداء؟ · Maya: نعم! وأنت أيضًا؟ · الطالب: نعم. منذ ثلاث سنوات.

Richtig oder falsch? 1

ضع دائرة حول ما يقوله النص.

Maya und Lena fahren zuerst **zum Dom** / **zum Bahnhof** .

Mayas Fahrrad ist **schwarz** / **rot** .

Das Fahrrad hat **einen Korb** / **keinen Schlüssel** .

Vor dem Dom stehen **tausend** / **zehn** Fahrräder.

Der Student sucht sein Fahrrad seit **drei Jahren** / **drei Tagen** .

Wohin? 2

أكمل بـ zum أو in die أو durch den، كما في النص.

Zuerst fahren sie _____ Dom.

Dann fahren sie _____ Stadt.

Dann fahren sie _____ Park.

SCHREIB MIT! · دورك

انسخ جملتين من النص تريد أن تتذكرهما، ثم اكتب جملة من عندك على الشكل نفسه.

WUSSTEST DU?

في Münster حوالي نصف مليون دراجة لحوالي 320000 نسمة. وفي المحطة موقف دراجات تحت الأرض يتسع لأكثر من 3000، وسور المدينة القديم صار حلقة من الأشجار لراكبي الدراجات، الـ *Promenade*.

Prüfen

für, ohne, durch, gegen, um

خمس كلمات صغيرة تأخذ دائمًا den

durch · für · gegen · ohne · um قلها كأغنية، خمس ضربات.

durch	für	gegen	ohne	um
عبر	لـ، من أجل	ضد	بدون	حول

بعدها: den

عمود der وحده يتغير، مثل المفعول به في الموضوع 1. وكذلك *einen*، *keinen*، *meinen*. وانتبه: في العربية الاسم بعد حرف الجر مجرور، أما هنا فحالة النصب.

	DER	DIE	DAS	PLURAL
für	für *den* Mann	für die Frau	für das Kind	für die Kinder
ohne	ohne *den* Hund	ohne die Tasche	ohne das Auto	ohne die Kinder

في جملة

Das Geschenk ist für dich. الهدية لك.

Wir gehen durch den Park. نمشي عبر الحديقة.

Kaffee ohne Milch, bitte. قهوة بدون حليب، من فضلك.

Wir sitzen um den Tisch. نجلس حول الطاولة.

Ich habe nichts gegen den Plan.
ليس عندي شيء ضد الخطة.

نصيحة

وأيضًا mich، dich، ihn

القاعدة نفسها للأشخاص: für *mich*، ohne *dich*، gegen *ihn*. أما *um acht* فهي الساعة، دون أداة أصلًا.

كلمات لصفحة التمارين

das Geschenk هدية	**die Milch** حليب	**der Zucker** سكر
der Plan خطة	**nichts** لا شيء	**laufen · er läuft** يركض

Mini-Check 1

ضع دائرة حول الكلمة الصحيحة.

ohne **das** / **den** Auto

für **den** / **der** Mann

Das ist für **dich** / **du** .

durch **den** / **dem** Park

um **den** / **der** Tisch

ohne **mich** / **ich**

SCHREIB MIT! · دورك

اكتب ثلاث جمل من عندك بقاعدة هذه الصفحة. استعمل كلمات من صفحة الكلمات.

WUSSTEST DU?

الرجل الأخضر الصغير عند تقاطعات برلين هو الـ *Ampelmännchen*، رُسم في برلين الشرقية عام 1961. حين كانت إشارات الشرق تُستبدل في التسعينيات، احتج الناس حتى بقي. له قبعة، وهو مستعجل.

Prüfen

nach, in, zu

إلى أين أنت ذاهب، وكيف تخبرك الصورة بالكلمة

nach أم in أم zu؟

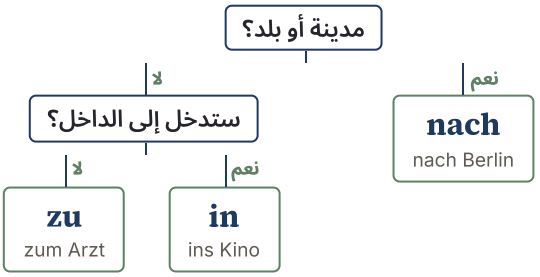

كلمتان تصبحان واحدة

مثل im وam.

ins Kino	**ins**	=	in	das
zum Bahnhof	**zum**	=	zu	dem
zur Arbeit	**zur**	=	zu	der

Wo؟ أم Wohin؟

حين تذهب إلى مكان، تأخذ in الأدوات den وdie وdas: المفعول به مرة أخرى.

WO؟ أنت هناك	WOHIN؟ أنت ذاهب إلى هناك
Ich bin *im* Kino.	Ich gehe *ins* Kino.
Ich bin *in der* Stadt.	Ich gehe *in die* Stadt.
Ich bin *im* Park.	Ich gehe *in den* Park.
Ich bin *beim* Arzt.	Ich gehe *zum* Arzt.
Ich bin *zu* Hause.	Ich gehe *nach* Hause.

انتبه

بلدان لها أداة

Spanien *nach*، Deutschland *nach*، لكن die Schweiz وdie Türkei وdie USA تأخذ: Wir *in die* Schweiz fliegen. وكذلك البلدان العربية المذكرة: Irak *in den*، Libanon *in den*.

كلمات لصفحة التمارين

gehen يذهب، يمشي	**fliegen** يطير	**der Zug** قطار	**das Gleis** رصيف
die Arbeit عمل	**der Supermarkt** سوبرماركت	**spät** متأخر	**die Abfahrt** مغادرة

Mini-Check 2

ضع دائرة حول الكلمة الصحيحة.

Wir gehen **ins** / **im** Kino.

Ich gehe **nach** / **zu** Hause.

Sie geht **in die** / **in der** Stadt.

Ich fahre **nach** / **zu** Berlin.

Er geht **zum** / **nach** Arzt.

Ich bin **zu** / **nach** Hause.

SCHREIB MIT! · دورك

اكتب ثلاث جمل من عندك بقاعدة هذه الصفحة. استعمل كلمات من صفحة الكلمات.

WUSSTEST DU?

لافتة زرقاء عليها دراجة بيضاء تدل على *Fahrradstraße*: شارع للدراجات، يُسمح فيه لراكبي الدراجات بالسير جنبًا إلى جنب، والسيارات، إن سُمح لها أصلًا، تسير بسرعتهم.

Prüfen

Ein Fahrplan: Linie 17 nach Hitzing

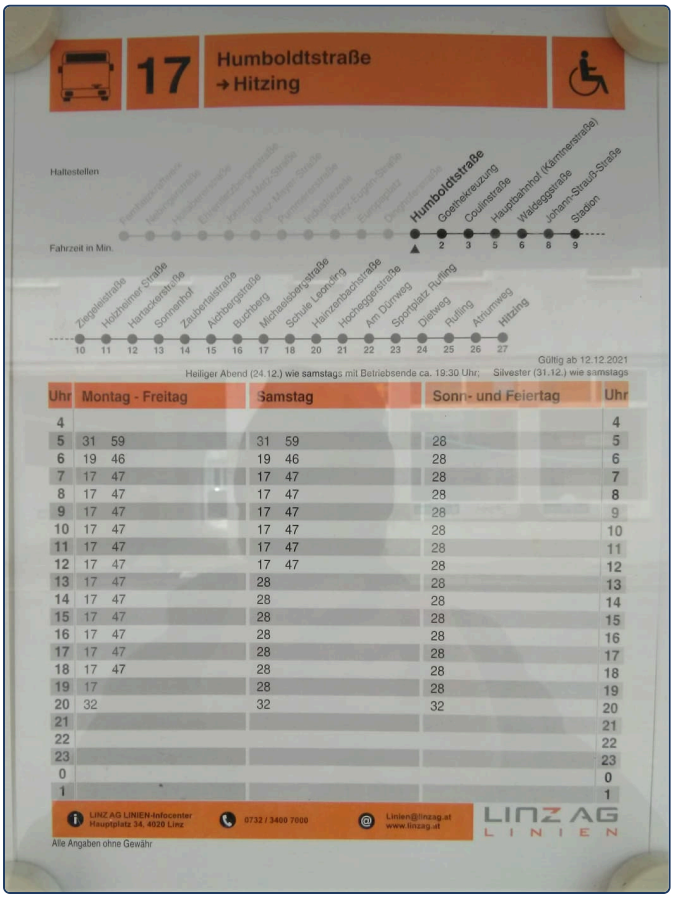

17 Humboldtstraße → Hitzing

Haltestellen: Humboldtstraße, Goethekreuzung, Coulinstraße, Hauptbahnhof (Kärntnerstraße), Waldeggstraße, Johann-Strauß-Straße, Stadion

Fahrzeit in Min.: 2 3 5 6 8 9

Ziegelstraße, Holzheimer Straße, Hartackerstraße, Sonnenhof, Zaubertalstraße, Achtalergasse, Buchberg, Michaelsbergstraße, Schule Leonding, Hainzenbachstraße, Hochleggerstraße, Am Dürnweg, Sportplatz Ruffing, Dieweg, Ruffing, Ahrumweg, Hitzing

10 11 12 13 14 15 16 17 18 20 21 22 23 24 25 26 27

Gültig ab 12.12.2021

Heiliger Abend (24.12.) wie samstags mit Betriebsende ca. 19.30 Uhr; Silvester (31.12.) wie samstags

Uhr	Montag - Freitag	Samstag	Sonn- und Feiertag	Uhr
4				4
5	31 59	31 59	28	5
6	19 46	19 46	28	6
7	17 47	17 47	28	7
8	17 47	17 47	28	8
9	17 47	17 47	28	9
10	17 47	17 47	28	10
11	17 47	17 47	28	11
12	17 47	17 47	28	12
13	17 47	28	28	13
14	17 47	28	28	14
15	17 47	28	28	15
16	17 47	28	28	16
17	17 47	28	28	17
18	17 47	28	28	18
19	17	28	28	19
20	32	32	32	20
21				21
22				22
23				23
0				0
1				1

LINZ AG LINIEN-Infocenter Hauptplatz 34, 4020 Linz · 0732 / 3400 7000 · Linien@linzag.at www.linzag.at

LINZ AG LINIEN

Alle Angaben ohne Gewähr

جدول مواعيد حافلات حقيقي، من Linz في النمسا. جد الساعة في عمود *Uhr*؛ والأعداد بجانبها الدقائق. إذن 7 و17 تعني 7:17. و*Sonn- und Feiertag* يوم الأحد والعطل الرسمية.

Lies den Fahrplan 1

ضع دائرة حول ما يقوله الجدول.

Der Bus heißt Linie (**17** / **71**) .

Er fährt nach (**Hitzing** / **Humboldtstraße**) .

Montag bis Freitag fährt er um 7 Uhr (**17 und 47** / **28**) .

Am Sonntag fährt er um 9 Uhr (**28** / **17 und 47**) .

Wann fährt der Bus? 2

اكتب أول حافلة بعد كل وقت، من الاثنين إلى الجمعة.

_____ 8:00

_____ 10:20

_____ 16:50

_____ 20:00

SCHREIB MIT! · دورك

اكتب كل كلمة ألمانية تستطيع قراءتها في الصورة، مع أداة التعريف إن كانت اسمًا.

WUSSTEST DU?

في كل موقف في ألمانيا والنمسا واحد منها، وهي غالبًا صحيحة. و*Fahrzeit* كم دقيقة تستغرق الرحلة من هنا.

Unterwegs

Prüfen

1 den أم die أم das؟

اكتب الأداة.

Das Geschenk ist für _____ Mann.

Wir gehen durch _____ Park.

Der Kuchen ist für _____ Mutter.

Ohne _____ Regenschirm gehe ich nicht.

Rocky läuft um _____ Tisch.

Das ist ein Geschenk für _____ Kind.

2 أي كلمة صغيرة؟

ضع دائرة حول الكلمة الصحيحة.

Der Kaffee ist **für** / **gegen** dich.

Ich habe nichts **gegen** / **um** den Plan.

Ich gehe nicht **ohne** / **durch** meinen Regenschirm.

Kaffee **ohne** / **für** Zucker, bitte.

Wir gehen **durch** / **ohne** den Park.

Der Hund läuft **um** / **für** den Baum.

3 لك، بدونك

اكتب الكلمة الصحيحة: mich، dich، ... ihn

Das Geschenk ist für _____ . (du)

Ohne _____ gehe ich nicht. (er)

Ist der Kaffee für _____ ? (ich)

Wir spielen gegen _____ . (ihr)

4 zum أم ins أم nach؟

اكتب الكلمة الصحيحة.

Wir fahren morgen _____ Berlin.

Heute Abend gehen wir _____ Kino.

Ich bin krank. Ich muss _____ Arzt.

Es ist spät. Ich gehe _____ Hause.

Am Samstag fahre ich _____ Anna.

Wir fliegen im Juli _____ Spanien.

5 Wohin أم Wo؟

ضع دائرة حول الكلمة الصحيحة.

Ich gehe **im** / **ins** Kino.

Wir gehen **zu** / **nach** Hause.

Lena geht **beim** / **zum** Arzt.

Ich bin **im** / **ins** Kino.

Wir sind **zu** / **nach** Hause.

Lena ist **beim** / **zum** Arzt.

Seiten-Challenge: Gold auf dieser Seite

انتهيت على الورق؟ امسح الرمز أعلى هذه الصفحة واختر التطبيق: التمارين نفسها كاختبارات قصيرة.
احصل على الذهب في كل واحد وضع علامة هنا.

2 1

الرمز في الأعلى
App

SCHREIB MIT! · دورك

اختر خمس كلمات من هذا الفصل واكتب جملة بكل واحدة.

Unterwegs

Prüfen

استمع
languagequiz.org/b/a1-60

6 في المحطة

استمع إلى الإعلان واملأ الملاحظات.

Zug nach München: Gleis _____

Abfahrt: um _____

Zug nach Hamburg: um _____ Uhr

Nach Berlin: nehmen Sie den _____

7 جد الخطأ

في كل جملة كلمة خاطئة. اكتب الجملة صحيحة.

Heute Abend gehe ich im Kino.

_____

Es ist spät. Ich gehe zu Hause.

_____

Ich bin krank. Ich gehe beim Arzt.

_____

8 طريقك

اكتب جملتين صحيحتين.

Ich trinke Kaffee ohne _____ .

Ich kaufe ein Geschenk für _____ .

9 Bilder-Check

اكتب كل كلمة مع der أو die أو das. دون النظر إلى صفحة الكلمات.



Seiten-Challenge: Gold auf dieser Seite

انتهيت على الورق؟ امسح الرمز أعلى هذه الصفحة واختر التطبيق: التمارين نفسها كاختبارات قصيرة. احصل على الذهب في كل واحد وضع علامة هنا.

2 1

الرمز في الأعلى
App

SCHREIB MIT! · دورك

اكتب ما أخطأت فيه في هاتين الصفحتين، صحيحًا، مرة واحدة لكل خطأ.

Unterwegs

Hören

إعلان المحطة مرة أخرى: إلى أين يذهب كل قطار، وماذا تفعل حين لا يذهب قطارك. سجّل كل von وnach.

languagequiz.org/b/a1-60

Sprechen

احكِ للمعلم إلى أين تذهب في أسبوع وكيف تصل. يسأل، وتجيب، ويسجّل ما يجب تصحيحه.

languagequiz.org/b/a1-78

In der App

تمرين الفصل مع تصحيح فوري وسلّم الميداليات.

languagequiz.org/b/a1-80

ICH KANN ... · أستطيع

- [ ] أن أقول إلى أين أذهب: nach، in، zu
- [ ] أن أميّز Wo? من Wohin?
- [ ] أن أستعمل für وohne وdurch وgegen وum مع den
- [ ] أن أقرأ موقف حافلات وأجد طريقي

انتهيت؟ ضع علامة على ما تستطيعه. صحّح كل صفحة برمزها، أو بالإجابات في الصفحة 140. ضع دائرة حول ما أخطأت فيه وارجع إليه بعد أسبوع.

كل تمرين في هذا الفصل موجود أيضًا كاختبار قصير في التطبيق: امسح أي رمز صفحة واختر التطبيق.

الفصل كاملًا في التطبيق: **languagequiz.org/b/a12-43**



NEWSLETTER

من يستمر يتعلّم أكثر. ونحن نساعدك على الاستمرار.

رسالة واحدة كل أسبوع، بالإنجليزية. ألغِ الاشتراك متى شئت.

اشترك
languagequiz.org/newsletter

Instagram
@language.quiz

MEINE NOTIZEN · ملاحظاتي

Unterwegs

كل كلمة مصوَّرة في هذا الفصل على صفحة واحدة. غطِّ الكلمات وقلها من الصور؛ غطِّ الصور وارسمها من الكلمات.



der Bahnhof
die Bahnhöfe
محطة

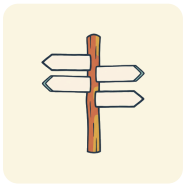

das Schild
pl. -er
لافتة



der Kran
die Kräne
رافعة



die Uhr
pl. -en
ساعة

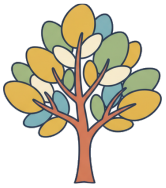

der Baum
die Bäume
شجرة



die Straßenbahn
pl. -en
ترام

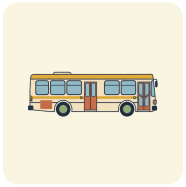

der Bus
pl. -se
حافلة



das Auto
pl. -s
سيارة



die Straße
pl. -n
شارع



das Fahrrad
die Fahrräder
دراجة



die Ampel
pl. -n
إشارة مرور

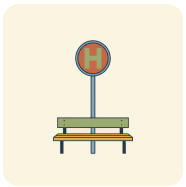

die Haltestelle
pl. -n
موقف



das Taxi
pl. -s
تاكسي



der Zug
die Züge
قطار

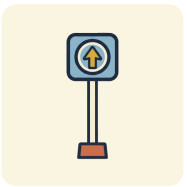

die U-Bahn
pl. -en
مترو الأنفاق



die Stadt
die Städte
مدينة



der Helm
pl. -e
خوذة



der Stadtplan
die Stadtpläne
خريطة المدينة



der Weg
pl. -e
طريق، ممر



die Brücke
pl. -n
جسر



die Kirche
pl. -n
كنيسة



der Dom
pl. -e
كاتدرائية



das Museum
die Museen
متحف



das Kino
pl. -s
سينما



der Park
pl. -s
حديقة عامة



der Schlüssel
لا جمع له
مفتاح



das Restaurant
pl. -s
مطعم



das Café
pl. -s
مقهى



die Post
لا جمع له
مكتب البريد

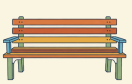

die Bank
pl. -en
بنك



8

Im Biergarten

EIN BIERGARTEN IN MÜNCHEN

Ein Biergarten am Morgen. Um elf sitzen hier hundert Leute.

1. Wie viele Stühle siehst du? Rate!
2. Was ist blau?
3. Was isst du hier?

AUCH IM BIERGARTEN · أيضًا في حديقة البيرة



die Brezel
pl. -n
(خبز معقود) Brezel



das Wasser
لا جمع له
ماء



der Saft
die Säfte
عصير



die Limonade
pl. -n
ليموناضة



das Glas
die Gläser
كأس



das Bier
pl. -e
بيرة



der Löffel
لا جمع له
ملعقة



die Gabel
pl. -n
شوكة



die Suppe
pl. -n
شوربة



der Salat
pl. -e
سلطة



der Käse
لا جمع له
جبن



die Wurst
die Würste
نقانق



die Rechnung
pl. -en
الحساب



der Gast
die Gäste
ضيف



der Kellner
لا جمع له
نادل



die Speisekarte
pl. -n
قائمة الطعام



das Restaurant
pl. -s
مطعم



der Teller
لا جمع له
صحن



der Durst
لا جمع له
عطش



der Hunger
لا جمع له
جوع



das Trinkgeld
pl. -er
بقشيش

die Pommes
بطاطا مقلية

das Messer · لا جمع له
سكين

lecker
لذيذ

Prost!
في صحتك!

Guten Appetit!
بالهناء والشفاء!

Wortkarten


der Baum
شجرة· die Bäume
der Schirm
مظلة شمسية· pl. -e
der Zaun
سياج· die Zäune
der Boden
أرض· die Böden
der Tisch
طاولة· pl. -e
der Stuhl
كرسي· die Stühle
Augustiner-Bräu München

Hören, prüfen

Ein kleines Bier

Max أحضر Maya إلى حديقة بيرة في ميونخ. يحمل كيسًا ثقيلًا ولا يقول عنه شيئًا. Maya تذهب إلى الشباك وتجرب أفضل ما عندها من الألمانية.



Der Biergarten am Hofbräukeller in München.

MAYA Guten Tag! Ich hätte gern ein kleines Bier, bitte.

KELLNER Ein kleines Bier? Das hier ist ein Biergarten. Eine Maß?

MAYA Was ist eine Maß?

KELLNER Ein Liter.

MAYA Ein Liter ist klein?

KELLNER Hier schon. Bitte sehr. Neun Euro achtzig.

Maya trägt die Maß mit zwei Händen zum Tisch. Max macht seine Tasche auf: Brot, Käse, Wurst, Salat, ein Messer.



Currywurst: mit Curry, mit Soße, mit einer kleinen Gabel.

MAYA Max! Das ist dein Essen! Das darfst du hier nicht!

MAX Doch. Das darf ich. Das ist ein Biergarten.

MANN Er hat recht. Mein Käse ist auch von zu Hause. Guten Appetit!

MAYA Danke. Können Sie mir bitte helfen? Mein Bier ist so groß. Wie trinkt man das?

MANN Gern. Ich helfe Ihnen.

Er nimmt die Maß und trinkt die Hälfte.

MANN So. Jetzt ist es ein kleines Bier.

العربية · Maya: مرحبًا! أودّ بيرة صغيرة، من فضلك. · النادل: بيرة صغيرة؟ هذه حديقة بيرة. Maß؟ · Maya: ما هو الـ Maß؟ · النادل: لتر. · Maya: اللتر صغير؟ · النادل: تفضّلي. هذه هي. تسعة يورو وثمانون. · تحمل Maya الـ Maß إلى الطاولة بيديها الاثنتين. يفتح Max كيسه: خبز، وجبن، ونقانق، وسلطة، وسكين. · Maya: Max! هذا طعامك الخاص! لا يجوز هذا هنا! · Max: بل يجوز. هذه حديقة بيرة. · رجل: معه حق. جبني أيضًا من البيت. بالهناء والشفاء! · Maya: شكرًا. هل يمكنك أن تساعدني، من فضلك؟ بيرتي كبيرة جدًا. كيف تشربها؟ · الرجل: بكل سرور. سأساعدك. · يأخذ الـ Maß ويشرب نصفها. · الرجل: هكذا. الآن هي بيرة صغيرة.

Richtig oder falsch? 1

ضع دائرة حول ما يقوله النص.

Eine Maß ist **ein Liter** / **ein Glas** .

Das Bier kostet **9,80 €** / **8,90 €** .

Max hat **sein Essen** / **keinen Käse** in der Tasche.

Im Biergarten **darf** / **darf nicht** man sein Essen essen.

Der Mann trinkt **die Hälfte** / **alles** .

Höflich! 2

أكمل الجمل المهذبة من النص.

Ich _____ gern ein kleines Bier.

Können Sie _____ bitte helfen?

Ich helfe _____ .

SCHREIB MIT! · دورك

انسخ جملتين من النص تريد أن تتذكرهما، ثم اكتب جملة من عندك على الشكل نفسه.

WUSSTEST DU?

في حديقة البيرة البافارية يُسمح لك أن تحضر طعامك؛ تشتري المشروبات فقط. والعادة ترجع إلى مرسوم ملكي من 1812. والعلامة المعتادة: الطاولات المفروشة لمن يطلب طعامًا، والطاولات العارية لنزهتك الخاصة.

Prüfen

Ich hätte gern …

ثلاث عبارات مهذبة لكل طاولة وشباك ومكالمة

ثلاث عبارات مهذبة

Ich will أمر، لا تقلها أبدًا في المقهى.

تريد	قل	هكذا
شيئًا	Ich *hätte gern* …	Ich hätte gern einen Kaffee.
أن يفعل أحد شيئًا	*Könnten Sie* …?	Könnten Sie mir helfen?
أن تفعل شيئًا	Ich *würde gern* …	Ich würde gern bezahlen.

على الطاولة

Stimmt so: احتفظ بالباقي.

KELLNER	GAST
Was möchten Sie?	Ich hätte gern ein Stück Kuchen.
Und zu trinken?	Einen Kaffee mit Milch, bitte.
Sonst noch etwas?	Nein, danke. Die Rechnung, bitte.
Das macht vier Euro achtzig.	Fünf Euro. *Stimmt so.*

نصيحة
Gern!

الألمان يجيبون عن *Danke!* بـ *Bitte!* أو *Gern!* وحين تطلب شيئًا، فـ *Gern!* أو *Sehr gern!* تعني نعم، بكل سرور.

Mini-Check 1

ضع دائرة حول العبارة المهذبة.

- **Ich hätte gern einen Tee.** / **Ich will einen Tee.**
- **Könnten Sie mir helfen?** / **Helfen Sie mir!**
- **Ich würde gern bezahlen.** / **Ich bezahle jetzt.**
- **Die Rechnung, bitte.** / **Die Rechnung!**

SCHREIB MIT! · دورك

اكتب ثلاث جمل من عندك بقاعدة هذه الصفحة. استعمل كلمات من صفحة الكلمات.

WUSSTEST DU?

نادل الـ Oktoberfest قد يحمل عشرة أكواب ممتلئة دفعة واحدة، حوالي 25 كيلو مع الزجاج. والـ *Maßkrug* الممتلئ يزن أكثر من كيلوين، وهو سميك بحيث يقرع الناس الأكواب ببعضها دون قلق.

Prüfen

mir, dir, Ihnen

بعد helfen وdanken وgefallen، وفي ?Wie geht es

mir, dir, Ihnen

بعد helfen وdanken وgefallen.

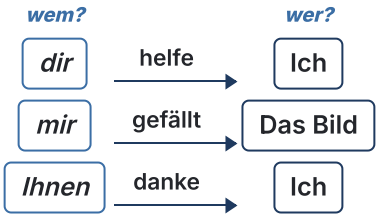

مَن؟

Wie geht es *dir*? — *Mir* geht es gut.

	لمن
mir	ich
dir	du
Ihnen	Sie

كلمات لصفحة التمارين

der Gast ضيف	**die Rechnung** الحساب	**bezahlen** يدفع	**helfen** يساعد
das Glas كأس	**das Wasser** ماء	**gefallen** يعجب	**danken** يشكر

والحساب

قل المبلغ الذي تريد دفعه، مع البقشيش. *Zusammen* حساب واحد، و*getrennt* كلٌّ وحده.

GAST	KELLNER
Getrennt, bitte.	Zusammen oder getrennt?
Acht, bitte.	Das macht sieben Euro zwanzig.
Gern. Schönen Abend!	Danke schön!

Mini-Check 2

ضع دائرة حول الكلمة الصحيحة.

Das Bild gefällt **mir** / **ich** .

Ich helfe **dir** / **du** .

Wie geht es **dir** / **du** ?

Ich danke **Ihnen** / **Sie** .

Können Sie **mir** / **mich** helfen?

Mir / **Ich** geht es gut.

SCHREIB MIT! · دورك

اكتب ثلاث جمل من عندك بقاعدة هذه الصفحة. استعمل كلمات من صفحة الكلمات.

WUSSTEST DU?

وُلدت الـ Currywurst في برلين عام 1949، حين خلطت Herta Heuwer الكاتشب ومسحوق الكاري والنقانق في كشكها. والألمان يأكلون منها اليوم مئات الملايين في السنة. لكن في حديقة البيرة يُفترض أن تجرب الـ *Weißwurst* والـ *Radi*.

Prüfen

Herzlich willkommen: eine Karte vor dem Gasthaus



لوحة طعام حقيقية، مكتوبة باليد بالطباشير، أمام نُزُل في Kulmbach. والخط اليدوي جزء من المهمة. على اليسار، *Heute* تعرض أطباق اليوم الخاصة مع أسعارها. والأسعار بلا علامة اليورو.

Heute 1

جد أطباق اليوم الخاصة على يسار اللوحة واكتب سعر كل منها.

Krenhaxe _____

Grillhaxe _____

Schäuferl _____

Was stimmt? 2

ضع دائرة حول ما تقوله اللوحة.

Das Gasthaus heißt **Zunftstube** / **Biergarten** .

Am teuersten ist das Essen für **9,50 €** / **7,50 €** .

„Herzlich willkommen“ heißt **أهلًا وسهلًا** / **تصبح على خير** .

Ich hätte gern … 3

اطلب من اللوحة، بأدب. ثم قله بصوت عالٍ.

Ich hätte gern _____ .

Können Sie mir bitte _____ bringen?

SCHREIB MIT! · دورك

اكتب كل كلمة ألمانية تستطيع قراءتها في الصورة، مع أداة التعريف إن كانت اسمًا.

WUSSTEST DU?

اللوحة في الخارج أمر عادي، والقائمة يجب أن تُعرض قبل أن تدخل. فاقرأ أولًا، ثم اختر: لا أحد سيمانع إن تابعت طريقك.

Prüfen

Im Biergarten

1 قلها بأدب

ضع دائرة حول العبارة المهذبة.

Könnten Sie / **Sie müssen** mir helfen?

Ich **hätte gern** / **will** einen Kaffee.

Könnte ich / **Ich will** die Rechnung haben?

Ich **würde gern** / **muss** bezahlen.

2 في المقهى

استمع إلى الضيف وهو يطلب. ضع دائرة حول ما تسمعه.

استمع
languagequiz.org/b/a1-43

Er trinkt **einen Kaffee** / **einen Tee** .

Der Gast nimmt **Apfelkuchen** / **Schokoladenkuchen** .

Das macht **4,80 €** / **5,00 €** .

Mit **Milch und Zucker** / **Wasser** .

3 mir أم dir أم Ihnen؟

اكتب الكلمة للشخص الذي بين القوسين.

Wie geht es _____ ? (du)

_____ geht es gut, danke. (ich)

Wie geht es _____ , Frau Weber? (Sie)

Kannst du _____ helfen? (ich)

Das Bild gefällt _____ . (ich)

Ich danke _____ ! (Sie)

4 Ein Gast im Café

استمع إلى الضيف والنادل، وأكمل الجمل. لا هاتف معك؟ اطلب من شخص أن يقرأ لك صفحة الحلول.

استمع
languagequiz.org/b/a1-43

Der Gast möchte ein Stück _____ .

Er trinkt einen _____ mit Milch und Zucker.

Das macht vier Euro _____ .

Er bezahlt mit _____ Euro und sagt: Stimmt so.

↑ الرمز في الأعلى
App

Seiten-Challenge: Gold auf dieser Seite

انتهيت على الورق؟ امسح الرمز أعلى هذه الصفحة واختر التطبيق: التمارين نفسها كاختبارات قصيرة. احصل على الذهب في كل واحد وضع علامة هنا.

2 1

SCHREIB MIT! · دورك

اختر خمس كلمات من هذا الفصل واكتب جملة بكل واحدة.

Prüfen

Im Biergarten

5 طلبك

ماذا تودّ؟ اكتبه بأدب.

Ich hätte gern _____ .

6 قلها بالألمانية

اكتبها بالألمانية.

.أودّ قطعة كعك _____

.كأس ماء للكلب، من فضلك _____

7 Bilder-Check

اكتب كل كلمة مع der أو die أو das. دون النظر إلى صفحة الكلمات.

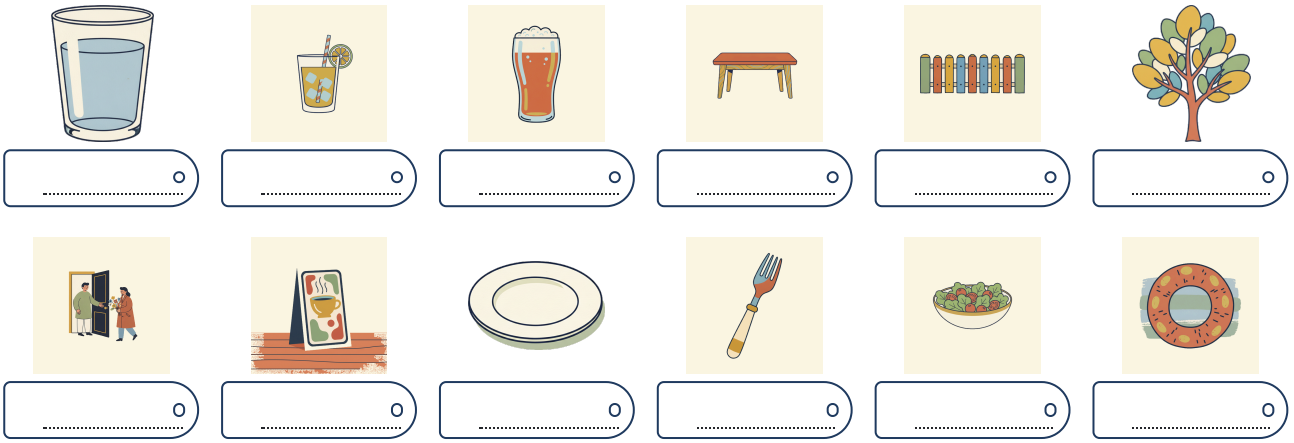

o	o	o	o	o	o .....
o	o	o	o	o	o .....

Seiten-Challenge: Gold auf dieser Seite

انتهيت على الورق؟ امسح الرمز أعلى هذه الصفحة واختر التطبيق: التمارين نفسها كاختبارات قصيرة. احصل على الذهب في كل واحد وضع علامة هنا.

1 2

↑ الرمز في الأعلى
App

SCHREIB MIT! · دورك

اكتب ما أخطأت فيه في هاتين الصفحتين، صحيحًا، مرة واحدة لكل خطأ.

Im Biergarten

Hören

ضيف يطلب كعكًا وقهوة، ثم يدفع. استمع إلى ما يُطلب وكم يكلّف.

languagequiz.org/b/a1-43

Sprechen

عند الشباك وعلى الطاولة: اسمع كل سطر مهذب، ثم قله بنفسك. قله مرتين، والثانية دون أن تنظر.

languagequiz.org/b/a1-70

In der App

تمرين الفصل مع تصحيح فوري وسلّم الميداليات.

languagequiz.org/b/a1-67

ICH KANN ... · أستطيع

- ☐ أن أطلب بأدب في حديقة بيرة أو مقهى أو مطعم
- ☐ أن أطلب من شخص أن يساعدني
- ☐ أن أقول mir وdir وIhnen بعد helfen وdanken وgefallen
- ☐ أن أدفع وأعطي البقشيش بالطريقة الألمانية

انتهيت؟ ضع علامة على ما تستطيعه. صحّح كل صفحة برمزها، أو بالإجابات في الصفحة 140. ضع دائرة حول ما أخطأت فيه وارجع إليه بعد أسبوع.

كل تمرين في هذا الفصل موجود أيضًا كاختبار قصير في التطبيق: امسح أي رمز صفحة واختر التطبيق.

الفصل كاملًا في التطبيق: **languagequiz.org/b/a12-50**

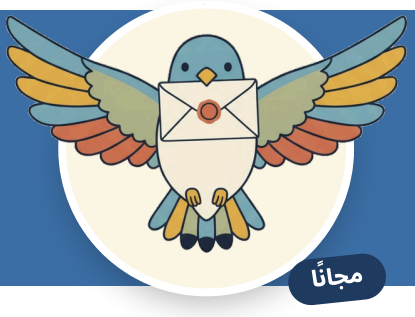

Instagram
@language.quiz

اشترك
languagequiz.org/newsletter

NEWSLETTER

كتب وتمارين جديدة كل أسبوع.
لا تفوّت شيئًا منها.

رسالة واحدة كل أسبوع، بالإنجليزية. ألغِ الاشتراك متى شئت.

MEINE NOTIZEN · ملاحظاتي

Im Biergarten

كل كلمة مصوَّرة في هذا الفصل على صفحة واحدة. غطِّ الكلمات وقلها من الصور؛ غطِّ الصور وارسمها من الكلمات.

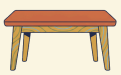

der Tisch
pl. -e
طاولة



der Boden
die Böden
أرض



der Zaun
die Zäune
سياج



der Schirm
pl. -e
مظلة شمسية

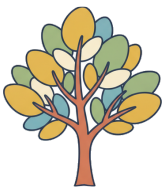

der Baum
die Bäume
شجرة



der Saft
die Säfte
عصير



die Limonade
pl. -n
ليموناضة



das Glas
die Gläser
كأس



das Bier
pl. -e
بيرة



der Stuhl
die Stühle
كرسي



der Salat
pl. -e
سلطة

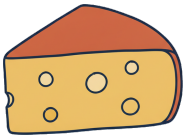

der Käse
لا جمع له
جبن



die Wurst
die Würste
نقانق



die Brezel
pl. -n
(خبز معقود) Brezel



das Wasser
لا جمع له
ماء



das Restaurant
pl. -s
مطعم



der Teller
لا جمع له
صحن



der Löffel
لا جمع له
ملعقة



die Gabel
pl. -n
شوكة



die Suppe
pl. -n
شوربة



das Trinkgeld
pl. -er
بقشيش



die Rechnung
pl. -en
الحساب



der Gast
die Gäste
ضيف



der Kellner
لا جمع له
نادل



die Speisekarte
pl. -n
قائمة الطعام



der Durst
لا جمع له
عطش



der Hunger
لا جمع له
جوع

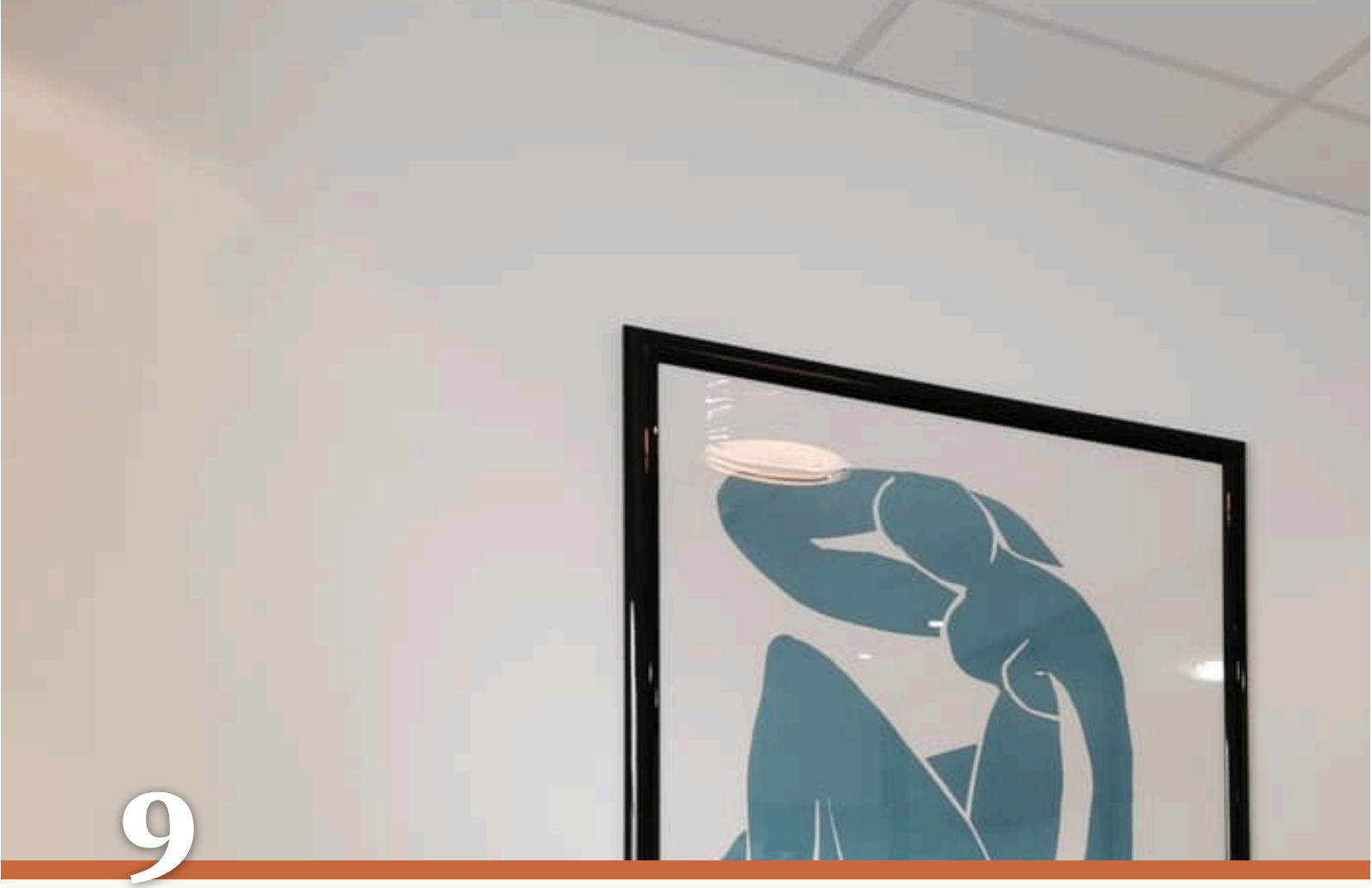

9

1. Wie viele Stühle siehst du?
2. Was tut dir heute weh?
3. Liest du im Wartezimmer?

Beim Arzt

EINE PRAXIS UND DIE APOTHEKE

Ein Wartezimmer: Du sagst „Guten Tag“ und wartest.

AUCH IN DER PRAXIS · أيضًا في العيادة



der Hals
die Hälse
رقبة، حلق



das Ohr
pl. -en
أذن



der Mund
die Münder
فم



die Nase
pl. -n
أنف



das Auge
pl. -n
عين



der Kopf
die Köpfe
رأس



das Bein
pl. -e
ساق



der Rücken
لا جمع له
ظهر



der Bauch
die Bäuche
بطن



die Hand
die Hände
يد



der Arm
pl. -e
ذراع



der Zahn
die Zähne
سن



der Termin
pl. -e
موعد



das Wartezimmer
لا جمع له
غرفة الانتظار



die Praxis
die Praxen
عيادة



die Ärztin
pl. -nen
طبيبة



der Arzt
die Ärzte
طبيب



der Fuß
die Füße
قدم



das Fieber
لا جمع له
حرارة، حمّى



das Thermometer
لا جمع له
ميزان حرارة



das Rezept
pl. -e
وصفة طبية



das Medikament
pl. -e
دواء



die Tablette
pl. -n
حبة دواء



die Apotheke
pl. -n
صيدلية



die Krankenkasse
pl. -n
شركة التأمين الصحي



der Schnupfen
لا جمع له
زكام



der Husten
لا جمع له
سعال

Gute Besserung!
سلامتك!

krank · gesund
مريض · بصحة جيدة

das Knie · لا جمع له
ركبة

Wortkarten

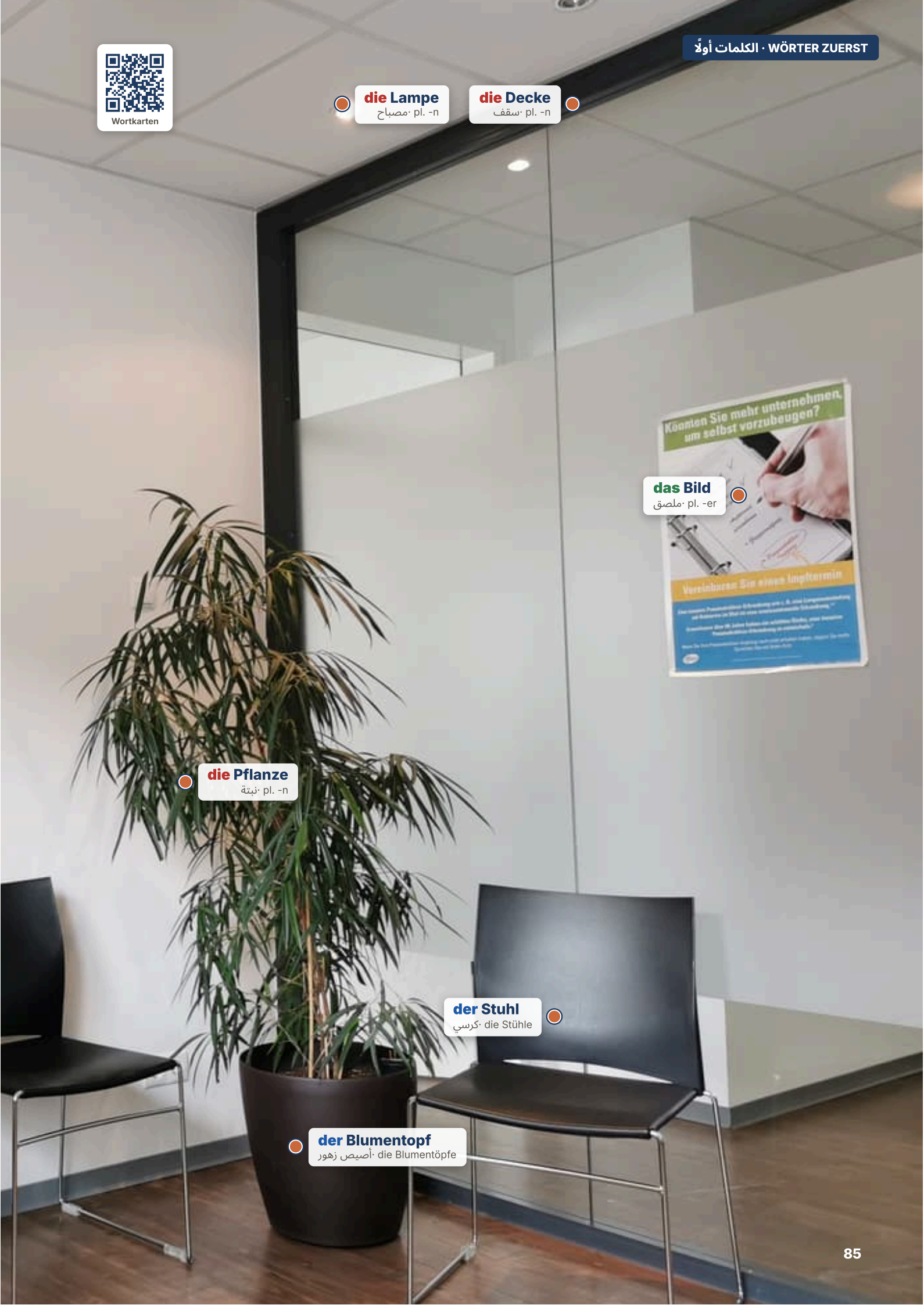

die Lampe
مصباح · pl. -n

die Decke
سقف · pl. -n

das Bild
ملصق · pl. -er

die Pflanze
نبتة · pl. -n

der Stuhl
كرسي · die Stühle

der Blumentopf
أصيص زهور · die Blumentöpfe

Drei Maß

Hören, prüfen

صباح اليوم التالي لحديقة البيرة. Max عند الطبيبة، وقد تعلّم شيئًا واحدًا من قبل: في ألمانيا تحيّي غرفة الانتظار كلها حين تدخل. والآن تناديه الدكتورة Weber.



Eine Apotheke auf Norderney: das rote A.



Das Thermometer: 35,8 Grad. Kein Fieber.

ÄRZTIN Guten Morgen, Herr Bell. Was kann ich für Sie tun?

MAX Mein Kopf tut weh. Mein Bauch tut weh. Und meine Füße tun weh.

ÄRZTIN Haben Sie Fieber?

MAX Nein. Aber ich bin sehr müde.

ÄRZTIN Wo waren Sie gestern?

MAX Im Biergarten.

ÄRZTIN Aha. Wie viel Bier?

MAX Nicht viel. Nur drei.

ÄRZTIN Drei Gläser?

MAX Drei Maß.

ÄRZTIN Und warum tun die Füße weh?

MAX Ich tanze nicht gut. Und der Tisch war sehr klein.

ÄRZTIN Sie brauchen keine Tabletten. Sie müssen viel Wasser trinken, und Sie müssen heute im Bett bleiben. Sie dürfen kein Bier trinken.

MAX Und mein Chef? Brauche ich einen Zettel für meinen Chef?

ÄRZTIN Ihr Chef? Fragen Sie ihn. Er sitzt im Wartezimmer. Auch drei Maß.

العربية · الطبيبة: صباح الخير يا سيد Bell. كيف أستطيع أن أساعدك؟ · Max: رأسي يؤلمني. بطني يؤلمني. وقدماي تؤلمانني. · الطبيبة: هل عندك حرارة؟ · Max: لا. لكنني متعب جدًا. · الطبيبة: أين كنت أمس؟ · Max: في حديقة البيرة. · الطبيبة: فهمت. كم بيرة؟ · Max: ليس كثيرًا. ثلاث فقط. · الطبيبة: ثلاث كؤوس؟ · Max: ثلاثة Maß. · الطبيبة: ولماذا تؤلمك قدماك؟ · Max: لا أرقص جيدًا. والطاولة كانت صغيرة جدًا. · الطبيبة: لا تحتاج إلى حبوب. يجب أن تشرب كثيرًا من الماء، ويجب أن تبقى في السرير اليوم. ممنوع أن تشرب البيرة. · Max: ومديري؟ هل أحتاج إلى ورقة لمديري؟ · الطبيبة: مديرك؟ اسأله. هو جالس في غرفة الانتظار. هو أيضًا ثلاثة Maß.

Richtig oder falsch? 1

ضع دائرة حول ما يقوله النص.

Max hat **kein Fieber** / **Fieber** .

Gestern war Max **im Biergarten** / **im Kino** .

Max hat **drei Maß** / **drei Gläser** Bier getrunken.

Max braucht **keine Tabletten** / **viele Tabletten** .

Der Chef sitzt **im Wartezimmer** / **im Büro** .

Was muss Max tun? 2

اكتب ما تقوله الطبيبة، مع müssen أو dürfen.

_____ **viel Wasser trinken**

_____ **heute im Bett bleiben**

_____ **kein Bier trinken**

SCHREIB MIT! · دورك

انسخ جملتين من النص تريد أن تتذكرهما، ثم اكتب جملة من عندك على الشكل نفسه.

WUSSTEST DU?

إن مرضت أكثر من ثلاثة أيام، يستطيع صاحب العمل أن يطلب ورقة من الطبيب، *Krankschreibung*. كانت قديمًا ورقة صفراء تحملها بنفسك؛ والآن ترسلها العيادة إلكترونيًا، لكن الناس ما زالوا يسمونها *der gelbe Schein*.

Prüfen

Was tut weh?

Mein Kopf tut weh, meine Füße tun weh

الجسم اثنتان: die Füße، die Augen، die Ohren.

DAS	DIE	DER
das Bein	die Hand	der Kopf
das Auge	die Nase	der Arm
das Ohr	die Schulter	der Bauch
das Knie		der Rücken
		der Hals · der Fuß · der Zahn

شيء يؤلم شيء واحد: *tut*. اثنان أو أكثر: *tun*.

رأسي يؤلمني.	Mein Kopf	tut	weh.
قدماي تؤلمانني.	Meine Füße	tun	weh.
هل ما زالت ركبتك تؤلمك؟	Tut	dein Knie	noch weh?

Ich habe ...schmerzen

صداع	**Kopfschmerzen**	= Kopf	schmerzen
ألم في البطن	**Bauchschmerzen**	= Bauch	schmerzen
التهاب الحلق	**Halsschmerzen**	= Hals	schmerzen
ألم في الأسنان	**Zahnschmerzen**	= Zahn	schmerzen

كيف حالك؟

Wie geht es dir? كيف حالك؟

Nicht so gut. لست بخير تمامًا.

Ich habe Fieber. عندي حرارة.

Gute Besserung! سلامتك!

كلمات لصفحة التمارين

weh tun يؤلم

die Apotheke صيدلية

die Tablette حبة دواء

die Augen · die Füße عينان · قدمان

der Zahnarzt طبيب أسنان

zu viel كثير جدًا

Mini-Check 1

ضع دائرة حول الكلمة الصحيحة.

Mein Kopf **tut** / **tun** weh.

Meine Füße **tun** / **tut** weh.

Ich habe **Kopfschmerzen** / **Kopf weh** .

die / **der** Hand

das / **der** Knie

der / **das** Bauch

SCHREIB MIT! · دورك

اكتب ثلاث جمل من عندك بقاعدة هذه الصفحة. استعمل كلمات من صفحة الكلمات.

WUSSTEST DU?

الحرف الأحمر *A* يدل على *Apotheke* في كل ألمانيا. حتى حبوب الصداع تُباع هناك لا في السوبرماركت، وكل ليلة تبقى صيدلية واحدة في كل منطقة مناوبة: الـ *Notdienst*، ومكتوب اسمها على باب الصيدليات الأخرى.

Prüfen

Sie müssen im Bett bleiben

ما يقوله الطبيب، وكيف تحصل على موعد

أوامر الطبيب

الفعل المساعد في المكان الثاني، والفعل الحقيقي في الآخر، كما في دورة الفصل 3.

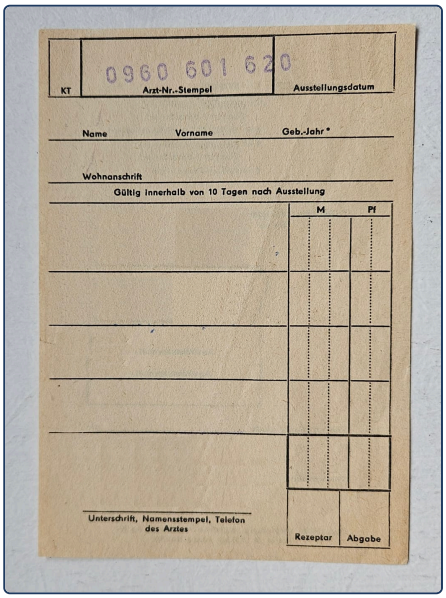

Ein altes Rezept: Name, Vorname, Unterschrift.

الطبيب يقول	بالألمانية	بالعربية
يجب عليك	Sie *müssen* viel *trinken*.	يجب أن تشرب كثيرًا.
لست مضطرًا	Sie *müssen* nicht *kommen*.	لست مضطرًا أن تأتي.
ممنوع عليك	Sie *dürfen* nicht *rauchen*.	ممنوع أن تدخّن.
تحتاج إلى	Sie *brauchen* eine Tablette.	تحتاج إلى حبة دواء.
يأخذ	Nehmen Sie *dreimal täglich* eine Tablette.	خذ حبة واحدة ثلاث مرات في اليوم.

على الهاتف

Ich brauche einen Termin.	أحتاج إلى موعد.
Haben Sie heute Zeit?	هل عندكم وقت اليوم؟
Können Sie um zehn kommen?	هل تستطيع حضرتك أن تأتي في العاشرة؟
Bringen Sie Ihre Karte mit.	أحضر بطاقتك معك.

عند الطبيب

Was kann ich für Sie tun?	كيف أستطيع أن أساعدك؟
Seit wann haben Sie das?	منذ متى عندك هذا؟
Seit gestern.	منذ أمس.
Machen Sie den Mund auf.	افتح فمك.

Mini-Check 2

ضع دائرة حول الكلمة الصحيحة.

Sie dürfen nicht **rauchen** / **raucht** .

Sie **müssen** / **muss** viel trinken.

Seit / **Um** gestern.

Ich **brauche** / **brauchen** einen Termin.

Machen Sie den Mund **auf** / **an** .

Nehmen **Sie** / **du** eine Tablette.

SCHREIB MIT! · دورك

اكتب ثلاث جمل من عندك بقاعدة هذه الصفحة. استعمل كلمات من صفحة الكلمات.

WUSSTEST DU?

قل *Gesundheit!* حين يعطس أحد؛ وقد يقولها لك غريب في الترام. وبطاقة تأمينك، *Gesundheitskarte*، تذهب معك إلى كل موعد، لذلك مكانها في محفظتك.

Prüfen

Sprechzeiten: Wann kann ich kommen?



لافتة حقيقية على مبنى بلدية، وباب الطبيب يبدو مثلها تمامًا. *Sprechzeiten* الساعات التي تستطيع أن تأتي فيها. و*Nur nach Vereinbarung* تعني بموعد مسبق فقط.

1 Lies das Schild

ضع دائرة حول ما تقوله اللافتة.

Am Montag ist es von 9 bis **12 Uhr** / **18 Uhr** offen.

Am Dienstag ist es auch **am Nachmittag** / **am Abend** offen.

Am Mittwoch gehe ich **nur mit Termin** / **ohne Termin** .

Am Freitag ist es **nur am Vormittag** / **bis 18 Uhr** offen.

2 Wann kann ich kommen?

اكتب الساعات.

Donnerstag, am Morgen _____

Montag _____

Dienstag, am Nachmittag _____

Donnerstag, am Nachmittag _____

3 Am Telefon

إنه صباح الثلاثاء وظهرك يؤلمك. أكمل المكالمة.

Guten Tag, ich brauche einen _____ .

Mein Rücken _____ weh.

SCHREIB MIT! · دورك

اكتب كل كلمة ألمانية تستطيع قراءتها في الصورة، مع أداة التعريف إن كانت اسمًا.

WUSSTEST DU?

معظم العيادات الألمانية تغلق بعد ظهر الأربعاء وبعد ظهر الجمعة. والمرض يوم الجمعة في الثالثة يُعدّ سوء تخطيط.

Prüfen

Beim Arzt

1 كلمات الجسم

اكتب الكلمة مع der أو die أو das.








o _____ o _____ o _____ o _____ o _____ o _____


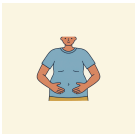

o _____ o _____

2 tut أم tun؟

اكتب tut أو tun.

Mein Kopf _____ weh.

Meine Füße _____ weh.

Mein Bauch _____ weh — zu viel Schokolade!

Meine Augen _____ weh.

3 mein أم meine؟

اكتب mein أو meine.

_____ Hand tut weh.

_____ Rücken tut weh.

_____ Ohr tut weh.

_____ Schulter tut weh.

4 عند الطبيب

صِل بخط بين السؤال والجواب.

Wie geht es Ihnen? ●	● Danke!
Was tut weh? ●	● Mein Hals.
Haben Sie Fieber? ●	● Nicht so gut.
Gute Besserung! ●	● Ja, ein bisschen.

Seiten-Challenge: Gold auf dieser Seite

انتهيت على الورق؟ امسح الرمز أعلى هذه الصفحة واختر التطبيق: التمارين نفسها كاختبارات قصيرة. احصل على الذهب في كل واحد وضع علامة هنا.

2 1

الرمز في الأعلى ↑ App

SCHREIB MIT! · دورك

اختر خمس كلمات من هذا الفصل واكتب جملة بكل واحدة.

Prüfen

Beim Arzt

Beim Arzt 5

أكمل بـ müssen أو dürfen أو brauchen.

Sie _____ viel Wasser trinken.

Sie _____ heute nicht rauchen.

Sie _____ keine Tabletten.

Ich _____ um zehn in die Praxis kommen.

Sag es auf Deutsch 6

كيف تقولها؟

_____ .رأسي يؤلمني

_____ .قدماي تؤلمانني

_____ .عندي التهاب في الحلق

_____ .أحتاج إلى موعد

Bilder-Check 7

اكتب كل كلمة مع der أو die أو das. دون النظر إلى صفحة الكلمات.


o _____


o _____


o _____


o _____


o _____


o _____


o _____


o _____


o _____


o _____


o _____


o _____

Seiten-Challenge: Gold auf dieser Seite

انتهيت على الورق؟ امسح الرمز أعلى هذه الصفحة واختر التطبيق: التمارين نفسها كاختبارات قصيرة. احصل على الذهب في كل واحد وضع علامة هنا.

1

الرمز في الأعلى
App

SCHREIB MIT! · دورك

اكتب ما أخطأت فيه في هاتين الصفحتين، صحيحًا، مرة واحدة لكل خطأ.

Beim Arzt

Hören

رسالة هاتفية فيها وقت ومكان وما يجب أن تحضره: بالضبط ما تحتاج أن تلتقطه حين تتصل بك العيادة.

languagequiz.org/b/a1-58

Sprechen

حديث سريع مع المعلم عما عندك وما تحتاجه. وأخبره أيضًا بما يؤلمك. ثلاث دقائق.

languagequiz.org/b/a1-52

In der App

تمرين الفصل مع تصحيح فوري وسلّم الميداليات.

languagequiz.org/b/a1-73

ICH KANN ... · أستطيع

- [ ] أن أقول ما يؤلمني: tut weh، tun weh
- [ ] أن أسمّي أعضاء الجسم مع der وdie وdas
- [ ] أن آخذ موعدًا على الهاتف
- [ ] أن أفهم ما يقول الطبيب إن عليّ أن أفعله

انتهيت؟ ضع علامة على ما تستطيعه. صحّح كل صفحة برمزها، أو بالإجابات في الصفحة 140. ضع دائرة حول ما أخطأت فيه وارجع إليه بعد أسبوع.

كل تمرين في هذا الفصل موجود أيضًا كاختبار قصير في التطبيق: امسح أي رمز صفحة واختر التطبيق.

الفصل كاملًا في التطبيق: **languagequiz.org/b/a12-57**



مجانًا

Instagram
@language.quiz

اشترك
languagequiz.org/newsletter

NEWSLETTER

كل كتاب جديد مباشرةً إلى بريدك.

رسالة واحدة كل أسبوع، بالإنجليزية. ألغِ الاشتراك متى شئت.

MEINE NOTIZEN · ملاحظاتي

Beim Arzt

كل كلمة مصوَّرة في هذا الفصل على صفحة واحدة. غطِّ الكلمات وقلها من الصور؛ غطِّ الصور وارسمها من الكلمات.



der Stuhl
die Stühle
كرسي



die Pflanze
pl. -n
نبتة



das Bild
pl. -er
ملصق

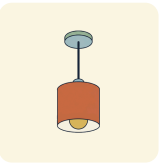

die Decke
pl. -n
سقف



die Lampe
pl. -n
مصباح



der Mund
die Münder
فم



die Nase
pl. -n
أنف



das Auge
pl. -n
عين



der Kopf
die Köpfe
رأس



der Blumentopf
die Blumentöpfe
أصيص زهور



die Hand
die Hände
يد



der Arm
pl. -e
ذراع



der Zahn
die Zähne
سن



der Hals
die Hälse
رقبة، حلق



das Ohr
pl. -en
أذن



der Arzt
die Ärzte
طبيب



der Fuß
die Füße
قدم



das Bein
pl. -e
ساق



der Rücken
لا جمع له
ظهر

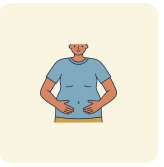

der Bauch
die Bäuche
بطن



die Apotheke
pl. -n
صيدلية



der Termin
pl. -e
موعد

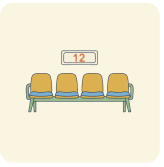

das Wartezimmer
لا جمع له
غرفة الانتظار

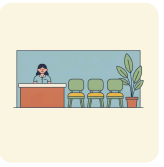

die Praxis
die Praxen
عيادة



die Ärztin
pl. -nen
طبيبة



das Fieber
لا جمع له
حرارة، حمّى

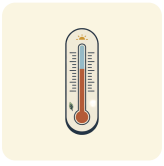

das Thermometer
لا جمع له
ميزان حرارة



das Rezept
pl. -e
وصفة طبية



das Medikament
pl. -e
دواء



die Tablette
pl. -n
حبة دواء



die Krankenkasse
pl. -n
شركة التأمين الصحي



der Schnupfen
لا جمع له
زكام

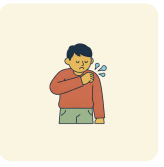

der Husten
لا جمع له
سعال



10

Gestern

1. Was ist alt?
2. Was kaufst du hier?
3. Was hast du gestern gekauft?

DER MAUERPARK IN BERLIN

Auf dem Flohmarkt: Tassen, Lampen, Spiegel und eine Frau mit einem Plan.

AUCH AUF DEM FLOHMARKT · أيضًا في سوق الأغراض المستعملة



die Brille
pl. -n
نظارة



die Kiste
pl. -n
صندوق



das Bild
pl. -er
صورة



die Uhr
pl. -en
ساعة



die Kamera
pl. -s
كاميرا



das Radio
pl. -s
راديو



der Stempel
لا جمع له
طابع، ختم البريد



das Wetter
لا جمع له
طقس



der Urlaub
pl. -e
عطلة



die Schreibmaschine
pl. -n
آلة كاتبة



das Grammophon
pl. -e
غرامافون



das Telefon
pl. -e
هاتف



der Opa
pl. -s
جد



die Oma
pl. -s
جدة



die Familie
pl. -n
عائلة



die Geschichte
pl. -n
قصة



das Foto
pl. -s
صورة فوتوغرافية



der Brief
pl. -e
رسالة

der Flohmarkt · die Flohmärkte
سوق الأغراض المستعملة

die Schallplatte · pl. -n
أسطوانة

die Postkarte · pl. -n
بطاقة بريدية

gestern
أمس

früher
في الماضي

alt · neu
قديم · جديد

kaputt
معطّل

Wortkarten


die Lampe
مصباح · pl. -n
der Spiegel
لا جمع له · مرآة
die Jacke
سترة · pl. -n
die Tasche
حقيبة · pl. -n
die Tasse
فنجان · pl. -n
der Teller
لا جمع له · صحن
das Glas
كأس · die Gläser
die Vase
مزهرية · pl. -n

Lieber Karl!

Hören, prüfen

الأحد في Mauerpark. Maya وLena تمشيان بين أجهزة الراديو وصناديق الأسطوانات.
عند بائع صندوق بطاقات بريدية قديمة: يورو للواحدة. Maya تقرأ واحدة، وتتوقف.



Der Flohmarkt im Mauerpark: jeden Sonntag.



Ein Trabi in Berlin. Früher ein Auto, heute ein Star.

VERKÄUFER Das Radio? Das war das Radio von meiner Oma. Gestern war es noch gut.

LENA Das sagen alle. Maya, was hast du da?

MAYA Eine Postkarte aus Wien, von 1978. „Lieber Karl! Ich bin in Wien. Das Wetter war schön, und ich habe viel Kuchen gegessen. Wann kommst du? Deine Inge."

LENA Schön. Und?

MAYA Lies die Adresse: Herr Karl Huber, Hofstraße 12, Berlin. Das ist unser Haus!

Am Abend, bei Frau Huber.

MAYA Frau Huber, wir waren heute auf dem Flohmarkt. Das hier habe ich für Sie gekauft.

FRAU HUBER Eine Karte für Karl? Mein Karl hat immer viel gearbeitet, wissen Sie. Vierzig Jahre.

Sie liest. Sie liest noch einmal. Es ist sehr still.

FRAU HUBER Wien? 1978? Im Sommer 1978 war Karl in Hannover. Er hat gesagt: Ich habe dort gearbeitet.

LENA Vielleicht war Inge eine Kollegin.

FRAU HUBER Inge. Aha.

FRAU HUBER Frau Maya, gehen Sie nächsten Sonntag wieder hin? Hatte der Mann noch mehr Karten?

العربية · البائع: الراديو؟ كان راديو جدتي. أمس كان ما زال يعمل. · Lena: كلهم يقولون هذا. Maya، ماذا معك هناك؟ · Maya: بطاقة بريدية من فيينا، من 1978. «عزيزي Karl! أنا في فيينا. الطقس كان جميلًا وأكلت كثيرًا من الكعك. متى تأتي؟ المخلصة Inge.» · Lena: جميل. وماذا بعد؟ · Maya: اقرئي العنوان: Herr Karl Huber، Hofstraße 12، Berlin. هذا منزلنا! · في المساء، عند السيدة Huber. · Maya: سيدة Huber، كنا اليوم في سوق الأغراض المستعملة. اشتريت هذه لكِ. · السيدة Huber: بطاقة لـ Karl؟ Karl كان يعمل دائمًا كثيرًا، تعرفين. أربعين سنة. · تقرأ. تقرأ مرة أخرى. الهدوء شديد. · السيدة Huber: فيينا؟ 1978؟ في صيف 1978 كان Karl في Hannover. قال: كنت أعمل هناك. · Lena: ربما كانت Inge زميلة. · السيدة Huber: Inge. فهمت. · السيدة Huber: آنسة Maya، هل ستعودين يوم الأحد القادم؟ هل كانت عند الرجل بطاقات أخرى؟

Richtig oder falsch? 1

ضع دائرة حول ما يقوله النص.

Die Postkarte kommt aus **Wien** / **Hannover** .

Die Karte ist von **1978** / **1987** .

Inge hat viel **Kuchen** / **Käse** gegessen.

Karl Huber hat in der **Hofstraße** / **Wiener Straße** gewohnt.

Frau Huber möchte **mehr Karten** / **ein Radio** .

War, hatte, Perfekt 2

أكمل الجمل من النص.

Das _____ das Radio von meiner Oma.

Ich habe viel Kuchen _____ .

Wir _____ heute auf dem Flohmarkt.

Das hier habe ich für Sie _____ .

SCHREIB MIT! · دورك

انسخ جملتين من النص تريد أن تتذكرهما، ثم اكتب جملة من عندك على الشكل نفسه.

WUSSTEST DU?

Mauerpark يمتد على طول «شريط الموت» القديم لجدار برلين. واليوم فيه سوق ضخم للأغراض المستعملة كل أحد، وفي الصيف يغني الآلاف معًا في كاريوكي مفتوح في المدرج القديم.

Prüfen

war und hatte

كلمتان قصيرتان، وتستطيع أن تتكلم عن الأمس

sein → war, haben → hatte ich وer توأمان مرة أخرى، مثل الأفعال المساعدة في الموضوع 5.

WHO	WAR	HATTE
ich	*war*	*hatte*
du	warst	hattest
er · sie · es	*war*	*hatte*
wir	waren	hatten
ihr	wart	hattet
sie · Sie	waren	hatten

الأمس يأتي أولًا

Gestern	war	ich	krank.	أمس كنت مريضًا.
Ich	hatte	Fieber	— und keinen Tee.	كانت عندي حرارة، ولم يكن عندي شاي.
Letzte Woche	waren	wir	in Wien.	الأسبوع الماضي كنا في فيينا.

انتبه

قل war، لا bin gewesen

في الكلام يقول الألمان *ich war* و*ich hatte*، لا ich bin gewesen، ich habe gehabt. هذان هما الاستثناء.

متى؟

gestern أمس

vorgestern أول أمس

letzte Woche الأسبوع الماضي

am Wochenende في عطلة نهاية الأسبوع

كلمات لصفحة التمارين

das Fieber حرارة، حمّى

der Urlaub عطلة

das Wetter طقس

die Party حفلة

der Spaß متعة

der Deutschkurs درس الألمانية

schon من قبل، بعد

Mini-Check 1

ضع دائرة حول الكلمة الصحيحة.

Ich **hatte** / **war** Fieber.

Gestern **war** / **hatte** ich krank.

Warst / **War** du zu Hause?

Wir **waren** / **war** in Wien.

Sie **hatten** / **hatte** zwei Kinder (هم).

Er **hatte** / **hattest** keine Zeit.

SCHREIB MIT! · دورك

اكتب ثلاث جمل من عندك بقاعدة هذه الصفحة. استعمل كلمات من صفحة الكلمات.

WUSSTEST DU?

الـ *Trabant* سيارة ألمانيا الشرقية: محرك ثنائي الأشواط، وهيكل من القطن والراتنج، وقائمة انتظار عشر سنوات وأكثر. صُنع منها حوالي ثلاثة ملايين، واليوم تتجول بالسياح في برلين.

Prüfen

Ich habe gespielt

haben أو sein في المكان الثاني، وصيغة الماضي في آخر الجملة تمامًا

القوس مرة أخرى

HABEN / SEIN		صيغة الماضي، في الآخر	
Ich	habe	gestern Pizza	gegessen
Lena	hat	lange	geschlafen
Wir	sind	nach Berlin	gefahren
Was	hast	du am Sonntag	gemacht

أكلتُ بيتزا أمس.

Lena نامت طويلًا.

ذهبنا إلى برلين.

ماذا فعلت يوم الأحد؟

صنع صيغة الماضي

معظم الأفعال: ge- ... -t. وبعضها: ge- ... -en، احفظ هذه ككلمات.

machen	**gemacht**	=	ge	mach	t
lernen	**gelernt**	=	ge	lern	t
arbeiten	**gearbeitet**	=	ge	arbeit	et
schlafen	**geschlafen**	=	ge	schlaf	en
essen	**gegessen**	=	ge	gess	en
trinken	**getrunken**	=	ge	trunk	en

haben أم sein؟

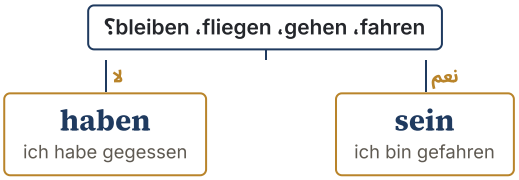

انتبه

بلا ge- هنا

الأفعال المنتهية بـ -ieren والمبدوءة بـ ver- أو be- لا تأخذ ge-: Was ist passiert? Ich habe das nicht verstanden.

صيغ ماضٍ أخرى

gespielt لعب	**gekauft** اشترى	**gesehen** رأى	**gelesen** قرأ
gegangen ذهب، مشى	**geblieben** بقي	**passiert** حدث	**verstanden** فهم

Mini-Check 2

ضع دائرة حول الكلمة الصحيحة.

Wir **sind** / **haben** nach Wien gefahren.

Lena **hat** / **ist** lange geschlafen.

Ich habe das nicht **verstanden** / **geverstanden** .

Ich habe Pizza **gegessen** / **geessen** .

Was hast du **gemacht** / **gemachen** ?

Max ist zu Hause **geblieben** / **gebleibt** .

SCHREIB MIT! · دورك

اكتب ثلاث جمل من عندك بقاعدة هذه الصفحة. استعمل كلمات من صفحة الكلمات.

WUSSTEST DU?

Trödel كلمة الأغراض القديمة المستعملة، و*trödeln* تعني التلكؤ. وفي Mauerpark تستطيع أن تفعل الاثنين معًا. والمساومة متوقعة: ابدأ بالنصف، وابتسم.

Prüfen

Eine Postkarte von früher

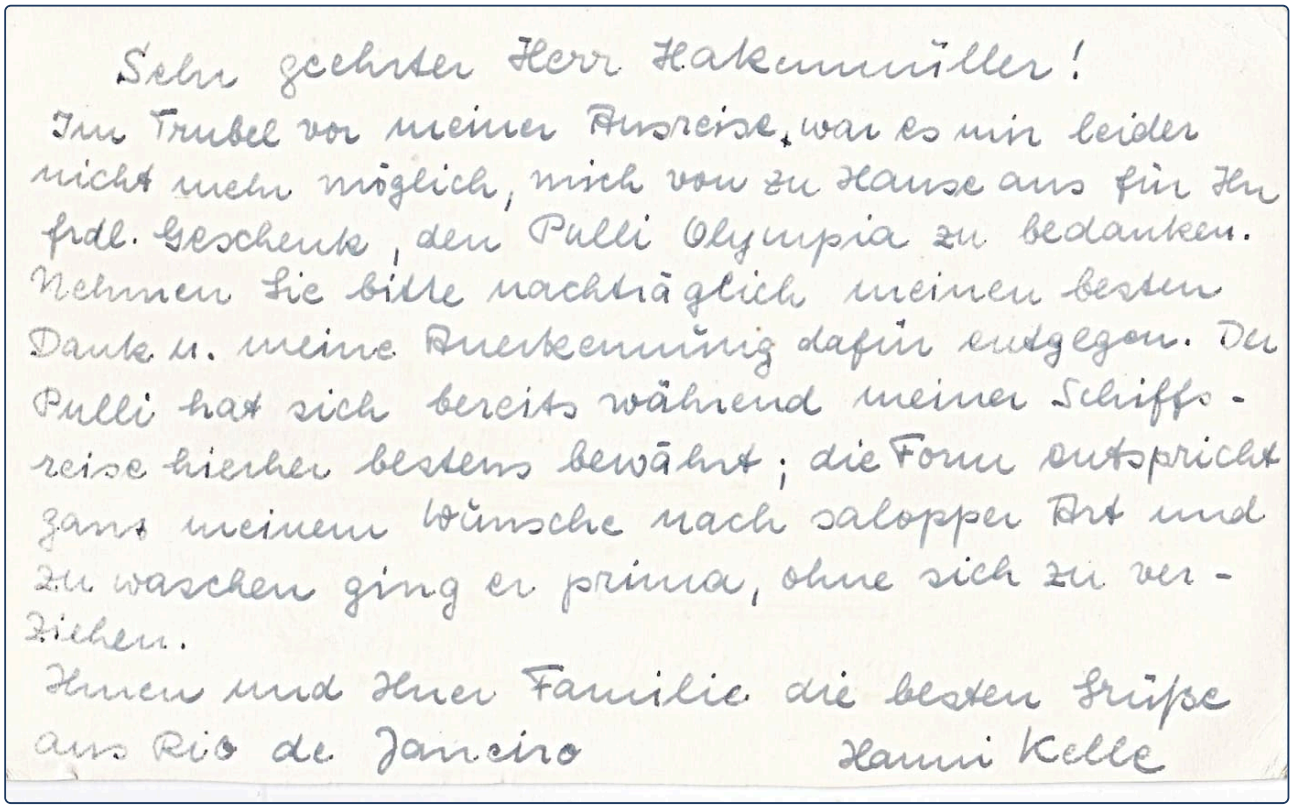

Sehr geehrter Herr Hakenmüller!
Im Trubel vor meiner Ausreise, war es mir leider nicht mehr möglich, mich von zu Hause aus für Ihr frdl. Geschenk, den Pulli Olympia zu bedanken. Nehmen Sie bitte nachträglich meinen besten Dank u. meine Anerkennung dafür entgegen. Der Pulli hat sich bereits während meiner Schiffsreise hierher bestens bewährt; die Form entspricht ganz meinem Wünsche nach saloppen Art und zu waschen ging er prima, ohne sich zu verziehen.
Ihnen und Ihrer Familie die besten Grüße aus Rio de Janeiro
Hanni Kelle

ظهر بطاقة بريدية قديمة حقيقية، مكتوبة باليد ومرسلة من ريو دي جانيرو. الخط الألماني القديم صعب على الجميع. لا تحتاج إلى كل كلمة: فقط البداية، والنهاية، والاسم.

Lies die Karte 1

ضع دائرة حول ما تقوله البطاقة.

Die Karte beginnt mit **Sehr geehrter Herr** / **Liebe Oma** .

Die Karte kommt aus **Rio de Janeiro** / **Berlin** .

Das Geschenk war **ein Pulli** / **ein Buch** .

Am Ende stehen **die besten Grüße** / **viele Küsse** .

Früher 2

اكتب ماذا فعلت في عطلتك الأخيرة، بالماضي. اكتبها كبطاقة بريدية.

Ich war in _____ .

Das Wetter war _____ .

Ich habe _____ gegessen.

Die besten _____ !

SCHREIB MIT! · دورك

اكتب كل كلمة ألمانية تستطيع قراءتها في الصورة، مع أداة التعريف إن كانت اسمًا.

WUSSTEST DU?

ما زالت تفتتح رسائل العمل الإلكترونية اليوم. الختام وحده تغيّر: الآن هو *Mit* *freundlichen Grüßen*. *Sehr geehrter Herr*

Gestern

Prüfen

war 1
اكتب الصيغة الصحيحة من war.

Gestern _____ ich krank.

Wo _____ du am Wochenende?

Das Wetter _____ sehr schön.

Wir _____ letzte Woche in Wien.

_____ ihr schon in Berlin?

Wie _____ Ihr Urlaub, Frau Weber?

hatte 2
اكتب الصيغة الصحيحة من hatte.

Ich _____ gestern keine Zeit.

_____ du am Montag Deutschkurs?

Wir _____ viel Spaß auf der Party.

Rocky _____ gestern Hunger.

war أم hatte؟ 3
ضع دائرة حول الكلمة الصحيحة.

Ich **war** / **hatte** Fieber.

Gestern **war** / **hatte** ich müde.

Die Kinder **waren** / **hatten** Hunger.

Wir **waren** / **hatten** im Kino.

صيغة الماضي 4
اكتب صيغة الماضي للفعل الذي بين القوسين.

Ich habe Pizza _____ . (essen)

Wir haben Fußball _____ . (spielen)

Lena hat Deutsch _____ . (lernen)

Der Hund hat heute lange _____ . (schlafen)

Hast du den Film _____ ? (sehen)

Ich habe zu viel Kaffee _____ . (trinken)

haben أم sein؟ 5
ضع دائرة حول الفعل المساعد الصحيح.

Wir **haben** / **sind** Kuchen gegessen.

Was **hat** / **ist** passiert?

Ich **habe** / **bin** nach Hamburg gefahren.

Lena **hat** / **ist** zu Hause geblieben.

Max **hat** / **ist** ein Buch gelesen.

Seiten-Challenge: Gold auf dieser Seite

انتهيت على الورق؟ امسح الرمز أعلى هذه الصفحة واختر التطبيق: التمارين نفسها كاختبارات قصيرة.
احصل على الذهب في كل واحد وضع علامة هنا.

2 1

الرمز في الأعلى
App

SCHREIB MIT! · دورك

اختر خمس كلمات من هذا الفصل واكتب جملة بكل واحدة.

Prüfen

Gestern

6 أمس
اكتبها بالماضي.

_____ **Ich arbeite lange.**

_____ **Wir kaufen ein Auto.**

_____ **Tom fährt nach Wien.**

7 عطلة نهاية أسبوعك
اكتب جملتين صحيحتين.

Am Wochenende habe ich _____ .

Gestern bin ich _____ .

8 أمسك
اكتب جملتين صحيحتين.

Gestern war ich _____ .

Letzte Woche hatte ich _____ .

9 Bilder-Check
اكتب كل كلمة مع der أو die أو das. دون النظر إلى صفحة الكلمات.



Seiten-Challenge: Gold auf dieser Seite

انتهيت على الورق؟ امسح الرمز أعلى هذه الصفحة واختر التطبيق: التمارين نفسها كاختبارات قصيرة. احصل على الذهب في كل واحد وضع علامة هنا.

2 1

الرمز في الأعلى
App

SCHREIB MIT! · دورك

اكتب ما أخطأت فيه في هاتين الصفحتين، صحيحًا، مرة واحدة لكل خطأ.

Gestern

Hören

رحلة عائلة إلى ميونخ تُقرأ بصوت عالٍ. هي مروية بالمضارع: أعد كل جملة بصوت عالٍ بالماضي، مع war وhatte والـ Perfekt.

languagequiz.org/b/a1-75

Sprechen

احكِ للمعلم عن عطلة نهاية أسبوعك الماضية. يسألك ماذا فعلت، وتجيب بالماضي، ويسجّل ما يجب تصحيحه.

languagequiz.org/b/a1-78

In der App

تمرين الفصل مع تصحيح فوري وسلّم الميداليات.

languagequiz.org/b/a1-64

ICH KANN ... · أستطيع

- ☐ أن أقول أين كنت وكيف كنت: war، hatte
- ☐ أن أقول ماذا فعلت أمس
- ☐ أن أصنع صيغة الماضي: gemacht، gegessen
- ☐ أن أختار بين haben وsein

انتهيت؟ ضع علامة على ما تستطيعه. صحّح كل صفحة برمزها، أو بالإجابات في الصفحة 140. ضع دائرة حول ما أخطأت فيه وارجع إليه بعد أسبوع.

كل تمرين في هذا الفصل موجود أيضًا كاختبار قصير في التطبيق: امسح أي رمز صفحة واختر التطبيق.

الفصل كاملًا في التطبيق: **languagequiz.org/b/a12-64**



Instagram
@language.quiz

اشترك
languagequiz.org/newsletter

NEWSLETTER

هذا الكتاب يتحسّن باستمرار.
احصل على النسخة الجديدة.

رسالة واحدة كل أسبوع، بالإنجليزية. ألغِ الاشتراك متى شئت.

MEINE NOTIZEN · ملاحظاتي

Gestern

كل كلمة مصوَّرة في هذا الفصل على صفحة واحدة. غطِّ الكلمات وقلها من الصور؛ غطِّ الصور وارسمها من الكلمات.



die Tasse
pl. -n
فنجان



die Tasche
pl. -n
حقيبة



die Jacke
pl. -n
سترة



der Spiegel
لا جمع له
مرآة



die Lampe
pl. -n
مصباح



die Kamera
pl. -s
كاميرا



das Radio
pl. -s
راديو



die Vase
pl. -n
مزهرية



das Glas
die Gläser
كأس



der Teller
لا جمع له
صحن



das Telefon
pl. -e
هاتف



die Brille
pl. -n
نظارة



die Kiste
pl. -n
صندوق



das Bild
pl. -er
صورة



die Uhr
pl. -en
ساعة



der Stempel
لا جمع له
طابع، ختم البريد



das Wetter
لا جمع له
طقس



der Urlaub
pl. -e
عطلة



die Schreibmaschine
pl. -n
آلة كاتبة



das Grammophon
pl. -e
غرامافون



die Oma
pl. -s
جدة



die Familie
pl. -n
عائلة



die Geschichte
pl. -n
قصة



das Foto
pl. -s
صورة فوتوغرافية

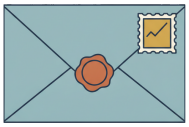

der Brief
pl. -e
رسالة



der Opa
pl. -s
جد



11

Mach das!

1. Was ist im Kühlschrank?
2. Was kochst du gern?
3. Mit oder ohne Mayonnaise?

DIE KÜCHE: KARTOFFELSALAT

Eine Küche: Alles ist offen. Wer sucht hier was?

AUCH IN DER KÜCHE · أيضًا في المطبخ



das Glas
die Gläser
كأس



der Löffel
لا جمع له
ملعقة



die Gabel
pl. -n
شوكة



der Teller
لا جمع له
صحن



der Ofen
die Öfen
فرن



die Küche
pl. -n
مطبخ



die Gurke
pl. -n
خيار



die Zwiebel
pl. -n
بصل



die Kartoffel
pl. -n
بطاطا



das Rezept
pl. -e
وصفة



die Schürze
pl. -n
مريلة



die Tasse
pl. -n
فنجان



die Wurst
die Würste
نقانق



das Öl
pl. -e
زيت



das Salz
لا جمع له
ملح



das Ei
pl. -er
بيضة

der Topf · die Töpfe
قدر

die Schüssel · pl. -n
وعاء

das Messer · لا جمع له
سكين

der Essig · لا جمع له
خل

die Mayonnaise · pl. -n
مايونيز

kochen
يسلق، يطبخ

schneiden
يقطع

mischen
يخلط

probieren
يتذوق، يجرب

waschen
يغسل


Wortkarten
das Regal
رف· pl. -e
die Dose
علبة معدنية· pl. -n
der Kühlschrank
ثلاجة· die Kühlschränke
die Milch
حليب· لا جمع له
der Herd
موقد· pl. -e
die Schublade
درج· pl. -n
der Boden
أرضية· die Böden

Hören, prüfen

Mit oder ohne?

Maya تصنع سلطة بطاطا لحفلة. جدة Lena من هامبورغ على الهاتف، بمكبر الصوت. والسيدة Huber، وهي من بافاريا، نزلت لتساعد. لم يطلب منها أحد.



Kartoffelsalat mit Wurst und Salat. Wer hat recht?



Und noch ein Kartoffelsalat. Die Familie streitet.

OMA Hör zu, Maya! Nimm ein Kilo Kartoffeln. Koch sie zwanzig Minuten.

MAYA Gut. Ein Kilo. Zwanzig Minuten.

OMA Schneid die Kartoffeln. Jetzt nimm Mayonnaise. Viel Mayonnaise!

FRAU HUBER Nehmen Sie keine Mayonnaise! Das ist kein Salat, das ist ein Unfall.

OMA Wer ist das? Maya, hör nicht auf sie! Mayonnaise und Gurken!

FRAU HUBER Frau Maya, nehmen Sie Essig, Öl und warme Brühe. Probieren Sie!

OMA Warme Brühe! In Hamburg isst man das nicht!

FRAU HUBER In Bayern isst man nichts anderes!

Maya macht zwei Schüsseln. Abends, auf der Party, stehen drei Salate auf dem Tisch: Omas Salat, Frau Hubers Salat und Max' Salat, aus dem Supermarkt.

FRAU HUBER Hm! Der hier ist sehr gut! Probieren Sie!

OMA Ja! Endlich ein guter Salat! Wer hat den gemacht?

MAX Ich. Das war sehr viel Arbeit.

العربية · الجدة: اسمعي يا Maya! خذي كيلو بطاطا. اسلقيها عشرين دقيقة. · Maya: حسنًا. كيلو واحد. عشرون دقيقة. · الجدة: قطّعي البطاطا. الآن خذي مايونيز. مايونيز كثيرًا! · السيدة Huber: لا تأخذي مايونيز! هذه ليست سلطة، هذه حادثة. · الجدة: من هذه؟ Maya، لا تسمعي كلامها! مايونيز وخيار مخلل! · السيدة Huber: آنسة Maya، خذي خلًا وزيتًا ومرقًا دافئًا. تذوّقي! · الجدة: مرق دافئ! لا أحد يأكل هذا في هامبورغ! · السيدة Huber: وفي بافاريا لا نأكل غيره! · تصنع Maya وعاءين. وفي المساء في الحفلة ثلاث سلطات على الطاولة: سلطة الجدة، وسلطة السيدة Huber، وسلطة Max، من السوبرماركت. · السيدة Huber: ممم! هذه جيدة جدًا! تذوّقوا! · الجدة: نعم! أخيرًا سلطة جيدة! من صنعها؟ · Max: أنا. كان عملًا كثيرًا.

Richtig oder falsch? 1

ضع دائرة حول ما يقوله النص.

Maya kocht die Kartoffeln **zwanzig** / **zwölf** Minuten.

Oma nimmt **Mayonnaise** / **Brühe** .

Frau Huber kommt aus **Bayern** / **Hamburg** .

Max' Salat kommt **aus dem Supermarkt** / **von Oma** .

Oma und Frau Huber mögen **Max' Salat** / **keinen Salat** .

Du oder Sie? 2

من يقولها؟ الجدة تقول du لـ Maya، والسيدة Huber تقول Sie. اكتب كل أمر كما ستقوله السيدة Huber.

_____ **Nimm Essig!**

_____ **Koch die Kartoffeln!**

_____ **Probier den Salat!**

SCHREIB MIT! · دورك

انسخ جملتين من النص تريد أن تتذكرهما، ثم اكتب جملة من عندك على الشكل نفسه.

WUSSTEST DU?

أهل الشمال الألماني يصنعون سلطة البطاطا بالمايونيز والخيار المخلل، وغالبًا مع البيض. وأهل الجنوب يستعملون الخل والزيت والمرق الدافئ، وتُقدَّم دافئة. وعائلات قاطعت بعضها لأسباب أقل.

Prüfen

Komm! Kommt! Kommen Sie!

فعل واحد، وثلاثة أشخاص، والفعل يأتي أولًا

فعل واحد، وثلاثة أشخاص

ihr: صيغة ihr دون ihr. وSie: المصدر، ثم Sie.

إلى	KOMMEN	NEHMEN	WARTEN	SEIN
صديق (du)	*Komm!*	*Nimm!*	*Warte!*	*Sei* leise!
أصدقاء (ihr)	*Kommt!*	*Nehmt!*	*Wartet!*	*Seid* leise!
غريب (Sie)	*Kommen Sie!*	*Nehmen Sie!*	*Warten Sie!*	*Seien Sie* leise!

du: احذف du وـ st

e في الآخر لا بأس بها غالبًا أيضًا: Mache!
وبعد t- أو d- تكون لازمة: Rede! Warte!

du kommst	**Komm!**	=	komm	~~st~~
du nimmst	**Nimm!**	=	nimm	~~st~~
du sprichst	**Sprich!**	=	sprich	~~st~~
du schläfst، والـ ä تذهب أيضًا	**Schlaf!**	=	schlaf	~~st~~
du isst	**Iss!**	=	iss	~~t~~

الفعل يأتي أولًا

her	bitte	Komm
	den Bus	Nimm
hier	bitte	Warten Sie

نصيحة

bitte تجعله ودودًا

bitte Komm! *bitte* Warten Sie! دون bitte يبدو الأمر حادًا، إلا مع كلب.

في ألمانيا

الكلاب الألمانية تعرف صيغة du

Aus! Bleib! Platz! Sitz! كل كلب ألماني يتعلم أربعة أوامر، ويتجاهلها في الحديقة.

كلمات لصفحة التمارين

her إلى هنا (إليّ)	**leise** بهدوء	**langsam** ببطء	**schnell** بسرعة
das Baby طفل رضيع	**Platz nehmen** يجلس، يتفضل بالجلوس	**ins Bett** إلى السرير	**Sitz!** اجلس! (لكلب)

Mini-Check 1

ضع دائرة حول الكلمة الصحيحة.

Kinder, **kommt** / **komm** her!

Max, **komm** / **kommt** her!

Lena, **nimm** / **nehm** den Bus!

Frau Weber, **kommen Sie** / **komm** bitte!

Kinder, **seid** / **sei** leise!

Max, **sei** / **bist** leise!

SCHREIB MIT! · دورك

اكتب ثلاث جمل من عندك بقاعدة هذه الصفحة. استعمل كلمات من صفحة الكلمات.

WUSSTEST DU?

مغاسل الملابس الألمانية، *Waschsalons*، ليست في كل مكان: معظم الشقق فيها غسالة، غالبًا في الحمّام أو القبو. وكثير من قواعد البيوت كانت تمنع الغسيل يوم الأحد، وبعض الجيران ما زالوا يطبّقونها.

Prüfen

Zuerst, dann, zum Schluss

وصفات الطبخ، والتعليمات، وترتيب الأشياء

خطوات الوصفة

حين تأتي كلمة للوقت أولًا، يبقى الفعل ثانيًا.

أولًا	الفعل	الباقي
Zuerst	kochst	du die Kartoffeln.
Dann	schneidest	du die Zwiebeln.
Danach	mischst	du alles.
Zum Schluss	probierst	du den Salat.

ثلاث طرق لقول الخطوة نفسها

وصفات الطبخ والتعليمات تستعمل غالبًا الفعل كاملًا في الآخر فقط. وهذا أمر أيضًا.

أين	هكذا
لصديق	***Koch*** **die Kartoffeln!**
لغريب، في وصفة	***Kochen Sie*** **die Kartoffeln.**
في وصفات كثيرة وعلى الآلات	**Kartoffeln** ***kochen***.

انتبه

dann تُحسب

dann (ثم) تأخذ المكان الأول بنفسها، فيتبعها الفعل فورًا: Zuerst esse ich، *dann gehe* ich.

على الآلات واللافتات

- **Tür schließen.** أغلق الباب.
- **Taste drücken.** اضغط على الزر.
- **Bitte nicht rauchen.** ممنوع التدخين من فضلك.
- **Münze einwerfen.** أدخل قطعة نقدية.

في المطبخ

- **Was muss ich jetzt machen?** ماذا يجب أن أفعل الآن؟
- **Wie lange?** كم من الوقت؟
- **Zwanzig Minuten.** عشرون دقيقة.
- **Probier mal!** تذوّق!

Mini-Check 2

ضع دائرة حول الكلمة الصحيحة.

Dann **schneide** / **ich** ich die Zwiebeln.

Zuerst **kochst** / **du** du die Kartoffeln.

Bitte nicht **rauchen** / **raucht** .

Kochen / **Kochst** Sie die Eier.

Zum Schluss **probieren** / **wir** wir den Salat.

Tür **schließen** / **schließt** .

SCHREIB MIT! · دورك

اكتب ثلاث جمل من عندك بقاعدة هذه الصفحة. استعمل كلمات من صفحة الكلمات.

WUSSTEST DU?

الوصفة الألمانية الحقيقية تقيس بـ *EL* و*TL*: *Esslöffel*، ملعقة طعام، و*Teelöffel*، ملعقة شاي. و*Eine Prise Salz* رشة ملح، و*nach Geschmack* تعني حسب الذوق، وهنا يبدأ الخلاف.

Prüfen

Eine Hausordnung: Was darf man nicht?



مجموعة قواعد حقيقية، من قطار أشباح في سوق ألمانية للملاهي. لكل لافتة وآلة وبيت في ألمانيا قواعده. لا تحتاج إلى كل كلمة: ابحث عن *nicht* و*verboten* و*nur*، واقرأ الصور في الأسفل.

Lies die Regeln 1

ضع دائرة حول ما تقوله القواعد.

Das Mindestalter ist **4 Jahre** / **8 Jahre** .

Rauchen ist hier **nicht gestattet** / **erlaubt** .

Tiere darf man **nicht mitnehmen** / **mitnehmen** .

Man muss bis zum Ende **sitzen bleiben** / **aufstehen** .

Mach das! Mach das nicht! 2

حوّل كل قاعدة إلى أمر لصديق (du).

nicht rauchen _____

sitzen bleiben _____

die Arme nicht hinausstrecken _____

SCHREIB MIT! · دورك

اكتب كل كلمة ألمانية تستطيع قراءتها في الصورة، مع أداة التعريف إن كانت اسمًا.

WUSSTEST DU?

Hausordnung هي أيضًا ما يُعلَّق في مدخل كل مبنى سكني: متى يُنظَّف الدرج، ومتى يجب الهدوء. وقطار الأشباح يحتاج فقط إلى قواعد أقل.

Prüfen

Mach das!

1 لصديق
اكتب صيغة du.

_____ bitte her, Tom! (kommen)

_____ den Bus, er ist schnell! (nehmen)

_____ dein Brot, Lena! (essen)

_____ bitte langsam! (sprechen)

_____ gut, Max! (schlafen)

_____ bitte leise, das Baby schläft! (sein)

2 ثلاثة أشخاص
اكتبه لصديق، ولأصدقاء، ولغريب.

warten _____

kommen _____

nehmen _____

3 لمن هو؟
ضع دائرة حول الصيغة الصحيحة.

Herr Braun, **nehmen Sie** / **nimm** bitte Platz!

Kinder, **geht** / **geh** jetzt bitte ins Bett!

Rocky, **sitz** / **sitzt** !

Tom, **iss** / **esst** dein Brot!

4 Das Rezept
حوّل كل سطر من الوصفة إلى أمر لصديق (du).

Zwiebeln schneiden _____

Kartoffeln kochen _____

den Salat probieren _____

alles mischen _____

Seiten-Challenge: Gold auf dieser Seite
انتهيت على الورق؟ امسح الرمز أعلى هذه الصفحة واختر التطبيق: التمارين نفسها كاختبارات قصيرة.
احصل على الذهب في كل واحد وضع علامة هنا.

1

الرمز في الأعلى
App

SCHREIB MIT! · دورك
اختر خمس كلمات من هذا الفصل واكتب جملة بكل واحدة.

Prüfen

Mach das!

5 جد الخطأ

في كل جملة كلمة خاطئة. اكتب الجملة صحيحة.

_____ **Kommt bitte her, Tom!**

_____ **Herr Braun, nimm bitte Platz!**

_____ **Esst dein Brot, Lena!**

6 اجعله أمرًا

اكتب الجملة كأمر.

Ihr seid leise. _____

Du sprichst langsam. _____

7 Bilder-Check

اكتب كل كلمة مع der أو die أو das. دون النظر إلى صفحة الكلمات.

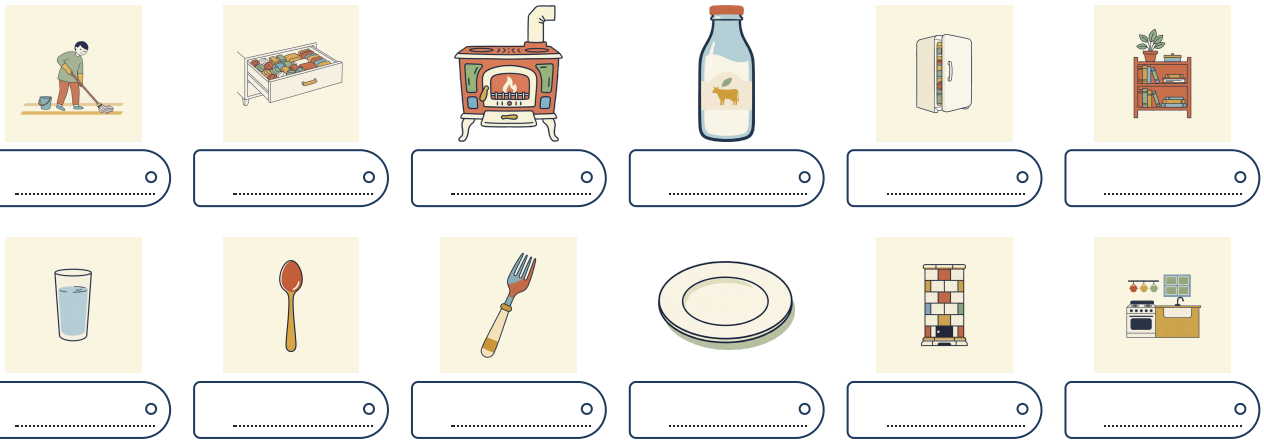

Seiten-Challenge: Gold auf dieser Seite

انتهيت على الورق؟ امسح الرمز أعلى هذه الصفحة واختر التطبيق: التمارين نفسها كاختبارات قصيرة. احصل على الذهب في كل واحد وضع علامة هنا.

2 1

↑ الرمز في الأعلى
App

SCHREIB MIT! · دورك

اكتب ما أخطأت فيه في هاتين الصفحتين، صحيحًا، مرة واحدة لكل خطأ.

Mach das!

Hören

صورة مطبخ تُقرأ فيها كل كلمة بصوت عالٍ. جد كل شيء، واسمعه، وقله بعد الصوت.

languagequiz.org/b/a1-84

Sprechen

جمل يومية، تُسمع وتُكرر. قلها مرتين، والثانية كأنك تقول لصديق ماذا يفعل.

languagequiz.org/b/a1-49

In der App

تمرين الفصل مع تصحيح فوري وسلّم الميداليات.

languagequiz.org/b/a1-66

ICH KANN ... · أستطيع

- [ ] أن أقول لصديق ولأصدقاء ولغريب ماذا يفعلون
- [ ] أن أجعل الأمر ودودًا بـ bitte
- [ ] أن أتبع خطوات وصفة: zuerst، dann، zum Schluss
- [ ] أن أقرأ التعليمات على آلة أو لافتة

انتهيت؟ ضع علامة على ما تستطيعه. صحّح كل صفحة برمزها، أو بالإجابات في الصفحة 140. ضع دائرة حول ما أخطأت فيه وارجع إليه بعد أسبوع.

كل تمرين في هذا الفصل موجود أيضًا كاختبار قصير في التطبيق: امسح أي رمز صفحة واختر التطبيق.

الفصل كاملًا في التطبيق: **languagequiz.org/b/a12-71**



NEWSLETTER

من يستمر يتعلّم أكثر. ونحن نساعدك على الاستمرار.

رسالة واحدة كل أسبوع، بالإنجليزية. ألغِ الاشتراك متى شئت.

اشترك
languagequiz.org/newsletter

Instagram
@language.quiz

MEINE NOTIZEN · ملاحظاتي

Mach das!

كل كلمة مصوَّرة في هذا الفصل على صفحة واحدة. غطِّ الكلمات وقلها من الصور؛ غطِّ الصور وارسمها من الكلمات.



die Schublade
pl. -n
درج

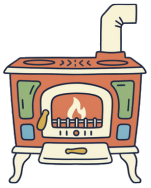

der Herd
pl. -e
موقد



die Milch
لا جمع له
حليب



der Kühlschrank
die Kühlschränke
ثلاجة



das Regal
pl. -e
رف



die Gabel
pl. -n
شوكة



der Teller
لا جمع له
صحن

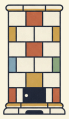

der Ofen
die Öfen
فرن



die Küche
pl. -n
مطبخ



der Boden
die Böden
أرضية



das Rezept
pl. -e
وصفة



die Schürze
pl. -n
مريلة



die Tasse
pl. -n
فنجان



das Glas
die Gläser
كأس



der Löffel
لا جمع له
ملعقة



das Salz
لا جمع له
ملح

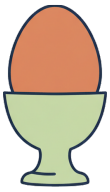

das Ei
pl. -er
بيضة



die Gurke
pl. -n
خيار



die Zwiebel
pl. -n
بصل



die Kartoffel
pl. -n
بطاطا



die Wurst
die Würste
نقانق



das Öl
pl. -e
زيت



12

Eine Nachricht

DIE POST UND DAS HANDY

Ein Briefkasten vor einem Haus: Gelb heißt Post.

1. Welche Farbe hat der Briefkasten?
2. Schreibst du noch Briefe?
3. Wem schreibst du heute?

AUCH BEI DER POST · أيضًا في البريد



der Stift
pl. -e
قلم



die Adresse
pl. -n
عنوان



das Paket
pl. -e
طرد



der Umschlag
die Umschläge
ظرف



der Brief
pl. -e
رسالة



die Post
لا جمع له
البريد، مكتب البريد



die E-Mail
pl. -s
بريد إلكتروني



die Nachricht
pl. -en
رسالة



das Handy
pl. -s
هاتف محمول



die Einladung
pl. -en
دعوة



der Name
pl. -n
اسم



das Papier
pl. -e
ورق



der Computer
لا جمع له
حاسوب



das Telefon
pl. -e
هاتف



das Foto
pl. -s
صورة



das Passwort
die Passwörter
كلمة السر

die Postkarte · pl. -n
بطاقة بريدية

die Briefmarke · pl. -n
طابع

schreiben
يكتب

schicken
يرسل

antworten
يرد

die Überraschung · pl. -en
مفاجأة

Tut mir leid!
آسف!

Liebe Grüße
مع المحبة، مع أطيب التحيات

Bis bald!
أراك قريبًا!


Wortkarten
das Dach
سقف· die Dächer
WÖRTER ZUERST · الكلمات
der Baum
شجرة· die Bäume
das Fenster
لا جمع له· نافذة
die Tür
باب· pl. -en
der Briefkasten
صندوق البريد· die Briefkästen
die Treppe
درج· pl. -n
das Gras
عشب· die Gräser

Leider nicht

Hören, prüfen

Maya في ألمانيا منذ سنة. يوم الاثنين تكتب رسالة لكل من تعرفهم. ثم تصل الأجوبة، واحدًا واحدًا.



Ein alter Briefkasten. Auch er ist gelb.



Eine Postkarte von früher: vorne das Bild, hinten die Nachricht.

MAYA Hallo, ihr Lieben! Am Samstag bin ich ein Jahr in Deutschland. Ich mache ein Fest. Habt ihr um sieben Zeit?

LENA Liebe Maya, das ist schön! Aber ich kann leider nicht kommen, denn ich muss arbeiten. Tut mir leid!

MAX Hi Maya! Am Samstag? Oh nein. Mein Bauch tut wieder weh. Viel Spaß!

KIM Ich möchte gern kommen, aber ich habe keine Fahrkarte. Und mein Zug hat bestimmt Verspätung. Liebe Grüße!

MAYA Lena, kannst du vielleicht am Sonntag?

LENA Am Sonntag? Nein, leider. Am Sonntag schlafe ich.

Eine Postkarte liegt im Briefkasten: „Liebe Frau Maya! Am Samstag habe ich keine Zeit. Herzliche Grüße, Ihre E. Huber."

Samstag, sieben Uhr. Maya sitzt allein in der Küche, mit einem Kuchen. Es klingelt.

Vor der Tür stehen Lena, Max, Kim und Jonas, drei Salate und ein sehr lautes Lied. Es ist Jodeln.

LENA Überraschung! Herzlichen Glückwunsch: ein Jahr!

MAYA Aber ihr habt doch alle keine Zeit!

FRAU HUBER Das stimmt, Frau Maya. Aber um sieben haben Sie immer das Licht an. Also bin ich hier.

العربية · Maya: مرحبًا يا أحبائي! يوم السبت أكمل سنة في ألمانيا. سأقيم حفلة. هل أنتم متفرغون في السابعة؟ · Lena: عزيزتي Maya، هذا جميل! لكن للأسف لا أستطيع أن آتي، لأنه يجب أن أعمل. آسفة! · Max: مرحبًا Maya! يوم السبت؟ يا للأسف. بطني يؤلمني مرة أخرى. استمتعي! · Kim: أودّ أن آتي، لكن ليست عندي تذكرة. وقطاري سيتأخر حتمًا. مع المحبة! · Maya: Lena، هل يناسبك يوم الأحد ربما؟ · Lena: الأحد؟ لا، آسفة. يوم الأحد أنام. · بطاقة بريدية في صندوق البريد: «عزيزتي الآنسة Maya! ليس عندي وقت يوم السبت. مع أطيب التحيات، المخلصة E. Huber» · السبت، الساعة السابعة. Maya جالسة وحدها في المطبخ مع كعكة. يرن جرس الباب. · عند الباب يقف Lena وMax وKim وJonas، وثلاثة صحون سلطة، وأغنية عالية جدًا. إنها Jodeln. · Lena: مفاجأة! مبروك: سنة كاملة! · Maya: لكن لا أحد منكم عنده وقت! · السيدة Huber: هذا صحيح يا آنسة Maya. لكن في السابعة يكون ضوؤك مشتعلًا دائمًا. فها أنا ذا.

Richtig oder falsch? 1

ضع دائرة حول ما يقوله النص.

Maya ist seit **einem Jahr** / **einem Monat** in Deutschland.

Lena sagt: Ich muss **arbeiten** / **schlafen** .

Max sagt: Mein **Bauch** / **Kopf** tut weh.

Frau Huber schreibt **eine Postkarte** / **eine E-Mail** .

Am Samstag kommen **alle** / **nur Lena und Max** .

Warum nicht? 2

أكمل بـ aber أو denn أو leider.

Ich kann _____ nicht kommen.

Ich kann nicht kommen, _____ ich muss arbeiten.

Ich möchte gern kommen, _____ ich habe keine Fahrkarte.

SCHREIB MIT! · دورك

انسخ جملتين من النص تريد أن تتذكرهما، ثم اكتب جملة من عندك على الشكل نفسه.

WUSSTEST DU?

للرسالة أو البطاقة الألمانية بداية ونهاية ثابتتان. للأصدقاء: *Liebe Maya*، *Lieber Max*، وفي الأسفل *Liebe Grüße*، وغالبًا فقط *LG*. وللغرباء: *Sehr geehrte Frau Weber* و*Mit freundlichen Grüßen*.
صحّح السطر الأول فيُغفر لك الباقي.

Prüfen

und, oder, aber, denn

أربع كلمات صغيرة تربط جملتين، والفعل يبقى مكانه

أي شيء أولًا، والفعل ثانيًا

انقل الوقت إلى الأمام، فيقفز الفاعل خلف الفعل.

كلمة الربط	أولًا	الفعل	الباقي
	Ich	fahre	morgen nach Berlin.
	Morgen	fahre	ich nach Berlin.
	Am Abend	sehen	wir fern.
denn	ich	bin	krank.
aber	das	ist	teuer.

كلمات الربط: المكان 0

لا تُحسب: الفعل يبقى في مكانه.

und	oder	aber	denn
و	أو	لكن	لأن

انتبه

dann تُحسب

dann (ثم) تأخذ المكان الأول بنفسها، فيتبعها الفعل فورًا: Zuerst esse ich، *dann gehe* ich.

في جملة

Ich trinke Kaffee und esse Brot.
أشرب القهوة وآكل الخبز.

Tee oder Kaffee? شاي أم قهوة؟

Die Wohnung ist schön, aber teuer.
الشقة جميلة لكنها غالية.

Ich bleibe zu Hause, denn es regnet.
سأبقى في البيت، لأنها تمطر.

كلمات لصفحة التمارين

zuerst أولًا — **dann** ثم — **die Wohnung** شقة — **es regnet** إنها تمطر

1 Mini-Check

ضع دائرة حول الكلمة الصحيحة.

Das ist schön, **aber** / **oder** teuer.

Tee **oder** / **denn** Kaffee?

Morgen **fahre** / **ich** ich nach Berlin.

Ich bleibe zu Hause, **denn** / **und** es regnet.

Ich trinke Kaffee **und** / **denn** esse Brot.

Zuerst esse ich, dann **gehe** / **ich** ich.

SCHREIB MIT! · دورك

اكتب ثلاث جمل من عندك بقاعدة هذه الصفحة. استعمل كلمات من صفحة الكلمات.

WUSSTEST DU?

صناديق البريد في ألمانيا صفراء، والملصق على كل واحد يبيّن متى يُفرغ: الـ *Leerung*. فوّت آخر واحدة يوم الجمعة، فتغادر بطاقتك يوم الاثنين، إلا إن قال الملصق غير ذلك.

Prüfen

Leider kann ich nicht

الدعوة، والإلغاء، والاقتراح: العبارات التي تحتاجها كل رسالة

الدعوة، والرد

قل لا، وقل لماذا، وقل متى بدلًا من ذلك: ثلاث جمل قصيرة ولا أحد يزعل.

تريد أن	اكتب
يدعو	**Hast du am Samstag Zeit? · Kommst du zu meiner Party?**
يقترح	***Wollen wir*** **ins Kino gehen? · Wie wäre es am Sonntag?**
يقول نعم	**Ja, gern! · Das ist eine gute Idee. · Ich komme gern.**
يقول لا	***Leider*** **kann ich nicht. · Tut mir leid, ich habe keine Zeit.**
تعطي السبب	**..., *denn* ich muss arbeiten.**
يقترح وقتًا آخر	**Aber *am Sonntag* habe ich Zeit.**

السطر الأول والأخير

Liebe للمرأة، وLieber للرجل. والختام للأصدقاء أو للغرباء.

Liebe Lena,	Liebe Grüße · Bis bald! · LG
Lieber Max,	Viele Grüße · Dein Tom · Deine Anna
Sehr geehrte Frau Weber,	Mit freundlichen Grüßen

في ألمانيا

مثال حقيقي

Liebe Anna, leider kann ich am Freitag nicht kommen, denn ich bin krank. Aber am Sonntag habe ich Zeit. Wollen wir einen Kaffee trinken? Liebe Grüße, Tom

Mini-Check 2

ضع دائرة حول الكلمة الصحيحة.

Lieber / **Liebe** Max,

Tut **mir** / **mich** leid.

Mit **freundlichen** / **lieben** Grüßen (لغريب)

Liebe / **Lieber** Anna,

Leider / **Gern** kann ich nicht.

Wollen / **Wollt** wir ins Kino gehen?

SCHREIB MIT! · دورك

اكتب ثلاث جمل من عندك بقاعدة هذه الصفحة. استعمل كلمات من صفحة الكلمات.

WUSSTEST DU?

الألمان ما زالوا يكتبون بطاقات بريدية من العطلة، وكثير من المكاتب تعلّقها على حائط. والبطاقة تقول عادة الأشياء الثلاثة نفسها: الطقس جيد، والطعام جيد، وتحياتي للجميع.

Prüfen

Am Briefkasten: Wann kommt die Post?



اللوحة الصغيرة على صندوق بريد حقيقي. *Leerung* وقت إفراغه، والأعداد هي الساعات:
¼16 تعني الرابعة والربع بعد الظهر.

Lies das Schild 1

ضع دائرة حول ما تقوله اللوحة.

Die nächste Leerung ist um **16.15 Uhr** / **11.15 Uhr** .

Am Samstag ist die Leerung um **11.15 Uhr** / **16.15 Uhr** .

Am Sonntag ist die Leerung um **10 Uhr** / **5 Uhr** .

Zu spät? 2

إنه السبت ظهرًا ومعك بطاقة لـ Lena. أكمل الرسالة.

Liebe Lena, die Leerung war um _____ . Die Karte kommt also spät!

Liebe _____ , Maya

SCHREIB MIT! · دورك

اكتب كل كلمة ألمانية تستطيع قراءتها في الصورة، مع أداة التعريف إن كانت اسمًا.

WUSSTEST DU?

Vergiss mein nicht في الأعلى تعني «لا تنسني»، الزهرة. وهي هنا أيضًا تذكير: لا تنسَ الرمز البريدي وعنوانك أنت على الظهر.

Prüfen

Eine Nachricht

1 الوقت أولًا

ابدأ بالكلمة التي بين القوسين.

Ich habe heute keine Zeit. (Heute)

_____

Wir sehen am Abend fern. (Am Abend)

_____

Ich lerne am Montag Deutsch. (Am Montag)

_____

Der Hund schläft jetzt. (Jetzt)

_____

2 und أم oder أم aber أم denn؟

اكتب كلمة الربط.

Tee _____ Kaffee?

Die Wohnung ist schön, _____ teuer.

Ich komme nicht, _____ ich bin krank.

Ich trinke Kaffee _____ esse ein Brot.

Sie ist müde, _____ sie arbeitet.

Wir bleiben zu Hause, _____ es regnet.

3 أين الفعل؟

ضع دائرة حول الجملة الصحيحة.

Morgen fahre ich / **Morgen ich fahre** nach Berlin.

Zuerst esse ich, **dann gehe ich** / **dann ich gehe** .

Ich komme nicht, **denn ich bin** / **denn bin ich** krank.

4 Was passt?

صِل بخط بين كل رسالة وجوابها.

Oh nein! Gute Besserung!	**Hast du am Samstag Zeit?**
Leider nicht, ich muss arbeiten.	**Wollen wir ins Kino gehen?**
Herzlichen Glückwunsch!	**Mein Bauch tut weh.**
Ja, gern! Um wie viel Uhr?	**Ich habe heute Geburtstag.**
Ja, ich komme gern.	**Kommst du am Freitag?**

Seiten-Challenge: Gold auf dieser Seite

انتهيت على الورق؟ امسح الرمز أعلى هذه الصفحة واختر التطبيق: التمارين نفسها كاختبارات قصيرة.
احصل على الذهب في كل واحد وضع علامة هنا.

1

الرمز في الأعلى
App

SCHREIB MIT! · دورك

اختر خمس كلمات من هذا الفصل واكتب جملة بكل واحدة.

Prüfen

Eine Nachricht

Sag ab! 5

Tom يدعوك يوم الجمعة، لكنك لا تستطيع أن تأتي. أكمل رسالتك.

Lieber Tom, leider kann ich am Freitag nicht kommen, denn _____ .

Aber am _____ habe ich Zeit.

Wollen wir _____ ?

_____ Grüße, ...

أسبابك 6

أكمل الجمل.

Ich lerne Deutsch, denn _____ .

Deutsch ist schön, aber _____ .

Bilder-Check 7

اكتب كل كلمة مع der أو die أو das. دون النظر إلى صفحة الكلمات.

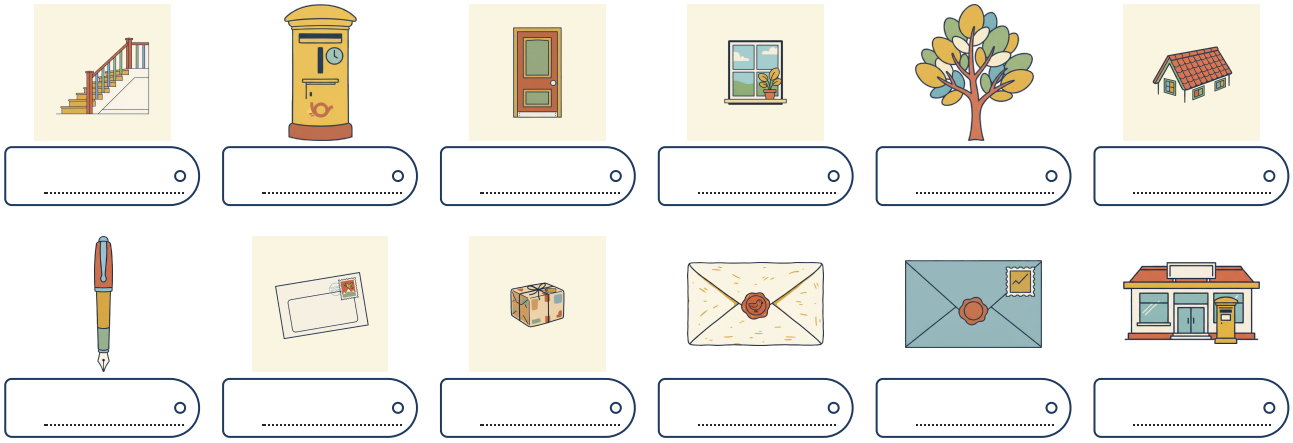

Seiten-Challenge: Gold auf dieser Seite

انتهيت على الورق؟ امسح الرمز أعلى هذه الصفحة واختر التطبيق: التمارين نفسها كاختبارات قصيرة. احصل على الذهب في كل واحد وضع علامة هنا.

2 1

↑ الرمز في الأعلى
App

SCHREIB MIT! · دورك

اكتب ما أخطأت فيه في هاتين الصفحتين، صحيحًا، مرة واحدة لكل خطأ.

Eine Nachricht

Hören

Anna تترك رسالة عن يوم السبت: متى، وأين، وماذا تحضر. استمع، ثم اكتب الجواب الذي سترسله لها.

languagequiz.org/b/a1-58

Sprechen

تحدّث مع المعلم عن أسبوعك: اقترح وقتًا، وقل لا بأدب، واعرض يومًا آخر. يسجّل ما يجب تصحيحه.

languagequiz.org/b/a1-78

In der App

تمرين الفصل مع تصحيح فوري وسلّم الميداليات.

languagequiz.org/b/a1-69

ICH KANN ... · أستطيع

- [ ] أن أدعو شخصًا وأرد على دعوة
- [ ] أن أقول لا بأدب، مع سبب ووقت آخر
- [ ] أن أربط الجمل بـ und وoder وaber وdenn
- [ ] أن أبدأ وأنهي بطاقة ورسالة وبريدًا إلكترونيًا

انتهيت؟ ضع علامة على ما تستطيعه. صحّح كل صفحة برمزها، أو بالإجابات في الصفحة 140. ضع دائرة حول ما أخطأت فيه وارجع إليه بعد أسبوع.

كل تمرين في هذا الفصل موجود أيضًا كاختبار قصير في التطبيق: امسح أي رمز صفحة واختر التطبيق.

الفصل كاملًا في التطبيق: **languagequiz.org/b/a12-78**

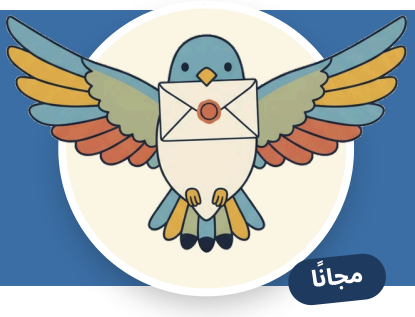

Instagram
@language.quiz

اشترك
languagequiz.org/newsletter

NEWSLETTER

كتب وتمارين جديدة كل أسبوع.
لا تفوّت شيئًا منها.

رسالة واحدة كل أسبوع، بالإنجليزية. ألغِ الاشتراك متى شئت.

MEINE NOTIZEN · ملاحظاتي

Eine Nachricht

كل كلمة مصوَّرة في هذا الفصل على صفحة واحدة. غطِّ الكلمات وقلها من الصور؛ غطِّ الصور وارسمها من الكلمات.



der Briefkasten
die Briefkästen
صندوق البريد

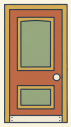

die Tür
pl. -en
باب



das Fenster
لا جمع له
نافذة

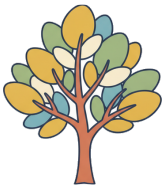

der Baum
die Bäume
شجرة



das Dach
die Dächer
سقف



das Paket
pl. -e
طرد

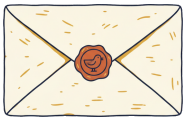

der Umschlag
die Umschläge
ظرف

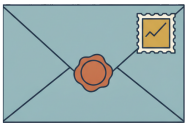

der Brief
pl. -e
رسالة



die Post
لا جمع له
البريد، مكتب البريد



die Treppe
pl. -n
درج



die Einladung
pl. -en
دعوة



der Name
pl. -n
اسم



das Papier
pl. -e
ورق



der Stift
pl. -e
قلم



die Adresse
pl. -n
عنوان



das Foto
pl. -s
صورة



das Passwort
die Passwörter
كلمة السر



die E-Mail
pl. -s
بريد إلكتروني



die Nachricht
pl. -en
رسالة



das Handy
pl. -s
هاتف محمول



der Computer
لا جمع له
حاسوب



das Telefon
pl. -e
هاتف

Hören, prüfen

MEHR LESEN · 1

Dreitausend Brote



In Deutschland gibt es mehr als dreitausend Brotsorten. Das ist Weltrekord! Die Bäcker haben ein Brotregister: Dort steht jedes Brot mit Namen und Rezept. Seit 2014 ist die deutsche Brotkultur offiziell Kulturerbe.

Warum so viele Brote? Deutschland hat viel Roggen und Weizen, und jede Region hat ihr eigenes Brot. Im Norden isst man dunkles Brot, im Süden Brezeln und Weißbrot. Das wichtigste Brot ist das Mischbrot aus Roggen und Weizen.

In der Bäckerei kauft man ein ganzes Brot oder ein halbes Brot. Ein Kilo Brot kostet etwa drei bis fünf Euro. Viele Leute kaufen auch Brötchen. Ein Brötchen ist ein kleines Brot. Aber Achtung: Das Wort ist in jeder Region anders! In Berlin sagt man Schrippe, in Bayern Semmel, in Hamburg Rundstück, in Schwaben Weckle. Alle meinen das gleiche kleine Brot.

Die Deutschen essen viel Brot: etwa fünfzig Kilo pro Person im Jahr. Am Morgen essen sie Brötchen mit Butter und Marmelade. Am Abend essen viele Familien Brot mit Käse und Wurst. Das heißt Abendbrot.

FRAGEN ZUM TEXT

Dreitausend Brote

Kreuze an. Zu jeder Frage passt genau eine Antwort. Such die Stelle im Text und unterstreiche sie.

1 Wie viele Brotsorten gibt es in Deutschland?

- ☐ **a** mehr als dreihundert
- ☐ **b** mehr als dreitausend
- ☐ **c** etwa fünfzig
- ☐ **d** genau 2014

2 Was ist das Brotregister?

- ☐ **a** eine große, alte Bäckerei in Berlin mit vielen Broten im Fenster
- ☐ **b** eine Liste mit allen Broten, Namen und Rezepten
- ☐ **c** ein Brot aus Roggen
- ☐ **d** ein Preis für Bäcker

3 Was isst man im Süden?

- ☐ **a** dunkles Brot aus Roggen mit Butter und Käse
- ☐ **b** Brezeln und Weißbrot
- ☐ **c** nur Brötchen
- ☐ **d** Abendbrot

4 Was kostet ein Kilo Brot etwa?

- ☐ **a** fünfzig Euro
- ☐ **b** drei bis fünf Euro
- ☐ **c** dreitausend Euro
- ☐ **d** fünfzig Cent für ein ganzes Brot

5 Wie heißt das Brötchen in Bayern?

- ☐ **a** Schrippe
- ☐ **b** Rundstück
- ☐ **c** Semmel
- ☐ **d** Weckle

6 Schrippe, Semmel, Rundstück, Weckle: Was ist richtig?

- ☐ **a** Das sind vier verschiedene Brote.
- ☐ **b** Das sind vier Wörter für das gleiche kleine Brot.
- ☐ **c** Das sind vier Bäckereien in vier verschiedenen Städten in Deutschland.
- ☐ **d** Das sind vier Regionen.

7 Wie viel Brot isst eine Person pro Jahr?

- ☐ **a** etwa fünf Kilo
- ☐ **b** etwa fünfzig Kilo
- ☐ **c** etwa fünfhundert Gramm
- ☐ **d** etwa dreitausend Kilo

8 Was ist Abendbrot?

- ☐ **a** ein Brot aus dem Süden
- ☐ **b** Brot mit Käse und Wurst am Abend
- ☐ **c** Brötchen mit Marmelade am Morgen
- ☐ **d** ein Brot für Kinder

SCHREIB MIT!

Fass den Text in drei Sätzen zusammen. Schreib dann einen Satz dazu, was du selbst darüber denkst.

Hören, prüfen

MEHR LESEN · 2

Wirf die Flasche nicht weg!



Du kaufst in Deutschland eine Flasche Wasser. Sie kostet einen Euro. Aber an der Kasse bezahlst du einen Euro fünfundzwanzig. Warum? Die 25 Cent sind Pfand. Du bekommst das Geld zurück, wenn du die Flasche zurückbringst.

So funktioniert es: Trink das Wasser. Wirf die Flasche nicht weg! Bring sie in einen Supermarkt. Dort steht ein Pfandautomat. Stell die Flasche in den Automaten. Der Automat liest das Etikett und gibt dir einen Bon. Mit dem Bon gehst du zur Kasse und bekommst dein Geld.

Das Pfand gibt es seit 2003. Es gibt zwei Arten: Einwegflaschen aus dünnem Plastik und Dosen haben 25 Cent Pfand. Mehrwegflaschen aus Glas oder dickem Plastik haben nur 8 oder 15 Cent. Diese Flaschen werden gewaschen und bis zu fünfzig Mal neu gefüllt.

Darum siehst du in Parks oft Menschen mit großen Taschen. Sie sammeln Flaschen. Zehn Flaschen sind zwei Euro fünfzig. Viele Leute stellen ihre leeren Flaschen deshalb neben den Mülleimer, nicht hinein. Das ist kein Müll. Das ist Geld.

FRAGEN ZUM TEXT

Wirf die Flasche nicht weg!

Kreuze an. Zu jeder Frage passt genau eine Antwort. Such die Stelle im Text und unterstreiche sie.

1 Die Flasche Wasser kostet einen Euro. Was bezahlt man an der Kasse?

- ☐ **a** einen Euro
- ☐ **b** einen Euro fünfundzwanzig
- ☐ **c** fünfundzwanzig Cent
- ☐ **d** zwei Euro fünfzig mit dem Pfand für die Flasche

2 „Wirf die Flasche nicht weg!“ Welche Form ist das?

- ☐ **a** Imperativ, du-Form, trennbares Verb wegwerfen
- ☐ **b** Frage
- ☐ **c** Imperativ, Sie-Form, höflich: Werfen Sie die Flasche nicht weg
- ☐ **d** Präsens, er-Form

3 Was macht der Pfandautomat?

- ☐ **a** Er wäscht die Flasche.
- ☐ **b** Er gibt dir das Wasser zurück.
- ☐ **c** Er liest das Etikett und gibt dir einen Bon.
- ☐ **d** Er gibt dir direkt das Geld in die Hand, ohne Bon und ohne Kasse.

4 Seit wann gibt es das Pfand?

- ☐ **a** seit 2003
- ☐ **b** seit 2013
- ☐ **c** seit 1925
- ☐ **d** seit 2030

5 Wie viel Pfand hat eine Dose?

- ☐ **a** 8 Cent
- ☐ **b** 15 Cent
- ☐ **c** 25 Cent
- ☐ **d** kein Pfand

6 Was passiert mit Mehrwegflaschen?

- ☐ **a** Sie werden weggeworfen.
- ☐ **b** Sie werden gewaschen und bis zu fünfzig Mal neu gefüllt.
- ☐ **c** Sie kosten 25 Cent Pfand und werden danach weggeworfen.
- ☐ **d** Sie bleiben im Automaten.

7 Warum sieht man in Parks Menschen mit großen Taschen?

- ☐ **a** Sie kaufen Wasser.
- ☐ **b** Sie sammeln Flaschen für das Pfand.
- ☐ **c** Sie bringen den Müll aus dem Park weg und bekommen dafür Geld von der Stadt.
- ☐ **d** Sie verkaufen Taschen.

8 „Das ist kein Müll. Das ist Geld.“ Warum kein und nicht nicht?

- ☐ **a** weil Müll ein Nomen ohne Artikel ist
- ☐ **b** weil der Satz eine Frage ist und Fragen immer kein brauchen
- ☐ **c** weil Geld teuer ist
- ☐ **d** weil kein immer am Satzende steht

SCHREIB MIT!

Fass den Text in drei Sätzen zusammen. Schreib dann einen Satz dazu, was du selbst darüber denkst.

Hören, prüfen

MEHR LESEN · 3

Die Stadt der Fahrräder

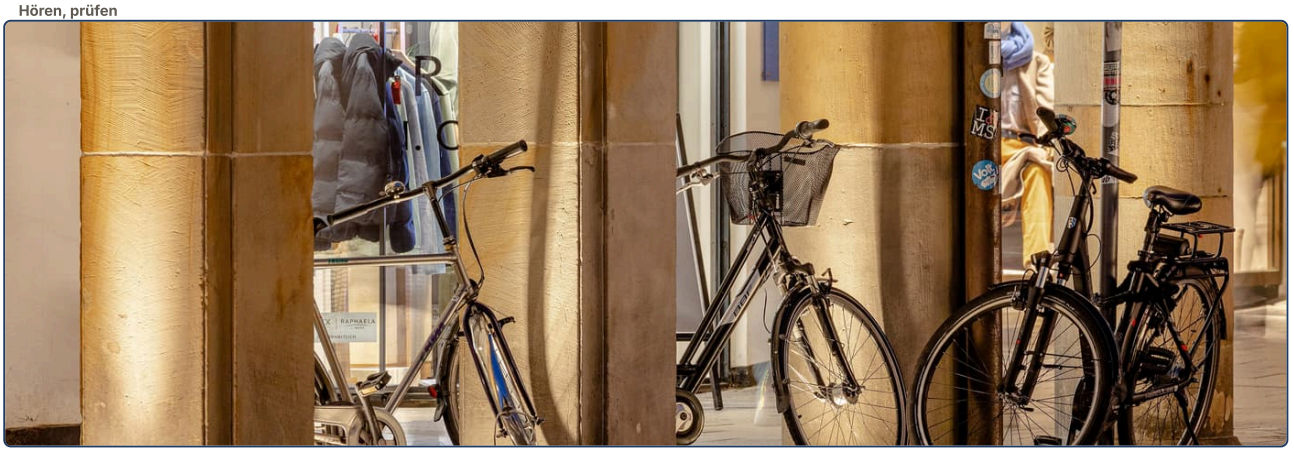

Münster liegt im Westen von Deutschland. Die Stadt hat etwa dreihundertzwanzigtausend Einwohner und etwa fünfhunderttausend Fahrräder. Das sind mehr Fahrräder als Menschen! In Münster sagt man nicht Fahrrad, man sagt Leeze.

Jeden Morgen fahren die Leute mit dem Rad zur Arbeit, zur Uni oder in die Stadt. Fast jeder Zweite fährt Rad, auch im Winter und im Regen. Die Studenten fahren zur Universität, die Kinder zur Schule, die Eltern zum Supermarkt. Am Abend fahren alle nach Hause.

Am Hauptbahnhof steht die Radstation. Das ist ein Parkhaus nur für Fahrräder. Dort kann man dreitausenddreihundert Räder parken. Man kann das Rad auch reparieren lassen, waschen lassen oder ein Rad mieten.

Um die Altstadt läuft die Promenade. Das ist ein grüner Ring, viereinhalb Kilometer lang. Hier dürfen keine Autos fahren, nur Fahrräder und Fußgänger. Man muss aber aufpassen: Hier fahren sehr viele Räder sehr schnell!

Wer in Münster wohnt, braucht kein Auto. Aber er muss ein gutes Schloss haben: Jedes Jahr werden viele Räder gestohlen.

FRAGEN ZUM TEXT

Die Stadt der Fahrräder

Kreuze an. Zu jeder Frage passt genau eine Antwort. Such die Stelle im Text und unterstreiche sie.

1 Wie viele Fahrräder hat Münster etwa?

- ☐ **a** dreihundertzwanzigtausend
- ☐ **b** fünfhunderttausend
- ☐ **c** dreitausenddreihundert
- ☐ **d** fünfzigtausend

2 Was ist eine Leeze?

- ☐ **a** eine lange Straße in Münster, auf der nur Fahrräder fahren
- ☐ **b** das Wort für Fahrrad in Münster
- ☐ **c** ein Parkhaus
- ☐ **d** ein Schloss

3 Wohin fahren die Kinder am Morgen?

- ☐ **a** zur Arbeit
- ☐ **b** zum Supermarkt
- ☐ **c** zur Schule
- ☐ **d** nach Hause

4 „Am Abend fahren alle nach Hause." Warum nach und nicht zu?

- ☐ **a** weil nach Hause eine feste Wendung ist, wie nach Berlin
- ☐ **b** weil Haus ein Gebäude ist und Gebäude immer nach nehmen
- ☐ **c** weil es Abend ist
- ☐ **d** weil alle Plural ist

5 Was ist die Radstation?

- ☐ **a** ein Bahnhof für Züge
- ☐ **b** ein Parkhaus nur für Fahrräder am Hauptbahnhof
- ☐ **c** ein großes Geschäft für Autos und Fahrräder am Hauptbahnhof
- ☐ **d** eine Brücke

6 Was kann man in der Radstation NICHT machen?

- ☐ **a** das Rad parken
- ☐ **b** das Rad reparieren lassen
- ☐ **c** ein Rad mieten
- ☐ **d** ein Auto parken

7 Wer darf auf der Promenade fahren?

- ☐ **a** nur Autos
- ☐ **b** Fahrräder und Fußgänger, keine Autos
- ☐ **c** nur Busse und Taxis, aber keine privaten Autos
- ☐ **d** niemand

8 Was muss man in Münster haben, und warum?

- ☐ **a** ein Auto, weil die Stadt groß ist
- ☐ **b** ein gutes Schloss, weil viele Räder gestohlen werden
- ☐ **c** einen Regenschirm, weil es in Münster sehr oft und sehr lange regnet
- ☐ **d** eine Monatskarte für den Bus

SCHREIB MIT!

Fass den Text in drei Sätzen zusammen. Schreib dann einen Satz dazu, was du selbst darüber denkst.

Hören, prüfen

MEHR LESEN · 4

Sonntag ist Sonntag



Du bist neu in Deutschland. Es ist Sonntag, und du brauchst Milch. Du gehst zum Supermarkt. Aber der Supermarkt ist geschlossen. Alle Geschäfte sind geschlossen! Nur die Bäckerei ist am Morgen für drei Stunden offen, und die Tankstelle.

Das ist Gesetz. Von Montag bis Samstag sind die Geschäfte offen, oft von sieben bis zweiundzwanzig Uhr. Am Sonntag nicht. Der Sonntag ist ein Ruhetag. Man darf auch nicht bohren, nicht Rasen mähen und keine laute Musik machen. Das heißt Sonntagsruhe. Die Nachbarn hören alles!

Was machen die Deutschen am Sonntag? Sie schlafen lange, frühstücken lange, gehen spazieren oder machen eine Radtour. Um sechzehn Uhr gibt es Kaffee und Kuchen. Das ist fast ein Ritual.

Es gibt auch Feiertage. Der wichtigste ist der 3. Oktober, der Tag der Deutschen Einheit. An diesem Tag im Jahr 1990 wurden Ost- und Westdeutschland wieder ein Land. Seit 1990 feiert Deutschland jedes Jahr am 3. Oktober. Dann sind die Geschäfte auch geschlossen, egal, welcher Wochentag es ist.

FRAGEN ZUM TEXT

Sonntag ist Sonntag

Kreuze an. Zu jeder Frage passt genau eine Antwort. Such die Stelle im Text und unterstreiche sie.

1 Was ist am Sonntag offen?

- ☐ **a** alle Supermärkte
- ☐ **b** nur die Bäckerei am Morgen und die Tankstelle
- ☐ **c** nichts
- ☐ **d** nur die kleinen Geschäfte in der Stadt, nicht die Supermärkte

2 Wann sind die Geschäfte offen?

- ☐ **a** von Montag bis Sonntag
- ☐ **b** von Montag bis Samstag, oft von sieben bis zweiundzwanzig Uhr
- ☐ **c** nur am Samstag von sieben bis zweiundzwanzig Uhr und sonst nie
- ☐ **d** jeden Tag um sechzehn Uhr

3 Was darf man am Sonntag NICHT machen?

- ☐ **a** spazieren gehen oder eine Radtour machen
- ☐ **b** lange schlafen
- ☐ **c** bohren und Rasen mähen
- ☐ **d** Kuchen essen

4 Was ist Sonntagsruhe?

- ☐ **a** ein langes Frühstück mit der ganzen Familie am Sonntag
- ☐ **b** die Regel: keinen Lärm am Sonntag
- ☐ **c** ein Feiertag im Oktober
- ☐ **d** Kaffee und Kuchen um vier

5 Um wie viel Uhr gibt es Kaffee und Kuchen?

- ☐ **a** um sieben Uhr
- ☐ **b** um zwölf Uhr
- ☐ **c** um sechzehn Uhr
- ☐ **d** um zweiundzwanzig Uhr

6 Was ist der 3. Oktober?

- ☐ **a** der erste Sonntag im Oktober, an dem alle Geschäfte offen sind
- ☐ **b** der Tag der Deutschen Einheit
- ☐ **c** ein Markttag
- ☐ **d** der Geburtstag von Berlin

7 Seit wann feiert Deutschland am 3. Oktober?

- ☐ **a** seit 1949
- ☐ **b** seit 1989
- ☐ **c** seit 1990
- ☐ **d** seit 2003

8 Der 3. Oktober ist ein Dienstag. Sind die Geschäfte offen?

- ☐ **a** Ja, weil Dienstag kein Sonntag ist und die Geschäfte dann normal offen haben.
- ☐ **b** Nein, an einem Feiertag sind sie geschlossen, egal, welcher Wochentag.
- ☐ **c** Nur am Morgen.
- ☐ **d** Nur die Supermärkte.

SCHREIB MIT!

Fass den Text in drei Sätzen zusammen. Schreib dann einen Satz dazu, was du selbst darüber denkst.

Hören, prüfen

MEHR LESEN · 5

Die Nacht, in der die Mauer fiel



Von 1961 bis 1989 war Berlin eine Stadt mit zwei Teilen: West-Berlin und Ost-Berlin. In der Mitte war die Mauer. Sie war 155 Kilometer lang und fast vier Meter hoch. Die Regierung von Ostdeutschland hat die Mauer im August 1961 gebaut. Die Menschen im Osten durften nicht in den Westen.

Familien hatten plötzlich eine Grenze in der Mitte. Eine Oma wohnte im Osten, ihre Enkel im Westen. 28 Jahre lang war das so.

Im Herbst 1989 waren viele Menschen im Osten auf der Straße. Sie haben demonstriert und gerufen: „Wir sind das Volk!“ Am Abend des 9. November 1989 hat ein Politiker im Fernsehen gesagt: Die Grenze ist offen. Tausende Menschen sind sofort zur Mauer gegangen. Um 23 Uhr haben die Soldaten die Tore geöffnet. Die Menschen haben gelacht, geweint, getanzt und auf der Mauer gesessen. Es war eine große Party.

Ein Jahr später, am 3. Oktober 1990, war Deutschland wieder ein Land. Heute siehst du die Mauer nur noch an wenigen Orten. Ein Teil steht an der Spree: die East Side Gallery, 1,3 Kilometer lang, mit vielen Bildern.

FRAGEN ZUM TEXT

Die Nacht, in der die Mauer fiel

Kreuze an. Zu jeder Frage passt genau eine Antwort. Such die Stelle im Text und unterstreiche sie.

1 Wie lang war die Mauer?

- ☐ **a** fünfzehn Kilometer
- ☐ **b** 155 Kilometer
- ☐ **c** 1,3 Kilometer
- ☐ **d** vier Kilometer

2 Wann hat Ostdeutschland die Mauer gebaut?

- ☐ **a** im August 1961
- ☐ **b** im November 1989
- ☐ **c** im Oktober 1990
- ☐ **d** im Herbst 1989

3 „Familien hatten plötzlich eine Grenze in der Mitte." Welche Form ist hatten?

- ☐ **a** Präsens von haben für wir und sie, wie wir haben
- ☐ **b** Vergangenheit von haben, Plural
- ☐ **c** Vergangenheit von sein
- ☐ **d** Imperativ

4 Wie lange war die Mauer da?

- ☐ **a** acht Jahre
- ☐ **b** achtzehn Jahre, von 1971 bis 1989
- ☐ **c** achtundzwanzig Jahre
- ☐ **d** achtzig Jahre

5 Was haben die Menschen im Herbst 1989 gerufen?

- ☐ **a** „Die Grenze ist offen!"
- ☐ **b** „Wir sind das Volk!"
- ☐ **c** „Berlin ist eine Stadt!"
- ☐ **d** „Es ist eine Party!"

6 Was ist am 9. November 1989 um 23 Uhr passiert?

- ☐ **a** Die Regierung hat die Mauer gebaut.
- ☐ **b** Die Soldaten haben die Tore geöffnet.
- ☐ **c** Deutschland war wieder ein Land.
- ☐ **d** Ein Politiker hat im Fernsehen gesprochen.

7 „Tausende Menschen sind sofort zur Mauer gegangen." Warum sind und nicht haben?

- ☐ **a** weil gehen eine Bewegung ist
- ☐ **b** weil Menschen Plural ist und der Plural immer sein nimmt
- ☐ **c** weil es sofort passiert ist
- ☐ **d** weil die Mauer groß ist

8 Was ist die East Side Gallery?

- ☐ **a** ein großes Museum in West-Berlin mit Bildern von der Mauer
- ☐ **b** ein Teil der Mauer an der Spree mit vielen Bildern
- ☐ **c** ein Tor in der Mauer
- ☐ **d** eine Party am 9. November

SCHREIB MIT!

Fass den Text in drei Sätzen zusammen. Schreib dann einen Satz dazu, was du selbst darüber denkst.

Hören

MEHR HÖREN · 6

Szene: Beim Arzt

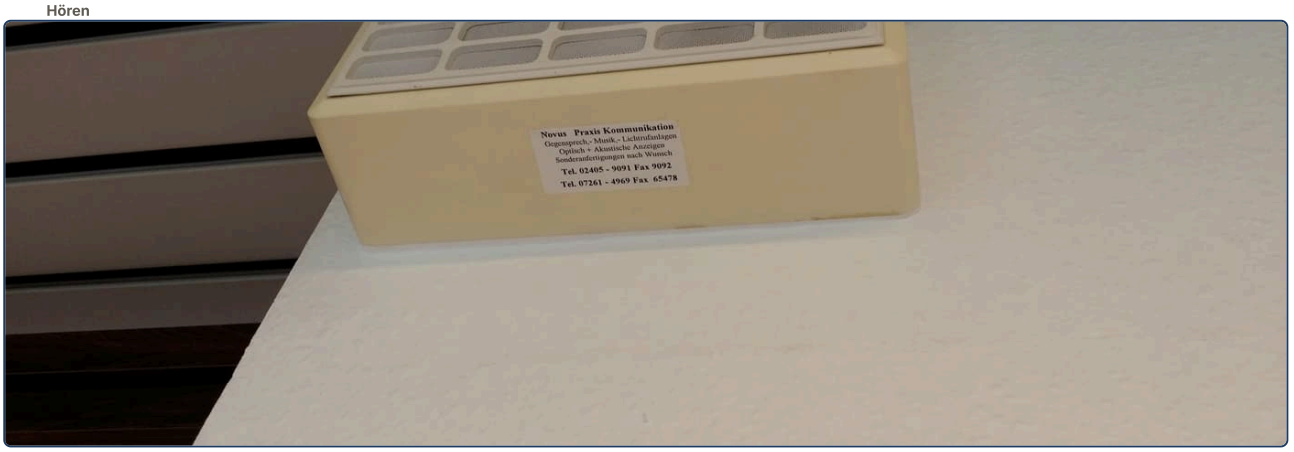

Lies zuerst die Fragen. Scanne dann den Code und hör den Text zweimal. Kreuze beim zweiten Hören an. Den Text zum Nachlesen findest du auf der nächsten Seite.

1 Was tut dem Patienten weh?

- ☐ **a** der Kopf und der Hals
- ☐ **b** der Bauch und die Ohren
- ☐ **c** die Hand und der Fuß
- ☐ **d** nur der Kopf

2 Was möchte der Empfang sehen?

- ☐ **a** den Pass oder den Personalausweis
- ☐ **b** die Versichertenkarte
- ☐ **c** das Rezept
- ☐ **d** die Krankschreibung

3 Wie lange muss der Patient im Wartezimmer warten?

- ☐ **a** etwa zwei Minuten
- ☐ **b** etwa zwanzig Minuten
- ☐ **c** etwa drei Tage
- ☐ **d** er muss nicht warten

4 Seit wann ist der Patient krank?

- ☐ **a** seit heute Morgen
- ☐ **b** seit Montag, also seit drei Tagen
- ☐ **c** seit einer Woche, also seit dem letzten Mittwoch
- ☐ **d** seit zwanzig Minuten

5 „Meine Ohren sind okay." Warum meine und nicht mein?

- ☐ **a** weil Ohren Plural ist
- ☐ **b** weil Ohr feminin ist
- ☐ **c** weil der Patient höflich ist
- ☐ **d** weil es ein Akkusativ ist

6 Was muss der Patient machen?

- ☐ **a** viel arbeiten und wenig schlafen
- ☐ **b** viel trinken und viel schlafen
- ☐ **c** zum Zahnarzt gehen
- ☐ **d** drei Tage nichts essen

7 „Sie dürfen drei Tage nicht arbeiten." Was bedeutet das?

- ☐ **a** Er kann nicht arbeiten, weil er zurzeit keine Arbeit und keinen Chef hat.
- ☐ **b** Er soll nicht arbeiten; die Ärztin erlaubt es nicht.
- ☐ **c** Er muss drei Tage arbeiten.
- ☐ **d** Er will nicht arbeiten.

8 Wie oft nimmt der Patient die Tabletten?

- ☐ **a** eine am Morgen und eine am Abend
- ☐ **b** drei am Tag, morgens, mittags und abends
- ☐ **c** eine pro Woche
- ☐ **d** nur bei Fieber

ZUM NACHLESEN

Szene: Beim Arzt

Lies den Text erst, nachdem du ihn gehört hast. Unterstreiche, was du beim Hören nicht verstanden hast.

EMPFANG Guten Morgen. Haben Sie einen Termin?

PATIENT Nein, aber ich bin krank. Mein Kopf tut weh, und mein Hals tut auch weh.

EMPFANG Kein Problem. Wie ist Ihr Name?

PATIENT David Okafor.

EMPFANG Haben Sie Ihre Versichertenkarte?

PATIENT Ja, hier ist meine Karte.

EMPFANG Danke. Bitte nehmen Sie im Wartezimmer Platz. Es dauert etwa zwanzig Minuten.

ÄRZTIN Herr Okafor? Kommen Sie bitte. Was fehlt Ihnen?

PATIENT Mein Kopf tut weh, mein Hals tut weh, und ich bin sehr müde.

ÄRZTIN Seit wann?

PATIENT Seit Montag. Also seit drei Tagen.

ÄRZTIN Haben Sie Fieber?

PATIENT Ja, heute Morgen achtunddreißig fünf.

ÄRZTIN Öffnen Sie bitte Ihren Mund. Ja, Ihr Hals ist sehr rot. Tun die Ohren auch weh?

PATIENT Nein, meine Ohren sind okay. Aber ich habe Husten.

ÄRZTIN Das ist eine Erkältung mit Fieber. Sie müssen viel trinken, Tee oder Wasser, und viel schlafen. Sie dürfen drei Tage nicht arbeiten. Ich schreibe Sie krank.

PATIENT Brauche ich Medikamente?

ÄRZTIN Ich gebe Ihnen ein Rezept für Tabletten gegen die Halsschmerzen. Nehmen Sie eine Tablette am Morgen und eine am Abend. Die Apotheke ist gleich nebenan.

PATIENT Danke. Und die Krankschreibung?

ÄRZTIN Die bekommen Sie am Empfang. Sie geht automatisch an Ihre Krankenkasse. Für Ihren Chef bekommen Sie ein Papier. Gute Besserung, Herr Okafor!

PATIENT Vielen Dank. Auf Wiedersehen.

Hören

Telefonat: Kommst du zu meiner Party?



Lies zuerst die Fragen. Scanne dann den Code und hör den Text zweimal. Kreuze beim zweiten Hören an. Den Text zum Nachlesen findest du auf der nächsten Seite.

1 Wann hat Elif Geburtstag?

- ☐ **a** am Sonntag
- ☐ **b** am Samstag
- ☐ **c** am Montag
- ☐ **d** heute

2 Warum sagt Elif „Nein, nein, noch nicht!“?

- ☐ **a** Ben soll nicht zur Party kommen.
- ☐ **b** In Deutschland gratuliert man nicht vor dem Geburtstag.
- ☐ **c** Die Party ist noch nicht fertig, Elif muss noch den Kuchen holen.
- ☐ **d** Ben hat den falschen Tag.

3 „Ich lade dich ein.“ Welche zwei Dinge siehst du in diesem Satz?

- ☐ **a** Akkusativ-Pronomen dich und trennbares Verb einladen
- ☐ **b** Dativ-Pronomen dir und ein Modalverb am Satzende
- ☐ **c** Imperativ und Plural
- ☐ **d** Possessiv und Perfekt

4 Wann holt Ben Elif ab, und wann fängt die Party an?

- ☐ **a** um sechs; um sieben
- ☐ **b** um halb sieben; um acht
- ☐ **c** um acht; um halb sieben
- ☐ **d** um sieben; um neun

5 Was soll Ben mitbringen?

- ☐ **a** einen Kuchen und ein Buch
- ☐ **b** einen Salat und Musik
- ☐ **c** Getränke und Blumen
- ☐ **d** nichts

6 „Ich lade ihn auch ein. Und seine Schwester. Kennst du sie?“ Wer ist ihn, wer ist sie?

- ☐ **a** ihn = Jonas, sie = seine Schwester
- ☐ **b** ihn = Ben, der Freund, sie = Elif, die Gastgeberin
- ☐ **c** ihn = der Kuchen, sie = die Party
- ☐ **d** ihn = Jonas, sie = die Kollegen

7 Wer bringt in Deutschland den Kuchen ins Büro?

- ☐ **a** die Kollegen, die zusammen Geld sammeln
- ☐ **b** der Chef
- ☐ **c** die Person, die Geburtstag hat
- ☐ **d** die Bäckerei

8 Was macht Elif am Sonntag?

- ☐ **a** Sie feiert die Party.
- ☐ **b** Sie backt einen Kuchen für die Kollegen.
- ☐ **c** Sie holt den Kuchen bei der Bäckerei ab.
- ☐ **d** Sie ruft Ben an.

ZUM NACHLESEN

Telefonat: Kommst du zu meiner Party?

Lies den Text erst, nachdem du ihn gehört hast. Unterstreiche, was du beim Hören nicht verstanden hast.

ELIF Hallo Ben, hier ist Elif!

BEN Hallo Elif! Wie geht es dir?

ELIF Gut! Ich habe am Samstag Geburtstag und mache eine Party. Ich lade dich ein. Kommst du?

BEN Natürlich komme ich!
Herzlichen Glückwunsch!

ELIF Nein, nein, noch nicht! In Deutschland gratuliert man nicht vor dem Geburtstag. Das bringt Unglück. Gratuliere mir am Samstag.

BEN Oh, okay. Dann gratuliere ich dir am Samstag. Wann fängt die Party an?

ELIF Um acht Uhr, bei mir zu Hause. Kannst du mich vielleicht vorher abholen? Ich hole den Kuchen bei der Bäckerei ab, und er ist sehr groß.

BEN Klar. Ich hole dich um halb sieben ab. Wo ist die Bäckerei?

ELIF In der Gartenstraße, neben der Post. Ich rufe dich am Samstag um sechs an.

BEN Gut. Soll ich etwas mitbringen?

ELIF Ja, bring bitte einen Salat mit. Und Musik! Du hast gute Musik.

BEN Mache ich. Und ein Geschenk?

ELIF Du musst nichts kaufen. Aber wenn du willst: Ich lese gern. Ein Buch ist super.

BEN Kommt Jonas auch?

ELIF Ja, ich lade ihn auch ein. Und seine Schwester. Kennst du sie?

BEN Nein, ich kenne sie nicht. Aber das ist okay.

ELIF Ach, und noch etwas: Am Montag bringe ich für meine Kollegen einen Kuchen ins Büro.
In Deutschland macht das die Person, die Geburtstag hat. Nicht die Kollegen! Also backe ich am Sonntag.

BEN Zwei Kuchen in einer Woche. Du bist ein Glückspilz. Bis Samstag, Elif!

ELIF Bis Samstag! Und vergiss den Salat nicht!

Hören

MEHR HÖREN · 8

Interview: Um drei Uhr aufstehen



Lies zuerst die Fragen. Scanne dann den Code und hör den Text zweimal. Kreuze beim zweiten Hören an. Den Text zum Nachlesen findest du auf der nächsten Seite.

1 Um wie viel Uhr steht der Bäcker auf?

- ☐ **a** um drei Uhr
- ☐ **b** um halb vier
- ☐ **c** um fünf Uhr
- ☐ **d** um sechs Uhr

2 Was macht er zuerst in der Backstube?

- ☐ **a** Er formt die Brötchen.
- ☐ **b** Er macht den Ofen an.
- ☐ **c** Er macht den Laden auf.
- ☐ **d** Er schläft zwei Stunden.

3 Wie viele Brötchen formt er?

- ☐ **a** etwa vierzig
- ☐ **b** etwa vierhundert
- ☐ **c** etwa viertausend
- ☐ **d** etwa neuntausend

4 „Um sechs Uhr. Meine Frau macht den Laden auf." Welches Verb ist das?

- ☐ **a** machen
- ☐ **b** aufmachen, trennbar: öffnen
- ☐ **c** zumachen, trennbar: den Laden am Abend schließen
- ☐ **d** anmachen

5 Wann ist es im Laden sehr voll?

- ☐ **a** von drei bis fünf Uhr am Morgen
- ☐ **b** von sechs bis acht
- ☐ **c** um dreizehn Uhr
- ☐ **d** am Abend

6 Warum schmeckt sein Brot anders als im Supermarkt?

- ☐ **a** weil er mehr Salz nimmt
- ☐ **b** weil sein Teig zwölf Stunden ruht und jede Stadt ihr eigenes Rezept hat
- ☐ **c** weil er um drei Uhr aufsteht und schon um fünf Uhr die ersten Brote backt
- ☐ **d** weil der Ofen alt ist

7 „Die Arbeit ist hart und die Nacht ist lang, deshalb finden wir kaum junge Leute." Was zeigt deshalb?

- ☐ **a** einen Gegensatz zwischen der Arbeit und der Nacht
- ☐ **b** die Folge: darum gibt es kaum junge Leute
- ☐ **c** eine Zeit
- ☐ **d** eine Frage

8 Wann schläft der Bäcker ein?

- ☐ **a** um dreizehn Uhr
- ☐ **b** um achtzehn Uhr, direkt nach dem Laden
- ☐ **c** um neun Uhr abends
- ☐ **d** um drei Uhr

ZUM NACHLESEN

Interview: Um drei Uhr aufstehen

Lies den Text erst, nachdem du ihn gehört hast. Unterstreiche, was du beim Hören nicht verstanden hast.

REPORTERIN Herr Lang, Sie sind Bäcker in Bamberg. Wann beginnt Ihr Tag?

BÄCKER Um drei Uhr. Da klingelt der Wecker. Um halb vier bin ich in der Backstube und fange an.

REPORTERIN Was machen Sie zuerst?

BÄCKER Zuerst mache ich den Ofen an. Dann knete ich den Teig für die Brötchen. Danach forme ich die Brötchen, etwa vierhundert Stück. Um fünf Uhr kommen die ersten Brote in den Ofen.

REPORTERIN Und wann machen Sie den Laden auf?

BÄCKER Um sechs Uhr. Meine Frau macht den Laden auf, und ich backe weiter. Von sechs bis acht ist es sehr voll. Alle wollen frische Brötchen zum Frühstück.

REPORTERIN Was ist die schwerste Stunde?

BÄCKER Die erste. Um drei Uhr aufstehen ist hart, auch nach dreißig Jahren. Aber dann ist es ruhig in der Backstube, nur ich und der Ofen. Das mag ich.

REPORTERIN Warum schmeckt Ihr Brot anders als das Brot im Supermarkt?

BÄCKER Der Teig braucht Zeit. Mein Teig ruht zwölf Stunden, im Supermarkt oft nur eine. Und jede Stadt hat ihr eigenes Rezept. Deshalb schmeckt das Brot in Bamberg anders als in Hamburg.

REPORTERIN Wie viele Bäckereien gibt es noch in Deutschland?

BÄCKER Etwa neuntausend. Vor dreißig Jahren waren es doppelt so viele. Die Arbeit ist hart und die Nacht ist lang, deshalb finden wir kaum junge Leute.

REPORTERIN Und wann endet Ihr Tag?

BÄCKER Um dreizehn Uhr bin ich fertig mit Backen. Dann schlafe ich zwei Stunden. Um achtzehn Uhr machen wir den Laden zu, wir essen zusammen, und um neun Uhr schlafe ich ein. Um drei Uhr klingelt wieder der Wecker.

الإجابات · 1 من 6

1 Einkaufen

LESEN

1 *Richtig oder falsch?* · **einen Euro** · **keine Tasche** · **Kaffee** · **alles zu** · **am Bahnhof**

2 *Was kauft Maya?* · تفاح **ein Kilo Äpfel** · نبيذ **eine Flasche Wein** · خس **einen Salat** · المجموع، بالأرقام **18,40 €**

GRAMMATIK

1 *Mini-Check* · **den** · **einen** · **eine** · **das** · **Der** · **einen**

2 *Mini-Check* · **keinen** · **nicht** · **keine** · **kein** · **nicht** · **kein**

LESEN IM ALLTAG

1 *Lies den Bon* · Summe (المجموع) **34,09 €** · Bar (مدفوع نقدًا) **50,09 €** · Rückgeld (الباقي) **16,00 €** · المدينة **Köln**

2 *Richtig oder falsch?* · **drei** · **bar** · **4. Dezember**

ÜBUNGEN

1 أداة التعريف · **den** · **das** · **die** · **den** · **die**

2 في السوق · **eine** · **einen** · **einen** · **eine** · **ein** · **einen**

3 مَن يفعل ماذا؟ · **den** · **Der** · **den** · **Der** · **Ein** · **Den**

4 *nicht* أم *kein*؟ · **keinen** · **nicht** · **kein** · **keine** · **nicht** · **nicht**

5 *keinen* أم *keine* أم *kein*؟ · **keinen** · **keine** · **kein** · **keinen** · **keine** · **kein**

LESEN IM ALLTAG

1 *Lies das Schild* · للإيجار (كلمتان) **zu** · رقم **290** · كم مترًا مربعًا؟ **m²** · الهاتف **0800 80 80 90** · مساحة مكاتب (كلمة واحدة) **Bürofläche**

2 *Was stimmt?* · **ein Büro** · **290**

ÜBUNGEN

1 *mein* أم *meine*؟ · **Mein** · **Meine** · **mein** · **mein** · **meine** · **meine**

2 لمن هو؟ · Max · Lena · der Hund **ihr Hund** · wir · das · die Jacke **seine Jacke** · ihr · die Lehrerin **eure** · Auto **unser Auto** · Herr Braun · der Koffer **sein** · Lehrerin Anna und Tom · die · **Koffer** · Kinder **ihre Kinder**

3 أيها؟ · **meinen** · **unser** · **eure** · **Ihr** · **ihr** · **dein**

4 ناسي · عنك أنت: صحّح *mein* و*meine* بالمقارنة مع الجدول.

5 مَن؟ · **uns** · **sie** · **ihn** · **dich** · **mich** · **euch**

6 *es* أم *sie* أم *ihn*؟ · **ihn** · **es** · **sie** · **ihn** · **es** · **sie**

7 قلها أقصر · Ich sehe den Hund. **Ich sehe** · Ich kaufe die Jacke. **Ich kaufe sie.** · Wir besuchen Oma und Opa. **Wir besuchen** · Lena liebt Max. **Lena liebt ihn.** · Ich nehme das Fahrrad. **Ich nehme es.** · **ihn.** · **sie.**

8 ناسك · عنك أنت: شخص، أو *dich*، *mich*، *ihn*، *sie*، *uns*، *euch*.

9 *Bilder-Check* · **die Lampe** · **die Landkarte** · **der Fernseher** · **die Jacke** · **das Zimmer** · **der Stuhl** · **das Regal** · **das Fenster** · **der Spiegel** · **der Laptop** · **die Tasche** · **das Handy**

6 *Nein!* · Hast du einen Hund? **Nein, ich habe keinen Hund.** · Bist du müde? **Nein, ich bin nicht müde.** · Hast du Zeit? **Nein, ich habe keine Zeit.** · Ist das Brot teuer? **Nein, das Brot ist nicht teuer.** · Ist die Katze laut? **Nein, die Katze ist nicht laut.**

7 في السوق · Was darf es sein? **Ein Kilo** · Sonst noch etwas? **Nein,** · **Kartoffeln, bitte.** · Das macht drei Euro. **Hier, bitte.** · **danke.** · Ist das alles? **Ja, das ist alles.**

8 قائمة مشترياتك · عنك أنت: صحّح الأداة بالمقارنة مع الجدول.

9 *Bilder-Check* · **das Schild** · **der Preis** · **der Apfel** · **der Boden** · **der Korb** · **das Regal** · **der Jutebeutel** · **der Verkäufer** · **die Banane** · **das Gemüse** · **das Brot** · **die Milch**

2 Mein Zimmer, meine Sachen

LESEN

1 *Richtig oder falsch?* · **seinen Schlüssel** · **Paulas Rucksack** · **Kims Milch** · **unsere Butter** · **im Kühlschrank**

2 *Wem gehört das?* · Paula: der Rucksack **ihr Rucksack** · Jonas: die Wurst **seine Wurst** · alle in der WG: die Butter **unsere Butter** · alle in der WG: der Putzplan **unser Putzplan**

GRAMMATIK

1 *Mini-Check* · **meine** · **seinen** · **ihr** · **Ihr** · **unsere** · **eure**

2 *Mini-Check* · **dich** · **mich** · **ihn** · **sie** · **uns** · **es**

الإجابات · 2 من 6

3 Was kannst du?

LESEN

1 *Richtig oder falsch?* · **Toast** · **schwimmen** · **voll** · **Mittwoch** · **laut**

2 *Wer kann was?* · **will** · **möchte** · **kann** · **muss**

GRAMMATIK

1 *Mini-Check* · **kann** · **musst** · **will** · **dürfen** · **möchte** · **könnt**

2 *Mini-Check* · **Ich muss heute arbeiten.** · **Kannst du gut kochen?** · **Max will Fußball spielen.** · **Sie darf hier nicht rauchen.**

LESEN IM ALLTAG

1 *Was sagt das Schild?* · **21:30** · **geschlossen** · **darf man nicht** · **darf man nur auf den Flächen**

2 *Hier darf man nicht …* · دراجة نارية (Motorrad fahren) **Hier darf man nicht Motorrad fahren.** · كلب (einen Hund mitbringen) **Hier darf man keinen Hund mitbringen.** · بط وسمك (Tiere füttern) **Hier darf man keine Tiere füttern.**

ÜBUNGEN

1 *الصيغة الصحيحة* · **Kannst** · **muss** · **kann** · **will** · **darf** · **wollen** ·

2 *ابنِ القوس* · ich · müssen · heute · du · · arbeiten **Ich muss heute arbeiten.** können · gut kochen **Du kannst gut kochen.** Lena · wollen · Deutsch lernen **Lena will** · die Katze · dürfen · nicht · **Deutsch lernen.** auf dem Tisch schlafen **Die Katze darf nicht auf dem Tisch schlafen.**

3 *أي فعل مساعد؟* · **muss** · **Kannst** · **darf** · **möchte** ·

4 *Was passt?* · Ich muss nicht · Ich darf · kochen. **لست مضطرًا أن أطبخ.** Ich will · nicht kochen. **لا يُسمح لي أن أطبخ.** Ich kann nicht · nicht kochen. **لا أريد أن أطبخ.** kochen. **لا أستطيع أن أطبخ.**

5 *وأنت؟* · *عنك أنت: الفعل الحقيقي يذهب إلى الآخر.*

6 *Dein Kurs* · *عنك أنت: تأكد أن الفعل في الآخر.*

7 *Bilder-Check* · **die Tafel** · **der Stuhl** · **die Wand** · **der Kurs** · **der Schüler** · **das Buch** · **der Stift** · **die Anmeldung** · **die Gebühr** · **die Gitarre** · **die Musik** · **der Fußball**

4 Wie spät ist es?

LESEN

1 *Richtig oder falsch?* · **9:30** · **9:15** · **sieben** · **vierzig** · **am Kiosk**

2 *Wie spät ist es?* · Viertel nach neun **9:15** · halb zehn **9:30** · neun Uhr neunundzwanzig **9:29** · vierzig Minuten nach 9:30 **10:10**

GRAMMATIK

1 *Mini-Check* · **7:30** · **10:45** · **3:15** · **7:50** · **10:05** · **2:30**

2 *Mini-Check* · **um** · **halb** · **abends** · **bis** · **spät** · **Uhr**

LESEN IM ALLTAG

1 *Lies die Tafel* · **Hannover** · **der RE 18** · **S 2**

2 *Wann? Welches Gleis?* · nach Hannover Hbf **18:45, Gleis 12** · nach Schöna **18:29, Gleis 13** · nach Tharandt **18:34, Gleis 9** · nach Cottbus Hbf **18:51, Gleis 2**

3 *Sag es laut* · 18:18 **achtzehn Uhr achtzehn**

ÜBUNGEN

1 *كم الساعة؟* · 08:15 **Viertel nach acht** · 10:45 **Viertel vor elf** · 09:30 **halb zehn** 06:30 **halb sieben**

2 *ارسم العقربين* · zehn nach zwei **02:10** · Viertel vor zwölf **11:45** · halb acht **07:30** fünf vor acht **07:55**

3 *اللوحة والساعة* · 14:30 **halb drei** · 18:45 **Viertel vor** · 20:15 **Viertel nach acht** 13:00 **ein Uhr** · **sieben**

4 *Die Durchsage* · **fünf** · **zehn** · **vierzehn** · **Bus**

5 *يومك* · *عنك أنت: صحّح halb بالمقارنة مع الساعات في اليسار.*

6 *قلها بالألمانية* · كم الساعة؟ **Wie spät ist es?** الساعة السابعة والنصف. **Es ist halb acht.** ·

7 *Bilder-Check* · **die Tafel** · **das Schild** · **die Treppe** · **die Frau** · **das Kind** · **die Tasche** · **der Koffer** · **der Bahnhof** · **der Zug** · **die Fahrkarte** · **der Fahrkartenautomat** · **die Ankunft**

الإجابات · 3 من 6

5 Die Woche

LESEN

1 *Richtig oder falsch?* · **am ersten Mai** · **im Oktober** · **im November** · **das Geburtstagskind** · **am 30. April**

2 *Wann?* · Mayas Geburtstag **1. Mai** · Max' Geburtstag **3. Oktober** · Lenas Geburtstag **19. November** · Maya kauft ein **30. April**

GRAMMATIK

1 *Mini-Check* · **um** · **am** · **im** · **im** · **am** · **um**

2 *Mini-Check* · **erste** · **dritten** · **der dritte** · **der siebte** · **der zwanzigste** · **achten**

LESEN IM ALLTAG

1 *Lies den Plan* · **E** · **D** · **Reli** · **M**

2 *Die Tage* · Mo **Montag** · Di **Dienstag** · Mi **Mittwoch** · Do **Donnerstag** · Fr **Freitag** · Sa **Samstag**

ÜBUNGEN

1 ماذا يأتي بعد؟ · Montag, Dienstag, · Freitag, Samstag, ... **Sonntag** · ... **Mittwoch** · Januar, Februar, ... **März** · Oktober, · Juni, Juli, ... **August** Mittwoch, · November, ... **Dezember** Donnerstag, ... **Freitag**

2 أم am أم um؟ · **Am** · **Im** · **um** · **am** · **um** · **im**

LESEN IM ALLTAG

1 *Lies das Schild* · **geschlossen** · **14 Uhr** · **22 Uhr** · **20 Uhr**

2 *Wann?* · **auf** · **zu**

ÜBUNGEN

1 اقسمه · aufstehen · ich · um sieben **Ich** · einkaufen · wir · am · **stehe um sieben auf.** · Samstag **Wir kaufen am Samstag ein.** anrufen · Lena · ihre Oma **Lena ruft ihre Oma** fernsehen · Opa · jeden Tag **Opa sieht** · **an.** einschlafen · der Hund · · **jeden Tag fern.** sofort **Der Hund schläft sofort ein.**

2 الجزء الأمامي · **ein** · **auf** · **mit** · **zu** · **an** · **an** ·

3 مع فعل مساعد · Ich stehe um sieben auf. · (müssen) **Ich muss um sieben aufstehen.** Wir kaufen heute ein. (wollen) **Wir wollen** Rufst du mich an? · **heute einkaufen.** (können) **Kannst du mich anrufen?**

4 *Was passt?* · aufstehen **يستيقظ** · einkaufen **يتسوّق** · fernsehen **يشاهد التلفاز** · zumachen **يغلق** · einschlafen **يغفو** ·

5 يومك · عنك أنت: الجزء الأمامي في الآخر.

6 جد الخطأ · Ich stehe auf um sieben. **Ich** · Lena einkauft · **stehe um sieben auf.** heute. **Lena kauft heute ein.**

7 *Bilder-Check* · **die Lampe** · **die Wand** · **der Blumentopf** · **der Hof** · **die Wohnung** · **die Treppe** · **das Dach** · **der Briefkasten** · **der Nachbar** · **der Baum** · **die Dusche** · **das Brötchen**

3 تتصل بـ Anna · Tom **halb acht** · **Samstag** · **zwanzig** · **sieben Uhr** ·

4 *Sag das Datum* · 1. Januar **der erste Januar** · 3. März **der dritte März** · 14. Juli **der vierzehnte Juli** · 25. Dezember **der fünfundzwanzigste Dezember**

5 سنتك · عنك أنت.

6 جد الخطأ · Ich komme im Montag. **Ich** · Der Film beginnt am · **komme am Montag.** acht Uhr. **Der Film beginnt um acht Uhr.**

7 *Bilder-Check* · **der Himmel** · **die Lampe** · **die Leute** · **der Baum** · **das Wochenende** · **der Frühling** · **der Herbst** · **der Geburtstag** · **die Ferien** · **das Geschenk** · **die Torte** · **die Kerze**

6 Mein Tag

LESEN

1 *Richtig oder falsch?* · **acht** · **Bäcker** · **nachts** · **samstags** · **macht das Fenster auf**

2 *Wer macht das?* · Herr Yilmaz / aufstehen / um vier **Herr Yilmaz steht um vier auf.** · Lena / zurückkommen / um sieben **Lena kommt um sieben zurück.** · Maya / das Licht ausmachen / um elf **Maya macht um elf das Licht aus.**

GRAMMATIK

1 *Mini-Check* · **Ich stehe um sieben auf.** · **Lena kauft heute ein.** · **Ich muss um sieben aufstehen.** · **Rufst du mich an?**

2 *Mini-Check* · **auf** · **sehe** · **an** · **aus** · **an** · **mit**

الإجابات · 4 من 6

7 Unterwegs

LESEN

1 *Richtig oder falsch?* · **zum Dom** · **schwarz** · **einen Korb** · **tausend** · **drei Jahren**

2 *Wohin?* · **zum** · **in die** · **durch den**

GRAMMATIK

1 *Mini-Check* · **den** · **das** · **den** · **dich** · **mich** · **den**

2 *Mini-Check* · **nach** · **ins** · **zum** · **nach** · **zu** · **in die**

LESEN IM ALLTAG

1 *Lies den Fahrplan* · **17** · **Hitzing** · **17 und 47** · **28**

2 *Wann fährt der Bus?* · 8:00 **8:17** · 10:20 **10:47** · 16:50 **17:17** · 20:00 **20:32**

ÜBUNGEN

· **die** · **den** · **den** · *das أم die أم den؟* **1** **das** · **den** · **den**

· **durch** · **für** · **ohne** · *أي كلمة صغيرة؟* **2** **ohne** · **um** · **gegen**

euch · **mich** · **ihn** · **dich** · *لك، بدونك* **3**

· **zum** · **ins** · **nach** · *zum أم ins أم nach؟* **4** **nach** · **zu** · **nach**

· **nach** · **zu** · **ins** · **im** · *Wohin أم Wo؟* **5** **zum** · **beim**

vierzehn Uhr dreißig · **fünf** · *في المحطة* **6** **Bus** · **fünfzehn** ·

Heute Abend gehe ich im · *جد الخطأ* **7** Es · Kino. **Heute Abend gehe ich ins Kino.** ist spät. Ich gehe zu Hause. **Es ist spät. Ich** Ich bin krank. Ich gehe · **gehe nach Hause.** beim Arzt. **Ich bin krank. Ich gehe zum Arzt.**

طريقك · عنك أنت: كلمة der تأخذ den. **8**

9 *Bilder-Check* · **der Baum** · **der Kran** · **der Bahnhof** · **die Straße** · **der Bus** · **die U-Bahn** · **das Taxi** · **die Ampel** · **der Weg** · **der Helm** · **der Park** · **das Museum**

8 Im Biergarten

LESEN

1 *Richtig oder falsch?* · **ein Liter** · **9,80 €** · **sein Essen** · **darf** · **die Hälfte**

2 *Höflich!* · **hätte** · **mir** · **Ihnen**

GRAMMATIK

1 *Mini-Check* · **Ich hätte gern einen Tee.** · **Könnten Sie mir helfen?** · **Ich würde gern bezahlen.** · **Die Rechnung, bitte.**

2 *Mini-Check* · **dir** · **mir** · **Ihnen** · **dir** · **Mir** · **mir**

LESEN IM ALLTAG

1 *Heute* · Grillhaxe **6,80** · Krenhaxe **7,80** · Schäuferl **7,50**

· **9,50 €** · **Zunftstube** · *Was stimmt?* **2** **أهلًا وسهلًا**

اختيارك أنت: تحقّق من · Ich hätte gern ... **3** *hätte gern ومن طبق من اللوحة.*

ÜBUNGEN

· **Könnten Sie** · **hätte gern** · *قلها بأدب* **1** **Könnte ich** · **würde gern**

einen Kaffee · **Apfelkuchen** · *في المقهى* **2** **4,80 €** · **Milch und Zucker** ·

· **Ihnen** · **Mir** · **dir** · *Ihnen أم dir أم mir؟* **3** **Ihnen** · **mir** · **mir**

4 *Ein Gast im Café* · **Apfelkuchen** · **Kaffee** · **achtzig** · **fünf**

طلبك · عنك أنت: einen قبل كلمة der. **5**

قلها بالألمانية · **Ich hätte** .أودّ قطعة كعك **6** *كأس ماء للكلب، من* · **gern ein Stück Kuchen.** *فضلك.* **Ein Glas Wasser für den Hund, bitte.**

7 *Bilder-Check* · **der Baum** · **der Zaun** · **der Tisch** · **das Bier** · **die Limonade** · **das Wasser** · **die Wurst** · **der Salat** · **die Gabel** · **der Teller** · **die Speisekarte** · **der Gast**

الإجابات · 5 من 6

9 Beim Arzt

LESEN

1 *Richtig oder falsch?* · **kein Fieber** · **im Biergarten** · **drei Maß** · **keine Tabletten** · **im Wartezimmer**

2 *Was muss Max tun?* · viel Wasser trinken **Er muss viel Wasser trinken.** · heute im Bett bleiben **Er muss heute im Bett bleiben.** · kein Bier trinken **Er darf kein Bier trinken.**

GRAMMATIK

1 *Mini-Check* · **tut** · **tun** · **Kopfschmerzen** · **die** · **das** · **der**

2 *Mini-Check* · **müssen** · **rauchen** · **brauche** · **Seit** · **Sie** · **auf**

LESEN IM ALLTAG

1 *Lies das Schild* · **12 Uhr** · **am Nachmittag** · **nur mit Termin** · **nur am Vormittag**

2 *Wann kann ich kommen?* · Montag **9–12 Uhr** · Donnerstag, am Morgen **9–12 Uhr** · Donnerstag, am Nachmittag **13.30–17 Uhr** · Dienstag, am Nachmittag **14–18 Uhr**

3 *Am Telefon* · **Termin** · **tut**

ÜBUNGEN

1 *كلمات الجسم* · **Auge** · **Bauch** · **das** · **das Bein** · **das Ohr** · **der** · **der Kopf** · **der Zahn** · **die Hand** · **die Nase**

10 Gestern

LESEN

1 *Richtig oder falsch?* · **1978** · **Hofstraße** · **Kuchen** · **mehr Karten** · **Wien**

2 *War, hatte, Perfekt* · **gegessen** · **gekauft** · **war** · **waren**

GRAMMATIK

1 *Mini-Check* · **hatte** · **Warst** · **hatte** · **hatten** · **war** · **waren**

2 *Mini-Check* · **gegessen** · **gemacht** · **geblieben** · **hat** · **sind** · **verstanden**

LESEN IM ALLTAG

1 *Lies Karte* · **Grüße** · **Rio de Janeiro** · **Sehr geehrter Herr** · **die besten Grüße** · **ein Pulli**

2 *Früher* · **Grüße** · *بطاقتك أنت: الفراغ الأخير وحده ثابت.*

ÜBUNGEN

1 *war* · **war** · **war** · **waren** · **warst** · **war** · **Wart**

2 *hatte* · **hatte** · **Hattest** · **hatten** · **hatte**

3 *hatte أم war؟* · **war** · **waren** · **hatte** · **hatten**

4 *صيغة الماضي* · **gespielt** · **gegessen** · **gesehen** · **geschlafen** · **gelernt** · **getrunken**

5 *sein أم haben؟* · **bin** · **ist** · **ist** · **haben** · **hat**

6 *أمس* · Ich arbeite lange. **Ich habe lange** · Wir kaufen ein Auto. **Wir haben** · **gearbeitet.** · Tom fährt nach · **ein Auto gekauft.** · Wien. **Tom ist nach Wien gefahren.**

7 *عطلة نهاية أسبوعك · عنك أنت: صيغة الماضي في الآخر.*

8 *أمسك · عنك أنت.*

9 *Bilder-Check* · **die Lampe** · **die Jacke** · **die Tasse** · **das Glas** · **das Radio** · **die Uhr** · **die Kiste** · **das Telefon** · **die Schreibmaschine** · **das Wetter** · **der Brief** · **die Geschichte**

10 *tut أم tun؟* · **tut** · **tun** · **tut** · **tun**

11 *meine أم mein؟* · **Meine** · **Mein** · **Meine** · **Mein**

12 *عند الطبيب* · Wie geht es Ihnen? **Nicht so** · Haben Sie · Was tut weh? **Mein Hals.** · Gute · Fieber? **Ja, ein bisschen.** · Besserung! **Danke!** · **gut.**

13 *Beim Arzt* · **dürfen** · **müssen** · **brauchen** · **muss**

14 *Sag es auf Deutsch* · **Mein** رأسي يؤلمني. · **Meine Füße** قدماي تؤلمانني. · **Kopf tut weh.** عندي التهاب في الحلق. · **Ich habe** · **tun weh.** أحتاج إلى موعد. · **Ich** · **Halsschmerzen.** · **brauche einen Termin.**

15 *Bilder-Check* · **die Lampe** · **das Bild** · **der Stuhl** · **der Kopf** · **die Nase** · **das Ohr** · **der Zahn** · **die Hand** · **der Rücken** · **der Fuß** · **die Ärztin** · **das Wartezimmer**

الإجابات · 6 من 6

11 Mach das!

LESEN

1 *Richtig oder falsch?* · **zwanzig** · **Mayonnaise** · **Bayern** · **aus dem Supermarkt** · **Max' Salat**

2 *Du oder Sie?* · Nimm Essig! **Nehmen Sie Essig!** · Koch die Kartoffeln! **Kochen Sie die Kartoffeln!** · Probier den Salat! **Probieren Sie den Salat!**

GRAMMATIK

1 *Mini-Check* · **komm** · **kommt** · **kommen** **Sie** · **nimm** · **sei** · **seid**

2 *Mini-Check* · **kochst** · **schneide** · **Kochen** · **rauchen** · **schließen** · **probieren**

LESEN IM ALLTAG

1 *Lies die Regeln* · **4 Jahre** · **nicht gestattet** · **nicht mitnehmen** · **sitzen bleiben**

2 *Mach das! Mach das nicht!* · nicht rauchen **Rauch nicht!** · sitzen bleiben **Bleib sitzen!** · die Arme nicht hinausstrecken **Streck die Arme nicht hinaus!**

ÜBUNGEN

1 لصديق · **Komm** · **Sprich** · **Iss** · **Nimm** · **Sei** · **Schlaf**

LESEN IM ALLTAG

1 *Lies das Schild* · **16.15 Uhr** · **11.15 Uhr** · **10 Uhr**

2 *Zu spät?* · **elf Uhr fünfzehn** · **Grüße**

ÜBUNGEN

1 الوقت أولًا · Ich habe heute keine Zeit. Wir · (Heute) **Heute habe ich keine Zeit.** sehen am Abend fern. (Am Abend) **Am** Ich lerne am · **Abend sehen wir fern.** Montag Deutsch. (Am Montag) **Am Montag** Der Hund schläft jetzt. · **lerne ich Deutsch.** (Jetzt) **Jetzt schläft der Hund.**

2 *und* و *oder* أم *aber* لكن *denn* لأن؟ · **oder** · **denn** · **aber** · **und** · **denn** · **aber**

3 أين الفعل؟ · **dann** · **Morgen fahre ich** · **denn ich bin** · **gehe ich**

4 *Was passt?* · Hast du am Samstag Zeit? **Leider nicht, ich muss arbeiten.** · Wollen wir ins Kino gehen? **Ja, gern! Um wie viel Uhr?** · Mein Bauch tut weh. **Oh nein! Gute Besserung!** · Ich habe heute Geburtstag. **Herzlichen Glückwunsch!** · Kommst du am Freitag? **Ja, ich komme gern.**

5 *Sag ab!* · رسالتك أنت: تحقّق من Lieber في الأعلى، ومن الفعل بعد denn في المكان الثاني.

6 أسبابك · عنك أنت: بعد denn وaber يبقى الفعل ثانيًا.

7 *Bilder-Check* · **das Dach** · **der Baum** · **das Fenster** · **die Tür** · **der Briefkasten** · **die Treppe** · **die Post** · **der Brief** · **der Umschlag** · **das Paket** · **die Adresse** · **der Stift**

2 ثلاثة أشخاص · warten **Warte!** · **Wartet!** · · kommen **Komm!** · **Kommt!** · · **Warten Sie!** nehmen **Nimm!** · **Nehmt!** · · **Kommen Sie! Nehmen Sie!**

3 لمن هو؟ · **sitz** · **iss** · **nehmen Sie** · **geht**

4 *Das Rezept* · Kartoffeln kochen **Koch die Kartoffeln!** · Zwiebeln schneiden **Schneid die Zwiebeln!** · alles mischen **Misch alles!** · den Salat probieren **Probier den Salat!**

5 جد الخطأ · Kommt bitte her, Tom! **Komm** Herr Braun, nimm bitte · **bitte her, Tom!** · Platz! **Herr Braun, nehmen Sie bitte Platz!** Esst dein Brot, Lena! **Iss dein Brot, Lena!**

6 اجعله أمرًا · Du sprichst langsam. **Sprich** Ihr seid leise. **Seid leise!** · **langsam!**

7 *Bilder-Check* · **das Regal** · **der Kühlschrank** · **die Milch** · **der Herd** · **die Schublade** · **der Boden** · **die Küche** · **der Ofen** · **der Teller** · **die Gabel** · **der Löffel** · **das Glas**

12 Eine Nachricht

LESEN

1 *Richtig oder falsch?* · **einem Jahr** · **arbeiten** · **Bauch** · **eine Postkarte** · **alle**

2 *Warum nicht?* · **leider** · **denn** · **aber**

GRAMMATIK

1 *Mini-Check* · **oder** · **aber** · **denn** · **fahre** · **gehe** · **und**

2 *Mini-Check* · **Liebe** · **Lieber** · **Leider** · **mir** · **Wollen** · **freundlichen**

MEHR LESEN UND HÖREN · LÖSUNGEN

1 *Dreitausend Brote* · 1 **b** · 2 **b** · 3 **b** · 4 **b** · 5 **c** · 6 **b** · 7 **b** · 8 **b**

2 *Wirf die Flasche nicht weg!* · 1 **b** · 2 **a** · 3 **c** · 4 **a** · 5 **c** · 6 **b** · 7 **b** · 8 **a**

3 *Die Stadt der Fahrräder* · 1 **b** · 2 **b** · 3 **c** · 4 **a** · 5 **b** · 6 **d** · 7 **b** · 8 **b**

4 *Sonntag ist Sonntag* · 1 **b** · 2 **b** · 3 **c** · 4 **b** · 5 **c** · 6 **b** · 7 **c** · 8 **b**

5 *Die Nacht, in der die Mauer fiel* · 1 **b** · 2 **a** · 3 **b** · 4 **c** · 5 **b** · 6 **b** · 7 **a** · 8 **b**

6 *Szene: Beim Arzt* · 1 **a** · 2 **b** · 3 **b** · 4 **b** · 5 **a** · 6 **b** · 7 **b** · 8 **a**

7 *Telefonat: Kommst du zu meiner Party?* · 1 **b** · 2 **b** · 3 **a** · 4 **b** · 5 **b** · 6 **a** · 7 **c** · 8 **b**

8 *Interview: Um drei Uhr aufstehen* · 1 **a** · 2 **b** · 3 **b** · 4 **b** · 5 **b** · 6 **b** · 7 **b** · 8 **c**

مصادر الصور

DIE FOTOS · PICTURE CREDITS

2022-02-03 REWE-Markt, Pestalozziallee 3, 97941 Tauberbischofsheim 4: Triplec85, CC BY-SA 4.0 (creativecommons.org/licenses/by-sa/4.0), via Wikimedia Commons, commons.wikimedia.org/?curid=115194312, modified.

Kunststoff Supermarkt Einkaufswagen: Polycart, CC BY 2.0 (creativecommons.org/licenses/by/2.0), via Wikimedia Commons, commons.wikimedia.org/?curid=104145590, modified.

Münster, Wochenmarkt -- 2017 -- 2338: Dietmar Rabich, CC BY-SA 4.0 (creativecommons.org/licenses/by-sa/4.0), via Wikimedia Commons, commons.wikimedia.org/?curid=62071654, modified.

Kassenzettel Fressnapf mit ausgewiesener MwSt-Senkung und TSE Transaktionsnummer 12 2020: Fressnapf, public domain, via Wikimedia Commons, commons.wikimedia.org/?curid=121696455, modified.

2023-07-30 Vogtsbauernhof Hermann-Schilli-Haus 007: Ahmet Düz, Dreiländer- & Oberrheinfotograf, CC BY-SA 4.0 (creativecommons.org/licenses/by-sa/4.0), via Wikimedia Commons, commons.wikimedia.org/?curid=145421708, modified.

Chambre Maison Heinrich Heine: Manuel Fritsch, CC BY-SA 4.0 (creativecommons.org/licenses/by-sa/4.0), via Wikimedia Commons, commons.wikimedia.org/?curid=43556861, modified.

Freiburger Bächle - Freiburg: Avi1111 dr. avishai teicher, CC BY-SA 4.0 (creativecommons.org/licenses/by-sa/4.0), via Wikimedia Commons, commons.wikimedia.org/?curid=42301513, modified.

Linz Nationalbank zu vermieten-5462: Isiwal, CC BY-SA 4.0 (creativecommons.org/licenses/by-sa/4.0), via Wikimedia Commons, commons.wikimedia.org/?curid=138063149, modified.

Seminarraum AfE: Echtner, CC BY 3.0 (creativecommons.org/licenses/by/3.0), via Wikimedia Commons, commons.wikimedia.org/?curid=24582921, modified.

VolksHochSchule NSU: Joachim Köhler, CC BY-SA 3.0 (creativecommons.org/licenses/by-sa/3.0), via Wikimedia Commons, commons.wikimedia.org/?curid=396351, modified.

Volkshochschule, Gröpelinger Heerstraße 226, Bremen (1): hh oldman, CC BY 3.0 (creativecommons.org/licenses/by/3.0), via Wikimedia Commons, commons.wikimedia.org/?curid=54457265, modified.

Badesee Erlabrunn Öffnungszeiten Regeln: Triplec85, CC0 (creativecommons.org/publicdomain/zero/1.0/deed.en), via Wikimedia Commons, commons.wikimedia.org/?curid=50400480, modified.

Abfahrtshalle neu 1: Recta sequi, CC BY-SA 4.0 (creativecommons.org/licenses/by-sa/4.0), via Wikimedia Commons, commons.wikimedia.org/?curid=41738528, modified.

Scottsdale-Stillman Park-Swiss Railroad Clock-1: Marine 69-71, CC BY-SA 4.0 (creativecommons.org/licenses/by-sa/4.0), via Wikimedia Commons, commons.wikimedia.org/?curid=47589782, modified.

Frankfurt Hbf Halle 0491: L.Willms, CC BY-SA 3.0 (creativecommons.org/licenses/by-sa/3.0), via Wikimedia Commons, commons.wikimedia.org/?curid=2790446, modified.

2021-09-12-Dresden-Hbf-LCD-Abfahrtstafel-in-DB-Lounge: Kleeblatt187, CC BY-SA 4.0 (creativecommons.org/licenses/by-sa/4.0), via Wikimedia Commons, commons.wikimedia.org/?curid=110085511, modified.

Dülmen, Arkaden an der Münsterstraße, Weihnachtsmarkt -- 2013 -- 5374: Dietmar Rabich, CC BY-SA 4.0 (creativecommons.org/licenses/by-sa/4.0), via Wikimedia Commons, commons.wikimedia.org/?curid=30270179, modified.

Karneval Köln 2011 - panoramio (6): ngocchat1014, CC BY 3.0 (creativecommons.org/licenses/by/3.0), via Wikimedia Commons, commons.wikimedia.org/?curid=53184794, modified.

Bonn, Weihnachtsmarkt am Bottlerplatz -- 2018 -- 2573: Dietmar Rabich, CC BY-SA 4.0 (creativecommons.org/licenses/by-sa/4.0), via Wikimedia Commons, commons.wikimedia.org/?curid=75270721, modified.

Hinterhof in der Nehringstraße 34, Berlin-Charlottenburg, Bild 2: Neuköllner, CC BY-SA 4.0 (creativecommons.org/licenses/by-sa/4.0), via Wikimedia Commons, commons.wikimedia.org/?curid=74893385, modified.

Hinterhof in der Nehringstraße 34, Berlin-Charlottenburg, Bild 4: Neuköllner, CC BY-SA 4.0 (creativecommons.org/licenses/by-sa/4.0), via Wikimedia Commons, commons.wikimedia.org/?curid=74893582, modified.

Mülltonnen diverse: 3268zauber, CC BY-SA 3.0 (creativecommons.org/licenses/by-sa/3.0), via Wikimedia Commons, commons.wikimedia.org/?curid=5687983, modified.

Jugendzentrum Q, Öffnungszeiten 20230619 HOF00571 RAW-Export: PantheraLeo1359531, CC BY 4.0 (creativecommons.org/licenses/by/4.0), via Wikimedia Commons, commons.wikimedia.org/?curid=133869211, modified.

Münster HBF Bremer Platz Fahrräder: Johannes Maximilian, CC BY 3.0 (creativecommons.org/licenses/by/3.0), via Wikimedia Commons, commons.wikimedia.org/?curid=47165775, modified.

Münster, Prinzipalmarkt, Fahrräder -- 2022 -- 0064: Dietmar Rabich, CC BY-SA 4.0 (creativecommons.org/licenses/by-sa/4.0), via Wikimedia Commons, commons.wikimedia.org/?curid=115536605, modified.

Ampelmännchen Weimar: FrDr, CC BY-SA 4.0 (creativecommons.org/licenses/by-sa/4.0), via Wikimedia Commons, commons.wikimedia.org/?curid=151717483, modified.

Fahrplan Linz Linie 17: Kiwi63, CC BY-SA 4.0 (creativecommons.org/licenses/by-sa/4.0), via Wikimedia Commons, commons.wikimedia.org/?curid=129081198, modified.

München-Untermenzing Biergarten Inselmühle 748: GFreihalter, CC BY-SA 3.0 (creativecommons.org/licenses/by-sa/3.0), via Wikimedia Commons, commons.wikimedia.org/?curid=72518606, modified.

München, Hofbräukeller, Eingang zum Biergarten, 2: Renardo la vulpo, CC BY-SA 4.0 (creativecommons.org/licenses/by-sa/4.0), via Wikimedia Commons, commons.wikimedia.org/?curid=114504062, modified.

Curryking-4612: Superbass, CC BY-SA 4.0 (creativecommons.org/licenses/by-sa/4.0), via Wikimedia Commons, commons.wikimedia.org/?curid=47340270, modified.

Kulmbach Zunftstube Speisekarte Jan 2015: Benreis, CC BY 3.0 (creativecommons.org/licenses/by/3.0), via Wikimedia Commons, commons.wikimedia.org/?curid=45292112, modified.

Wartezimmer Praxis im Ärztehaus Tauberbischofsheim 7: Triplec85, CC BY-SA 4.0 (creativecommons.org/licenses/by-sa/4.0), via Wikimedia Commons, commons.wikimedia.org/?curid=111863349, modified.

Norderney, Kur-Apotheke -- 2018 -- 0908: Dietmar Rabich, CC BY-SA 4.0 (creativecommons.org/licenses/by-sa/4.0), via Wikimedia Commons, commons.wikimedia.org/?curid=66420995, modified.

2023 Elektroniczny termometr lekarski: Jacek Halicki, CC BY-SA 4.0 (creativecommons.org/licenses/by-sa/4.0), via Wikimedia Commons, commons.wikimedia.org/?curid=129245105, modified.

Formular ärztliches Rezept (100): Bearbeiter120, CC BY 4.0 (creativecommons.org/licenses/by/4.0), via Wikimedia Commons, commons.wikimedia.org/?curid=181931221, modified.

Rathaus Elsterwerda Öffnungszeiten 20210504 153255 (2): Silvio John, Elsterwerda, CC BY-SA 3.0 (creativecommons.org/licenses/by-sa/3.0), via Wikimedia Commons, commons.wikimedia.org/?curid=105228480, modified.

Berlin-Mauerpark-Flohmarkt (3): Ji-Elle, CC BY-SA 3.0 (creativecommons.org/licenses/by-sa/3.0), via Wikimedia Commons, commons.wikimedia.org/?curid=32635621, modified.

Flohmarkt im Mauerpark, Berlin, Germany (Unsplash): Roman Kraft romankraft, CC0 (creativecommons.org/publicdomain/zero/1.0/deed.en), via Wikimedia Commons, commons.wikimedia.org/?curid=62066207, modified.

Sachsenring Trabant 601 de Luxe in Berlin: JoachimKohler-HB, CC BY-SA 4.0 (creativecommons.org/licenses/by-sa/4.0), via Wikimedia Commons, commons.wikimedia.org/?curid=89654924, modified.

J. Hakenmüller, Postkarte Rio de Janeiro I, 5.06.1955: Hakenmüller, CC BY-SA 4.0 (creativecommons.org/licenses/by-sa/4.0), via Wikimedia Commons, commons.wikimedia.org/?curid=82351549, modified.

White kitchen with cabinet doors and drawers opened or removed so that real-life stuff can be seen in cabinets: Kotivalo, CC BY-SA 3.0 (creativecommons.org/licenses/by-sa/3.0), via Wikimedia Commons, commons.wikimedia.org/?curid=29035232, modified.

Potato salad, Ehrenbach: Gerda Arendt, CC0 (creativecommons.org/publicdomain/zero/1.0/deed.en), via Wikimedia Commons, commons.wikimedia.org/?curid=175424642, modified.

Kartoffelsalat: Kobako, CC BY-SA 2.5 (creativecommons.org/licenses/by-sa/2.5), via Wikimedia Commons, commons.wikimedia.org/?curid=809323, modified.

Hausordnung Geisterbahn Haunted Mansion23092022: Zavijava2, CC BY-SA 3.0 (creativecommons.org/licenses/by-sa/3.0), via Wikimedia Commons, commons.wikimedia.org/?curid=123315759, modified.

Briefkasten Hammer Straße Worms: Emilius123, CC BY-SA 4.0 (creativecommons.org/licenses/by-sa/4.0), via Wikimedia Commons, commons.wikimedia.org/?curid=147166443, modified.

Öffentlicher-Sonder - Briefkasten- Deutsche Post -Germany Image 0001 Lupus in Saxonia: Lupus in Saxonia, CC BY-SA 4.0 (creativecommons.org/licenses/by-sa/4.0), via Wikimedia Commons, commons.wikimedia.org/?curid=46633661, modified.

1920-Postkarte-aus-Basel-Bundesbahnhof: Postkartenverlag / Friedrich Eduard Claus, public domain, via Wikimedia Commons, commons.wikimedia.org/?curid=166035477, modified.

0001 Briefkasten Deutsche Bundespost Leerzeiten 16.15 Uhr Image Lupus in Saxonia: Lupus in Saxonia, CC BY-SA 4.0 (creativecommons.org/licenses/by-sa/4.0), via Wikimedia Commons, commons.wikimedia.org/?curid=47002883, modified.

Hohenlimburg, Bäcker Niehaves: Aquamunda, CC BY 4.0 (creativecommons.org/licenses/by/4.0), via Wikimedia Commons, commons.wikimedia.org/?curid=189533179, modified.

Reverse vending machine 20241013 181021: Ka23 13, CC BY 4.0 (creativecommons.org/licenses/by/4.0), via Wikimedia Commons, commons.wikimedia.org/?curid=154715924, modified.

Münster, Prinzipalmarkt, Fahrräder -- 2022 -- 0065: Dietmar Rabich, CC BY-SA 4.0 (creativecommons.org/licenses/by-sa/4.0), via Wikimedia Commons, commons.wikimedia.org/?curid=115536608, modified.

WikiCon 2019, Wuppertal - die Bergische Kaffeetafel (1): © 1971markus@wikipedia.de / Cc-by-sa-4.0, CC BY-SA 4.0 (creativecommons.org/licenses/by-sa/4.0), via Wikimedia Commons, commons.wikimedia.org/?curid=83435360, modified.

Dülmen, Charleville-Mézières-Platz, Berliner Mauer -- 2026 -- 4672: Dietmar Rabich, CC BY-SA 4.0 (creativecommons.org/licenses/by-sa/4.0), via Wikimedia Commons, commons.wikimedia.org/?curid=201036423, modified.

Waiting room speaker: Jan Honvehlmann, CC BY-SA 4.0 (creativecommons.org/licenses/by-sa/4.0), via Wikimedia Commons, commons.wikimedia.org/?curid=123037033, modified.

Geburtstagstorte mit Kerzen 1 AJ: Schokifaktor, CC BY-SA 4.0 (creativecommons.org/licenses/by-sa/4.0), via Wikimedia Commons, commons.wikimedia.org/?curid=192691539, modified.

Selection of bread in German bakery: Maksym Kozlenko, CC BY-SA 3.0 (creativecommons.org/licenses/by-sa/3.0), via Wikimedia Commons, commons.wikimedia.org/?curid=11354731, modified.

صور الكلمات: صُنعت بالذكاء الاصطناعي (Google Gemini) لصالح Language Quiz. الرسوم التوضيحية والتصميم: Language Quiz.

لا تتوقف هنا.

لغتك الألمانية ما زالت في بدايتها. نضيف شيئًا جديدًا كل أسبوع، وكله مجاني. رسالة قصيرة واحدة تخبرك بما وصل.

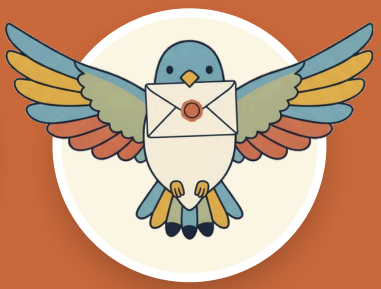

جديد كل أسبوع

كتب وتمارين ونصوص للقراءة والاستماع.



كل كتاب جديد

رابط التنزيل مباشرةً إلى بريدك.



طبعات أفضل

هذا الكتاب يُصحَّح ويُوسَّع. احصل على النسخة الجديدة.



سبب للاستمرار

من يستمر يتعلّم أكثر.

مجانًا

اشترك في النشرة البريدية

languagequiz.org/newsletter

امسح الرمز أو اكتب العنوان. رسالة واحدة كل أسبوع، بالإنجليزية. ألغِ الاشتراك متى شئت.

Instagram

@language.quiz

الألمانية، مكانًا بعد مكان.

سوبرماركت قبل الإغلاق بعشر دقائق. قطار في halb zehn، وهو ليس الوقت الذي تظنه. لتر يُعدّ بيرة صغيرة، وبطاقة بريدية ما كان يجب أن تُباع أبدًا. اثنا عشر فصلًا، اثنا عشر مكانًا يوميًا، والألمانية التي توصلك عبر يوم كامل.



Am Bahnhof



Die Volkshochschule



Eine WG in Freiburg



Im Supermarkt, Samstagabend



Ein Biergarten in München



Münster: Fahrräder und Bahnhof



Ein Hinterhof in Berlin



Ein Jahr, ein Kalender



Die Post und das Handy



Die Küche: Kartoffelsalat



Der Mauerpark in Berlin



Eine Praxis und die Apotheke

بعد هذا الكتاب تستطيع

- ✓ أن أشتري ما أحتاجه مع den وeinen والكمية الصحيحة
- ✓ أن أقول لمن الشيء: mein، dein، sein، ihr، unser
- ✓ أن أقول ما أستطيع وما يجب وما أريد وما يُسمح لي أن أفعله
- ✓ أن أسأل كم الساعة وأقولها
- ✓ أن أسمّي الأيام والشهور والفصول
- ✓ أن أقول ماذا أفعل كل يوم بالأفعال التي تنقسم
- ✓ أن أقول إلى أين أذهب: nach، in، zu
- ✓ أن أطلب بأدب في حديقة بيرة أو مقهى أو مطعم
- ✓ أن أقول ما يؤلمني: tut weh، tun weh
- ✓ أن أقول أين كنت وكيف كنت: war، hatte
- ✓ أن أقول لصديق ولأصدقاء ولغريب ماذا يفعلون
- ✓ أن أدعو شخصًا وأرد على دعوة

الكلمات أولًا. كل فصل يبدأ بصورة فيها الكلمات مثبتة على الأشياء، فأول ما تتعلمه من الألمانية هو ما تراه.

ألمانية حقيقية. إيصال شراء، ولوحة مغادرة، وجدول مواعيد حافلات، وقائمة طعام مكتوبة بالطباشير: النصوص التي تطبعها ألمانيا فعلًا، مصوَّرة ومقروءة.

الورق والهاتف. اكتب في الكتاب. امسح رمزًا فيُقرأ الفصل بصوت عالٍ، أو يتحدث معك معلم، أو يُفتح التمرين في التطبيق.

Free. الدورة كاملة، من A1 إلى C2، مجانية على languagequiz.org. وهذا الكتاب نصفها الورقي.

languagequiz.org
ابدأ مجانًا، من مستواك.