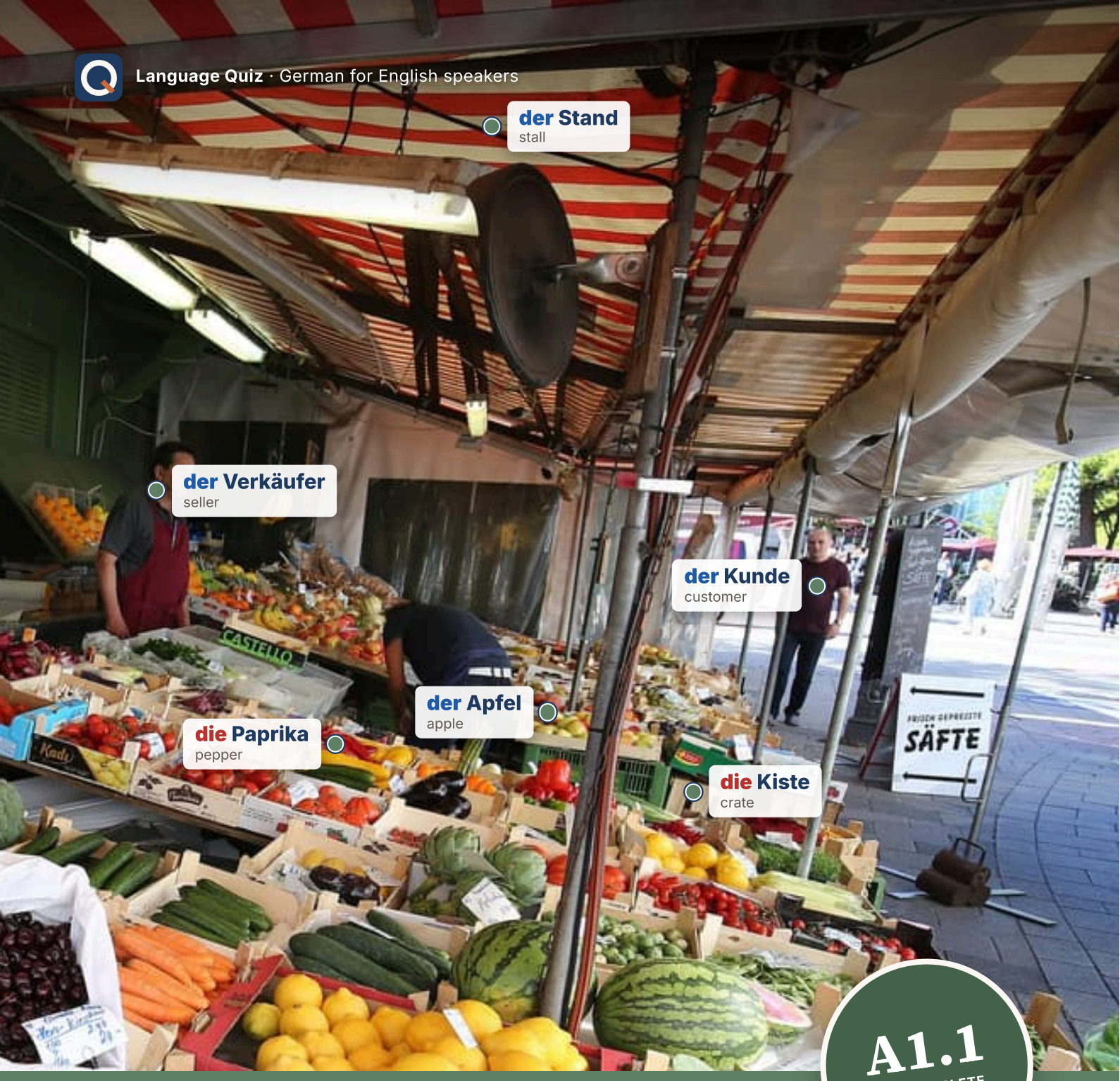

A1.1
FOR COMPLETE BEGINNERS

Deutsch

Erste Schritte

German in 12 real places: the words pinned on the things, a story in each place, and the grammar the story needs.

BERLIN · MÜNCHEN · HAMBURG · KÖLN · FRANKFURT · LEIPZIG

languagequiz.org

BEFORE YOU START

How this book works

Every chapter is one place: a market in Munich, a Späti at midnight, a flat in Berlin, the Bürgeramt. The place gives you the words, the words carry the story, and the story carries the grammar. You never learn a rule before you have met it in a sentence.

The chapters all have the same ten pages, so you always know where you are:

1. **The photo.** A real place, with the words pinned on the things.
2. **Words first.** The rest of the chapter's words, with pictures. Cover the English, test yourself.
3. **Reading.** Maya, Lena and Max in the situation.The English is underneath, small.
4. **Grammar, twice.** Two pages, two rules, a Mini-Check at the foot of each.
5. **Reading the real thing.** A photographed sign, menu, form or board, as Germany prints it.
6. **Practice, two pages.** Write in the book. The answers are at the back, not on the page.
7. **Listen, speak, I can.** The QR codes, and the four things you can now do.
8. **The picture dictionary.** Every pictured word of the chapter on one page.

THE APP · DIE APP

Your book, as short quizzes.

Every page of this book is also in the app: the same words, the same grammar, the same people, cut into small quizzes. Every answer is corrected at once, and you win medals. Scan a page code and choose App. Or open languagequiz.org, where a deck of cards picks quizzes from your book's level every day.



Work with a pencil. Say every German word out loud as you write it. The ruled lines at the foot of a page are yours: the sentences you want to keep, the mistakes you made twice.

The codes. Every page you write on has a small code at the top. Scan it and choose Book or App. Book shows the page on the web: it checks your answers against the key, turns the words into flashcards and reads the text aloud. App shows the same page as short quizzes. Your choice is remembered, and you can switch at any time. The bigger codes at the end of a chapter play its audio or start the tutor, each with an address to type into a browser. In the PDF, every code is a link.

Wusstest du? The box at the foot of a page is a fact about Germany, not grammar. Skip it or read it; it is there because the place deserved it.

Three colours. Blue words are **der**, red words **die**, green words **das**, in every list and table. Buy three pencils.

This book belongs to

Impressum · © 2026 Gabriel De Ioannes. Alle Rechte vorbehalten, mit Ausnahme der Fotos, die unter ihren eigenen Lizenzen stehen (Bildnachweise hinten im Buch).
Herausgeber: Gabriel De Ioannes, [Street and number], [Postcode and city], Deutschland · gdeioannes@gmail.com · languagequiz.org
2. Auflage, November 2026 · Version 2026.11.25. Die aktuelle Ausgabe liegt immer unter languagequiz.org/books.
Texte und Übungen: Language Quiz, geschrieben mit KI-Unterstützung (Anthropic Claude). Abgebildete Dokumente wie Stundenplan, Anzeige oder Zeugnis sind, wo nicht anders genannt, für dieses Buch gesetzt; Personen und Firmen darin sind erfunden. Language Quiz ist unabhängig und nicht mit einem Prüfungsanbieter verbunden.

A1.1

Contents

1 **Hallo! Das bin ich** — 4
Saying hello, your name, where you are from
BERGMANNSTRASSE, BERLIN-KREUZBERG

2 **Zahlen und Preise** — 14
Counting to a hundred, prices, phone numbers
EIN SPÄTI IN BERLIN, ABENDS

3 **Auf dem Markt** — 24
Buying food, asking the price, saying how much
VIKTUALIENMARKT, MÜNCHEN

4 **Meine Wohnung** — 34
Rooms, furniture, der die das, and where things are
EIN ALTBAU IN PRENZLAUER BERG

5 **Meine Familie** — 44
Family, ages, colours, and haben
KAFFEE UND KUCHEN AM SONNTAG

6 **Ein Tag in Hamburg** — 54
What you do all day: verbs in the present tense
HAMBURG: FISCHMARKT, ELBE, HAFEN

7 **Wo bist du?** — 64
Places in the city, and saying where you are
KÖLN: DOM, RHEIN, KÖLSCH

8 **Länder und Sprachen** — 74
Where you are from, what you speak, and the four directions
FLUGHAFEN FRANKFURT

9 **Das Alphabet und ein Formular** — 84
Spelling your name, filling in a form
DAS BÜRGERAMT

10 **Im Café** — 94
Ordering politely, paying, and what is on the menu
EIN KAFFEEHAUS IN LEIPZIG

11 **Wörter bauen** — 104
Long words from short ones, and -in for a woman
IM BAUMARKT

12 **Steckbrief** — 114
Everything about you on one page, and the whole book in one chapter
DIE PINNWAND

+ **Mehr lesen und hören** — 124
8 längere Texte mit Fragen

✓ **Answers** — 140
and the picture credits



1

Hallo! Das bin ich

BERGMANNSTRASSE, BERLIN-KREUZBERG

Die Bergmannstraße in Kreuzberg am Abend: Cafés, Bäume, Nachbarn, und alle reden.

1. Wer sitzt am Tisch? Männer, Frauen, Freunde?
2. Was trinken die Leute?
3. Wo möchtest du sitzen?

AUCH IM KIEZ · ALSO IN THE NEIGHBOURHOOD



der Freund
pl. -e
friend (m)



die Freundin
pl. -nen
friend (f)



der Student
pl. -en
student (m)



die Studentin
pl. -nen
student (f)



der Lehrer
no plural
teacher



der Nachbar
pl. -n
neighbour



die Familie
pl. -n
family



der Name
pl. -n
name



die Kneipe
pl. -n
pub



der Späti
pl. -s
late-night shop



der Döner
no plural
kebab



die Wohnung
pl. -en
flat



die Stadt
die Städte
city



das Land
die Länder
country



der Kaffee
no plural
coffee



der Tee
no plural
tea



das Bier
pl. -e
beer



das Wasser
no plural
water



das Handy
pl. -s
mobile phone



die Zeitung
pl. -en
newspaper



der Hund
pl. -e
dog

Wortkarten


das Haus
die Häuser ·house
der Baum
die Bäume ·tree
das Fenster
no plural ·window
das Café
pl. -s ·café
der Schirm
pl. -e ·parasol, umbrella
die Freunde
friends
die Frau
pl. -en ·woman
der Mann
die Männer ·man
der Tisch
pl. -e ·table
der Stuhl
die Stühle ·chair
die Straße
pl. -n ·street

LESEN · READING

Maya und Lena

Hören, prüfen

Maya has been in Berlin for three days. She is at a café table on the Bergmannstraße, and the woman at the next table says hello.

LENA Hallo! Ist der Stuhl frei?

MAYA Ja, bitte. Hallo!

LENA Ich heiße Lena. Und du?

MAYA Ich bin Maya. Ich komme aus Kanada.

LENA Aus Kanada! Und du wohnst in Berlin?

MAYA Ja, in Mitte. Drei Tage. Mein Deutsch ist … klein.

LENA Dein Deutsch ist gut! Ich komme aus Österreich, aus Wien. Ich bin Studentin.

MAYA Was studierst du?

LENA Musik. Und du? Bist du Studentin?

MAYA Nein, ich bin Lehrerin. Englisch.

KELLNER Guten Abend. Was möchten Sie?

MAYA Einen Kaffee, bitte. – Lena, warum sagt er „Sie“?

LENA Er ist der Kellner. Du bist die Kundin. Das ist höflich. Wir sagen „du“.



Der U-Bahnhof Französische Straße: Maya wohnt in Mitte.



Ein Döner am Kottbusser Tor. Lena isst hier oft.

English · Lena: Hi! Is the chair free? · Maya: Yes, please. Hi! · Lena: My name is Lena. And you? · Maya: I'm Maya. I come from Canada. · Lena: From Canada! And you live in Berlin? · Maya: Yes, in Mitte. Three days. My German is … small. · Lena: Your German is good! I come from Austria, from Vienna. I'm a student. · Maya: What do you study? · Lena: Music. And you? Are you a student? · Maya: No, I'm a teacher. English. · Waiter: Good evening. What would you like? · Maya: A coffee, please. – Lena, why does he say "Sie"? · Lena: He is the waiter. You are the customer. That's polite. We say "du".

1 Richtig oder falsch?

Circle what the text says.

Maya kommt aus **Kanada** / **Österreich** .

Maya wohnt in **Wien** / **Berlin** .

Lena ist **Studentin** / **Lehrerin** .

Lena studiert **Musik** / **Englisch** .

Der Kellner sagt **du** / **Sie** .

2 Wer sagt das?

Maya, Lena or the waiter? Write the name.

„Ist der Stuhl frei?“ _____ **„Ich bin Lehrerin.“** _____

„Was möchten Sie?“ _____ **„Dein Deutsch ist gut!“** _____

SCHREIB MIT! · YOUR TURN

Copy the two sentences of the text you want to remember, then write one of your own in the same shape.

WUSSTEST DU?

Berliners say *Hallo* to the bus driver and *Tschüss* to the cashier. Not saying it is the one thing that counts as rude.

GRAMMATIK · 1 OF 2

Ich heiße, ich komme, ich wohne

The four sentences that introduce you, with du and with Sie

Prüfen

Introduce yourself

Ask a friend with *du*, a stranger with *Sie*. The answer is the same.



Eine Eckkneipe in Kreuzberg. Hier sagt man „du".

IN ENGLISH	DU	SIE	YOU ANSWER
What's your name?	**Wie heißt *du*?**	**Wie heißen *Sie*?**	**Ich heiße Lena.**
Where are you from?	**Woher kommst *du*?**	**Woher kommen *Sie*?**	**Ich komme aus Spanien.**
Where do you live?	**Wo wohnst *du*?**	**Wo wohnen *Sie*?**	**Ich wohne in Berlin.**
What do you speak?	**Was sprichst *du*?**	**Was sprechen *Sie*?**	**Ich spreche Englisch.**
How old are you?	**Wie alt bist *du*?**	**Wie alt sind *Sie*?**	**Ich bin … Jahre alt.**

Who is who

ich I	**du** you (a friend)	**er · sie · es** he · she · it
wir we	**ihr** you (friends)	**sie · Sie** they · you (polite)

du or Sie?

Not sure? Say *Sie* — and wait for "Wir können Du sagen".

A friend, family, a child or another learner?

- YES → **du** — Wie heißt du?
- NO → **Sie** — Wie heißen Sie?

Talking about someone

Das ist Paul. This is Paul.

Er heißt Paul. His name is Paul.

Er kommt aus England. He comes from England.

Er wohnt in München. He lives in Munich.

der Hund dog

WATCH OUT

sie, sie or Sie?

sie is she, *sie* is they, and *Sie* with a capital S is the polite you. The verb gives it away: sie *ist* (she is), sie *sind* (they are), Sie *sind* (you are).

1 Mini-Check

Circle the right word.

Wie heißt / **Wie heißen** Sie? – Ich heiße Max.

Wo / **Woher** wohnst du? – In Berlin.

Du **wohnen** / **wohnst** in Köln.

Ich **komme** / **kommst** aus Kanada.

Ich **heiße** / **heißt** Maya.

Wie / **Wo** alt bist du?

SCHREIB MIT! · YOUR TURN

Write three sentences of your own with the rule of this page. Use words from the word page.

WUSSTEST DU?

du or *Sie*? When in doubt, *Sie*. The other person will say *Wir können uns duzen*, and from then on it is *du* for life.

GRAMMATIK · 2 OF 2

Fragen: wer, was, wo, woher

The question words, and the verb in second place

Prüfen

The question words

wer who	**was** what	**wo** where	**woher** where from	**wohin** where to
wann when	**wie** how	**warum** why	**wie viel** how much	**wie alt** how old

Word, verb, the rest

The verb is always in second place.

QUESTION WORD	VERB	THE REST
Wo	wohnst	du?
Was	machst	du heute?
Woher	kommt	Lena?
Wann	kommt	der Bus?
Wie viel	kostet	das Brot?

WATCH OUT

Three kinds of where

Wo bist du? – In Berlin. *Woher* kommst du? – Aus Wien. *Wohin* fährst du? – Nach München.

Yes or no? Verb first

No question word: the verb starts.

Kommst	du?		Ja. / Nein.
Hast	du	Zeit?	Ja. / Nein.

Hallo at every hour

Hallo! Hi!

Guten Morgen! Good morning!

Guten Tag! Hello! (polite)

Guten Abend! Good evening!

Tschüss! Bye!

Auf Wiedersehen! Goodbye! (polite)

Wie geht's? How are you?

Gut, danke! Fine, thanks!

Und dir? · Und Ihnen? And you?

2 Mini-Check

Circle the right word.

Wer / **Was** ist das? – Das ist Lena.

Wann / **Wohin** fährst du? – Nach Köln.

Hast / **Du hast** du Zeit?

Was / **Wer** machst du?

Kommst / **Kommt** du aus Spanien?

Woher / **Wohin** kommen Sie?

SCHREIB MIT! · YOUR TURN

Write three sentences of your own with the rule of this page. Use words from the word page.

WUSSTEST DU?

Moin is hello in Hamburg at any hour, *Servus* in Munich, *Grüß Gott* in Austria. *Hallo* works everywhere, and *Guten Tag* when you want to be safe.

LESEN IM ALLTAG · READING THE REAL THING

Ein Klingelschild in Berlin: Wer wohnt hier?

Prüfen



The name plate at the front door of a Berlin house. Every flat has a bell and a name; two names means two people share. Read the names and answer.

1 Lies das Schild

Find the answer on the name plate.

Wie viele Klingeln hat das Haus? _____

Wer wohnt mit Schiller? _____

Welcher Name ist englisch? _____

Der längste Name: _____

2 Wer ist das?

Circle the question that fits the answer.

Wie heißen Sie? / **Woher kommen Sie?** – Ziegler.

Wo wohnen Sie? / **Wer sind Sie?** – Hier, Lindenstraße 5.

Wie geht's? / **Was ist das?** – Gut, danke!

3 Dein Klingelschild

Write your own name as it would stand on the bell, and the name of one neighbour.

Ich: _____

Mein Nachbar / meine Nachbarin: _____

SCHREIB MIT! · YOUR TURN

Write down every German word you can read on the photo, with its article if it is a noun.

WUSSTEST DU?

Germans write their surname on the bell, the letterbox and often the door, so the postman finds them. Many flats have no number at all: the name is the address.

ÜBUNGEN · PRACTISE 1 OF 2

Hallo! Das bin ich

Prüfen

1 du or Sie?

Who gets *du*, who gets *Sie*? Write du or Sie.

a child _____ **a doctor** _____

your best friend _____ **a shop assistant** _____

2 Question and answer

Draw a line from each question to its answer.

Wie heißt du? ●	● Ich wohne in Wien.
Woher kommst du? ●	● Gut, danke!
Wo wohnst du? ●	● Ich heiße Paul.
Was sprichst du? ●	● Ich spreche Deutsch und Englisch.
Wie geht's? ●	● Ich komme aus Österreich.

3 Max stellt sich vor

Listen to Max introducing himself and complete the sentences.

Listen
languagequiz.org/b/a1-10

Er kommt aus _____ .

Er wohnt in _____ .

Er ist _____ Jahre alt.

Der Hund heißt _____ .

4 Now say it politely

Rewrite each question with Sie.

Wie heißt du? _____

Woher kommst du? _____

Wo wohnst du? _____

Wie alt bist du? _____

5 Which question word?

Circle the right word.

(**Wo** / **Woher**) kommst du? – Aus Spanien.

(**Wer** / **Was**) ist das? – Das ist Paul.

(**Wann** / **Wie**) heißt du?

(**Wo** / **Wohin**) wohnst du? – In Wien.

(**Was** / **Wer**) machst du heute?

(**Wohin** / **Woher**) fährst du? – Nach Berlin.

Seiten-Challenge: Gold auf dieser Seite

Done on paper? Scan the code at the top of this page and choose App: the same exercises as short quizzes. Win gold in each one and tick it off here.

1 2 3 4

Code at the top
App

SCHREIB MIT! · YOUR TURN

Pick five words from this chapter and write one sentence with each.

Hallo! Das bin ich

Prüfen

6 Ask the question

Here is the answer. Write the question.

Ich heiße Max. _____

Ich komme aus England. _____

Ich wohne in München. _____

Ich fahre nach Berlin. _____

7 Verb first

Make a yes/no question.

du / Zeit / haben _____

ihr / Fußball / spielen _____

Lena / Deutsch / sprechen _____

8 Das bin ich

Write about yourself. Then say it out loud, without looking.

Ich heiße _____ .

Ich komme aus _____ .

Ich wohne in _____ .

Ich spreche _____ .

9 Bilder-Check

Write each word with der, die or das. No peeking at the word page.


o _____


o _____


o _____


o _____


o _____

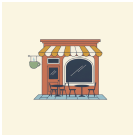
o _____


o _____


o _____


o _____


o _____


o _____


o _____

Seiten-Challenge: Gold auf dieser Seite

Done on paper? Scan the code at the top of this page and choose App: the same exercises as short quizzes. Win gold in each one and tick it off here.

1 2 3 4

Code at the top
App

SCHREIB MIT! · YOUR TURN

Write what you got wrong on these two pages, correctly, once each.

HÖREN, SPRECHEN, KÖNNEN

Hallo! Das bin ich

Hören

Max introduces himself, and every line of this chapter is read aloud. Scan, listen twice, then do exercise 3 with your eyes closed.

languagequiz.org/b/a1-10

Sprechen

Open the code and introduce yourself to the tutor: name, country, city, language. It asks the four questions back, with du and then with Sie. Three minutes.

languagequiz.org/b/a1-04

In der App

The chapter's exercise with instant correction and the medal ladder.

languagequiz.org/b/a1-03

ICH KANN … · I CAN

- [ ] say hello and goodbye at any time of day
- [ ] introduce myself in four sentences
- [ ] ask wer, was, wo and woher, with du and with Sie
- [ ] read the names on a German doorbell

Done? Tick what you can. Check each page with its code, or with the answers on page 140. Circle what you got wrong and come back to it in a week.

Every exercise of this chapter is also a short quiz in the app: scan any page code and choose App.

The whole chapter in the app: **languagequiz.org/b/a11-01**

MEINE NOTIZEN · MY NOTES

BILDWÖRTERBUCH · PICTURE DICTIONARY

Hallo! Das bin ich

Every pictured word of this chapter on one page. Cover the words, say them from the pictures; cover the pictures, draw them from the words.



der Mann
die Männer
man



die Frau
pl. -en
woman



der Freund
pl. -e
friend (m)



die Freundin
pl. -nen
friend (f)



der Student
pl. -en
student (m)



die Studentin
pl. -nen
student (f)



der Lehrer
no plural
teacher



der Nachbar
pl. -n
neighbour



die Familie
pl. -n
family



der Name
pl. -n
name



das Café
pl. -s
café



die Kneipe
pl. -n
pub



der Späti
pl. -s
late-night shop



der Döner
no plural
kebab



das Haus
die Häuser
house



die Wohnung
pl. -en
flat



die Straße
pl. -n
street

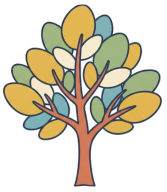

der Baum
die Bäume
tree



der Tisch
pl. -e
table



der Stuhl
die Stühle
chair



das Fenster
no plural
window



die Stadt
die Städte
city



das Land
die Länder
country



der Kaffee
no plural
coffee



der Tee
no plural
tea



das Bier
pl. -e
beer



das Wasser
no plural
water



das Handy
pl. -s
mobile phone



die Zeitung
pl. -en
newspaper



der Hund
pl. -e
dog



2

Zahlen und Preise

EIN SPÄTI IN BERLIN, ABENDS

Ein Späti am Kaiserdamm. Offen bis spät, manchmal bis morgens.

1. Was siehst du im Fenster?
2. Was kostet eine Flasche Wasser? Rate!
3. Was kaufst du um Mitternacht?

AUCH IM SPÄTI · ALSO IN THE SPÄTI



der Kiosk
pl. -e
kiosk



das Pfand
no plural
deposit (on a bottle)



das Wasser
no plural
water



die Cola
pl. -s
cola



der Saft
die Säfte
juice



die Chips
crisps (plural)



die Schokolade
pl. -n
chocolate



das Eis
no plural
ice cream



der Kaugummi
pl. -s
chewing gum



die Zeitung
pl. -en
newspaper



das Geld
no plural
money



der Euro
no plural
euro



der Cent
no plural
cent



die Münze
pl. -n
coin



der Schein
pl. -e
banknote



der Geldbeutel
no plural
wallet



die Karte
pl. -n
card



die Kasse
pl. -n
till



der Preis
pl. -e
price



die Zahl
pl. -en
number



die Telefonnummer
pl. -n
phone number



die Hausnummer
pl. -n
house number



das Jahr
pl. -e
year



der Geburtstag
pl. -e
birthday

Wortkarten


der Späti
pl. -s ·late-night shop
das Schild
pl. -er ·sign
das Fenster
no plural ·window
der Wein
pl. -e ·wine
das Handy
pl. -s ·mobile phone
die Wasserpfeife
pl. -n ·hookah
die Tür
pl. -en ·door
die Flasche
pl. -n ·bottle
das Bier
pl. -e ·beer
der Stuhl
die Stühle ·chair

LESEN · READING

Mitternacht im Späti

Hören, prüfen

Midnight. Maya and Lena walk home and stop at the Späti on the corner. Maya has a five-euro note and an empty bottle.

MAYA Guten Abend! Eine Flasche Wasser, bitte. Was kostet das?

VERKÄUFER Ein Euro fünfzig. Plus Pfand: fünfundzwanzig Cent.

MAYA Pfand?

LENA Du bringst die Flasche zurück und bekommst fünfundzwanzig Cent.

MAYA Ah! Hier ist eine Flasche. Von gestern.

VERKÄUFER Gut, dann kostet das Wasser ein Euro fünfzig. Sonst noch etwas?

LENA Chips, bitte. Und zwei Eis.

VERKÄUFER Chips zwei Euro zehn, Eis zweimal ein Euro zwanzig. Zusammen sechs Euro.

MAYA Hier, fünf Euro. – Lena, hast du einen Euro?

LENA Ja. Und Maya: Wie ist deine Telefonnummer?

MAYA Null eins sieben sechs, dreiundzwanzig, achtzehn, neunzig.

LENA Null eins sieben sechs … dreiundzwanzig … achtzehn … neunzig. Super. Ich schreibe dir morgen.

VERKÄUFER Ihr Wechselgeld. Gute Nacht!



Euro: Scheine und Münzen. Ein Euro hat hundert Cent.



Eine Hausnummer: einundvierzig.

English · Maya: Good evening! A bottle of water, please. What does it cost? · Seller: One euro fifty. Plus deposit: twenty-five cents. · Maya: Deposit? · Lena: You bring the bottle back and get twenty-five cents. · Maya: Ah! Here is a bottle. From yesterday. · Seller: Good, then the water costs one euro fifty. Anything else? · Lena: Crisps, please. And two ice creams. · Seller: Crisps two euros ten, ice cream twice one twenty. Six euros together. · Maya: Here, five euros. – Lena, do you have a euro? · Lena: Yes. And Maya: what's your phone number? · Maya: 0176 23 18 90. · Lena: 0176 … 23 … 18 … 90. Great. I'll text you tomorrow. · Seller: Your change. Good night!

1 Richtig oder falsch?

Circle what the text says.

Das Wasser kostet **1,50 €** / **1,25 €** .

Das Pfand kostet **25 Cent** / **50 Cent** .

Lena möchte **Chips und Eis** / **Bier und Chips** .

Zusammen kostet alles **fünf Euro** / **sechs Euro** .

Mayas Nummer beginnt mit **0176** / **0167** .

2 Was kostet das?

Write the price in figures.

eine Flasche Wasser _____

das Pfand _____

die Chips _____

ein Eis _____

alles zusammen _____

Mayas Telefonnummer (in Ziffern) _____

SCHREIB MIT! · YOUR TURN

Copy the two sentences of the text you want to remember, then write one of your own in the same shape.

WUSSTEST DU?

Pfand: most bottles and cans carry a deposit of 8 to 25 cents, paid back when you return them. Leaving a bottle next to a bin is a Berlin way of giving.

GRAMMATIK · 1 OF 2

Zahlen 0–20

Thirteen to learn by heart, the rest is built

Prüfen

0–12: learn these by heart

Everything else is built from these.

0	1	2	3	4	5	6	7	8	9	10	11	12
null	eins *"ines"*	zwei *"tsvai"*	drei *"dry"*	vier *"feer"*	fünf	sechs *"zex"*	sieben *"zee-ben"*	acht	neun *"noyn"*	zehn *"tsayn"*	elf	zwölf *"tsvölf"*

13–19: number + zehn

Two of them lose letters.

drei + zehn	= **dreizehn**	13
vier + zehn	= **vierzehn**	14
fünf + zehn	= **fünfzehn**	15
sech ~~s~~ + zehn	= **sechzehn**	16
sieb ~~en~~ + zehn	= **siebzehn**	17
acht + zehn	= **achtzehn**	18
neun + zehn	= **neunzehn**	19
zwan + zig	= **zwanzig**	20

Phone numbers

Digit by digit, or in pairs. On the phone, zwei is often *zwo*, so it can't be heard as drei.

0176	null – eins – sieben – sechs
030 18 12	null – drei – null – achtzehn – zwölf

WATCH OUT

eins or ein?

Counting, the number on its own is *eins*: eins, zwei, drei. In front of a word it becomes *ein*: ein Euro, ein Kind. The der/die/das topic has the whole story.

IN GERMANY

Count from the thumb

The thumb is *eins*, thumb + index finger is *zwei*. Show three fingers the English way at a bakery and you may get two pretzels — or four.



1 Mini-Check

Circle the right word.

sechzehn: **16** / **60**

siebzehn: **17** / **70**

ein Euro, ein **Kind** / **Kinder**

zwölf: **12** / **20**

null, eins, **zwei** / **zwo** drei (counting)

dreizehn: **13** / **30**

SCHREIB MIT! · YOUR TURN

Write three sentences of your own with the rule of this page. Use words from the word page.

WUSSTEST DU?

Germans count on their fingers starting with the thumb: thumb is one, thumb and index is two. Show the Späti two English fingers and you may get three beers.

GRAMMATIK · 2 OF 2

Zahlen bis 100 und Preise

The tens, the backwards numbers and a price out loud

Prüfen

The tens: number + zig

The same two trims as 16 and 17, and dreißig with ß.

20	30	40	50	60	70	80	90	100
zwanzig	*dreißig*	vierzig	fünfzig	*sech*zig	*sieb*zig	achtzig	neunzig	hundert

21–99: say it backwards



Small number first, then *und*, then the ten, all as one word, like the old English "four-and-twenty". When you listen, wait for the end: the second half is the big part.

21 *ein*undzwanzig ein, not eins

35 fünfunddreißig

99 neunundneunzig

Prices

Euros, then cents. No word for the comma, and Euro never takes an -s.

2,50 € zwei Euro fünfzig

1,99 € *ein* Euro neunundneunzig

0,80 € achtzig Cent

WATCH OUT

Full stop and comma swap jobs

1.200 € is twelve hundred euros; **1,20 €** is one euro twenty. Read a German price tag the English way and you'll be thrilled — for about a second.

2 Mini-Check

Circle the right word.

47: **vierzigsieben** / **siebenundvierzig**

2,50 €: **zwei Euro fünfzig** / **zwei fünfzig Euro**

1,20 €: **eins Euro zwanzig** / **ein Euro zwanzig**

90: **neunzig** / **neunzehn**

0,80 €: **achtzig Cent** / **null Euro achtzig**

66: **sechsundsechzig** / **sechzigsechs**

SCHREIB MIT! · YOUR TURN

Write three sentences of your own with the rule of this page. Use words from the word page.

WUSSTEST DU?

On the phone Germans say *zwo* for two, so it cannot be heard as *drei*. And a Berlin number begins with 030, a mobile with 015, 016 or 017.

LESEN IM ALLTAG · READING THE REAL THING

Ein Spätkauf in Kreuzberg: Was gibt es hier?

Prüfen



A real shop front. The list on the left says what the shop sells; the right side has a cash machine. Read the words you know and guess the rest from English.

1 Lies das Schild

Find it on the shop front and write the German.

coffee _____ **cold drinks** _____

sweets _____ **cash machine** _____

coffee to take away _____ **to copy** _____

2 Was gibt es, was gibt es nicht?

Circle ja if the shop sells it, nein if not.

Kaffee: **ja** / **nein** Brot: **ja** / **nein**

Tabak: **ja** / **nein** Obst: **ja** / **nein**

Prepaidkarten: **ja** / **nein** Geld: **ja** / **nein**

3 Im Späti um Mitternacht

You have 5 euros. Write what you buy and what it costs. Prices: Wasser 1,50 · Cola 1,80 · Chips 2,10 · Schokolade 1,20 · Eis 1,20.

Ich möchte _____ .

Das macht zusammen _____ Euro.

SCHREIB MIT! · YOUR TURN

Write down every German word you can read on the photo, with its article if it is a noun.

WUSSTEST DU?

Spätkauf, *Späti*, *Kiosk*, *Trinkhalle*, *Büdchen*: the same shop has a different name in every city. Berlin says Späti, the Ruhr says Büdchen.

Zahlen und Preise

Prüfen

1 Write it in words

Say each number out loud, then write it.

3	_____	7	_____
11	_____	12	_____
15	_____	16	_____
17	_____	20	_____

2 Twins

Each little number has a big twin. Draw a line from each number to its word.

2 ●	● sechzehn
12 ●	● zwei
6 ●	● siebzehn
16 ●	● sechs
7 ●	● zwölf
17 ●	● sieben

3 Write it in words

Say each number out loud, then write it.

21	_____	30	_____
47	_____	58	_____
61	_____	76	_____
85	_____	99	_____

4 Sixes and sevens

These six are easy to mix up. Draw a line from each number to its word.

17 ●	● sechzig
70 ●	● siebenundsechzig
76 ●	● siebzehn
67 ●	● sechzehn
16 ●	● siebzig
60 ●	● sechsundsiebzig

5 Phone numbers

Read each number aloud digit by digit, then write it in words.

0 1 7 6 _____

0 8 9 2 _____

Seiten-Challenge: Gold auf dieser Seite

Done on paper? Scan the code at the top of this page and choose App: the same exercises as short quizzes. Win gold in each one and tick it off here.

1 2

Code at the top
App

SCHREIB MIT! · YOUR TURN

Pick five words from this chapter and write one sentence with each.

Zahlen und Preise

Prüfen

6 Rechnen auf Deutsch

Work it out and write the answer as a word.

sieben plus acht = _____ **zwanzig minus elf =** _____

drei mal sechs = _____ **zwölf minus zwölf =** _____

7 Prices

Write each price the way you would say it.

3,50 € _____ **1,20 €** _____

0,90 € _____ **12,99 €** _____

8 Your numbers

Fill in your own numbers, in words. Then read the sentences aloud.

Meine Telefonnummer ist _____ .

Meine Glückszahl ist _____ .

9 Bilder-Check

Write each word with der, die or das. No peeking at the word page.


o _____


o _____


o _____


o _____


o _____


o _____

o _____


o _____


o _____


o _____


o _____


o _____

Seiten-Challenge: Gold auf dieser Seite

Done on paper? Scan the code at the top of this page and choose App: the same exercises as short quizzes. Win gold in each one and tick it off here.

1 2 3

↑ Code at the top App

SCHREIB MIT! · YOUR TURN

Write what you got wrong on these two pages, correctly, once each.

HÖREN, SPRECHEN, KÖNNEN

Zahlen und Preise

Hören

The market seller calls out the prices of the day, and every line of the Späti scene is read aloud. Listen twice, then write the prices without looking.

languagequiz.org/b/a1-22

Sprechen

Open the code and say numbers to the tutor: it says a price or a phone number, you repeat it, then it asks for yours. Three minutes.

languagequiz.org/b/a1-25

In der App

The chapter's exercise with instant correction and the medal ladder.

languagequiz.org/b/a1-02

ICH KANN … · I CAN

- [ ] count to a hundred
- [ ] say a price like 1,50 € and understand one
- [ ] give my phone number digit by digit
- [ ] read a shop front and know what it sells

Done? Tick what you can. Check each page with its code, or with the answers on page 140. Circle what you got wrong and come back to it in a week.

Every exercise of this chapter is also a short quiz in the app: scan any page code and choose App.

The whole chapter in the app: **languagequiz.org/b/a11-08**

MEINE NOTIZEN · MY NOTES

BILDWÖRTERBUCH · PICTURE DICTIONARY

Zahlen und Preise

Every pictured word of this chapter on one page. Cover the words, say them from the pictures; cover the pictures, draw them from the words.



der Späti
pl. -s
late-night shop



der Kiosk
pl. -e
kiosk



die Flasche
pl. -n
bottle



das Pfand
no plural
deposit (on a bottle)



das Wasser
no plural
water



die Cola
pl. -s
cola



der Saft
die Säfte
juice



das Bier
pl. -e
beer



der Wein
pl. -e
wine



die Chips
crisps (plural)



die Schokolade
pl. -n
chocolate



das Eis
no plural
ice cream



der Kaugummi
pl. -s
chewing gum



die Zeitung
pl. -en
newspaper



das Geld
no plural
money



der Euro
no plural
euro



der Cent
no plural
cent



die Münze
pl. -n
coin



der Schein
pl. -e
banknote

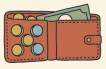

der Geldbeutel
no plural
wallet



die Karte
pl. -n
card



die Kasse
pl. -n
till



der Preis
pl. -e
price



die Zahl
pl. -en
number



die Telefonnummer
pl. -n
phone number



die Hausnummer
pl. -n
house number



das Jahr
pl. -e
year



der Geburtstag
pl. -e
birthday



3

Auf dem Markt

VIKTUALIENMARKT, MÜNCHEN

Der Viktualienmarkt in München: 140 Stände, sechs Tage die Woche, seit 1807.

1. Was siehst du? Obst oder Gemüse?
2. Welche Farben siehst du?
3. Was möchtest du kaufen?

AUCH AUF DEM MARKT · ALSO AT THE MARKET



die Birne
pl. -n
pear



die Erdbeere
pl. -n
strawberry



die Kartoffel
pl. -n
potato



die Zwiebel
pl. -n
onion



das Brot
pl. -e
bread



die Brezel
pl. -n
pretzel



der Käse
no plural
cheese



das Ei
pl. -er
egg



die Wurst
die Würste
sausage



die Milch
no plural
milk



die Waage
pl. -n
scales



die Tüte
pl. -n
bag (paper)



der Korb
die Körbe
basket



das Geld
no plural
money



der Euro · der Cent
euro · cent



das Kilo
pl. -s
kilo (1 000 g)



das Pfund
pl. -e
pound (500 g)



das Stück
pl. -e
piece, item

Wortkarten


der Stand
die Stände ·stall
der Verkäufer
pl. - ·seller
der Kunde
pl. -n ·customer
der Apfel
die Äpfel ·apple
die Paprika
pl. -s ·pepper
die Kiste
pl. -n ·crate
die Gurke
pl. -n ·cucumber
die Tomate
pl. -n ·tomato
die Kirsche
pl. -n ·cherry
die Karotte
pl. -n ·carrot
die Melone
pl. -n ·melon
der Preis
pl. -e ·price (the sign)
die Zitrone
pl. -n ·lemon
die Banane
pl. -n ·banana
die Nuss
die Nüsse ·nut
die Pflaume
pl. -n ·plum
die Beere
pl. -n ·berry
SÄFTE

LESEN · READING

Maya kauft ein

Hören, prüfen

Maya is in Munich for the weekend. She has twenty euros, a paper bag and a plan: breakfast from the market, not from the hotel.

VERKÄUFERIN Guten Morgen! Was möchten Sie?

MAYA Guten Morgen. Ich möchte Äpfel, bitte. Was kostet ein Kilo?

VERKÄUFERIN Ein Kilo kostet zwei Euro neunzig. Die Äpfel sind frisch, neue Ernte!

MAYA Gut, ein Kilo, bitte. Und ein Pfund Kirschen.

VERKÄUFERIN Die Kirschen sind teuer heute: ein Pfund kostet drei Euro siebzig.

MAYA Hm. Dann nur zehn Kirschen.

VERKÄUFERIN Zehn Kirschen? Das ist ein Euro, so. Möchten Sie auch Brot?

MAYA Nein, danke. Eine Brezel, bitte. Was kostet das zusammen?

VERKÄUFERIN Zwei neunzig, ein Euro, ein Euro zehn: fünf Euro. Haben Sie es klein?

MAYA Ja, hier: fünf Euro. Danke, tschüss!

VERKÄUFERIN Danke, schönen Tag! Und die Tüte? Die Tüte kostet zehn Cent.

MAYA Oh. Zehn Cent für die Tüte. Hier.



Kirschen vom Bodensee: ein Kilo kostet 7,45 Euro.



Eine Brezel kostet ein Euro zehn.

English · Seller: Good morning! What would you like? · Maya: Good morning. I'd like apples, please. What does a kilo cost? · Seller: A kilo costs two euros ninety. The apples are fresh, new harvest! · Maya: Good, one kilo, please. And a pound of cherries. · Seller: The cherries are expensive today: a pound costs three euros seventy. · Maya: Hm. Then just ten cherries. · Seller: Ten cherries? That's one euro, there. Would you like bread too? · Maya: No thanks. One pretzel, please. What does that come to? · Seller: Two ninety, one euro, one euro ten: five euros. Do you have it in small change? · Maya: Yes, here: five euros. Thanks, bye! · Seller: Thanks, have a nice day! And the bag? The bag costs ten cents. · Maya: Oh. Ten cents for the bag. Here.

1 Richtig oder falsch?

Circle what the text says.

Maya möchte **Äpfel** / **Bananen** .

Ein Kilo Äpfel kostet **2,90 €** / **3,70 €** .

Maya kauft **ein Pfund** / **zehn** Kirschen.

Maya möchte **Brot** / **eine Brezel** .

Die Tüte kostet **zehn Cent** / **ein Euro** .

2 Was kostet das?

Write the price in figures, as on a sign.

ein Kilo Äpfel _____ **ein Pfund Kirschen** _____

zehn Kirschen _____ **eine Brezel** _____

alles zusammen, mit Tüte _____ **Mayas Rest von 20 Euro** _____

SCHREIB MIT! · YOUR TURN

Copy the two sentences of the text you want to remember, then write one of your own in the same shape.

WUSSTEST DU?

At a German market you weigh nothing yourself: you say how much you want, and the seller weighs it. *Haben Sie es klein?* means "do you have the exact money?"

GRAMMATIK · 1 OF 2

Preise und Mengen

Saying a price, saying how much

Prüfen

A price: euros, then cents

No word for the comma. Euro and Cent never take an -s.

2,90 € zwei Euro neunzig
1,10 € *ein* Euro zehn
0,10 € zehn Cent
7,45 € sieben Euro fünfundvierzig
12,00 € zwölf Euro



Am Käsestand: 100 Gramm kosten 2,30 Euro.

Hundreds: number + hundert

Read from the left for hundreds, then flip the last two as always.

zwei + hundert = **zweihundert** 200

drei + hundert + fünfzig = **dreihundertfünfzig** 350

tausend + zwei + hundert = **tausendzweihundert** 1.200

How much: Kilo, Pfund, Gramm, Stück

After a measure the noun has no article and no *von*: ein Kilo Äpfel, not ein Kilo von Äpfeln.

YOU SAY	YOU GET	TYPICAL FOR
ein *Kilo* Äpfel	1 000 g	fruit, potatoes
ein *Pfund* Kirschen	500 g	fruit, mince
hundert Gramm Käse	100 g	cheese, ham
zehn Stück	10 items	eggs, rolls, clementines
ein Stück Käse	one piece	cheese, cake

WATCH OUT

The full stop and the comma swap jobs

1.200 € is twelve hundred euros; **1,20 €** is one euro twenty. Read a German price tag the English way and you will be very happy for one second.

Am Stand sagt man · what you hear at the stall

Was kostet ein Kilo? What does a kilo cost?

Ein Kilo, bitte. One kilo, please.

Das macht vier Euro zwanzig. That comes to 4,20 €.

Sonst noch etwas? Anything else?

Das ist alles, danke. That's all, thanks.

Haben Sie es klein? Do you have the exact money?

1 Mini-Check

Circle the right word.

ein Kilo **Äpfel** / **von Äpfeln**

7,45 €: **sieben Euro fünfundvierzig** / **sieben fünfundvierzig Euro**

1.200 € ist **zwölfhundert Euro** / **ein Euro zwanzig**

ein Pfund **Kirschen** / **Kirsche**

hundert Gramm **Käse** / **Käses**

250 €: **zweihundertfünfzig** / **zweihundertfünfzig Euro**

Euro

SCHREIB MIT! · YOUR TURN

Write three sentences of your own with the rule of this page. Use words from the word page.

WUSSTEST DU?

A German *Pfund* is exactly 500 g, not the 454 g of the English pound. It is not official, but every market seller uses it.

GRAMMATIK · 2 OF 2

Ich möchte … und der Plural

Asking politely, and more than one of something

Prüfen

möchte — the polite "would like"

ich and er share one form. *Ich will* is correct but blunt; at a stall you say *ich möchte*.

WHO	MÖCHTE	
ich	*möchte*	Ich möchte Äpfel.
du	möchtest	Möchtest du eine Brezel?
er · sie · es	*möchte*	Sie möchte zehn Kirschen.
wir	möchten	Wir möchten bezahlen.
ihr	möchtet	Möchtet ihr Käse?
sie · Sie	möchten	Was möchten Sie?

Plural at the market

Every plural takes *die*. Most market words are die-words ending in -e, and they take -n.

ONE	MANY	THE ENDING
der Apfel	die *Äpfel*	Umlaut, nothing added
die Tomate	die Tomate*n*	-n
die Kartoffel	die Kartoffel*n*	-n
das Ei	die Ei*er*	-er
das Brot	die Brot*e*	-e
die Wurst	die *Würste*	Umlaut + -e

Wie viel? Wie viele? · how much, how many

Wie viel kostet das?
How much does that cost? (money, amounts)

ein bisschen Käse a little cheese

Wie viele Eier möchten Sie?
How many eggs would you like? (things you count)

ein paar Kirschen a few cherries

TIP

Three ways to ask the price

Was kostet ein Kilo? (one thing) · *Was kosten die Kirschen?* (plural: kosten) · *Wie viel kostet das zusammen?* (the total). The answer always starts with the number.

2 Mini-Check

Circle the right word.

Ich **möchte** / **möchten** Tomaten.

drei **Ei** / **Eier**

Was **kostet** / **kosten** das zusammen?

Was **kostet** / **kosten** die Kirschen?

Möchtest / **Möchten** du Brot?

zehn **Stück** / **Stücke** Eier

SCHREIB MIT! · YOUR TURN

Write three sentences of your own with the rule of this page. Use words from the word page.

WUSSTEST DU?

The seller calls you *Sie* and you call the seller *Sie*, even at the friendliest stall. *Du* is for the friend holding your bag.

LESEN IM ALLTAG · READING THE REAL THING

Ein Obststand auf dem Wochenmarkt in Münster. Die Schilder sind mit der Hand geschrieben.

Prüfen



Real price signs, as the seller wrote them. Look for the fruit, the amount and the price. Neue Ernte means “new harvest”.

1 Lies die Schilder

Find each price on the signs and write it.

1 kg Äpfel „Elstar“ (hiesiger): _____ €

1 kg Äpfel „Pink Lady“ (süß): _____ €

10 Stück Clementinen: _____ €

100 g Ingwer: _____ €

1 Stück Knoblauch: _____ €

2 Woher kommt das?

The small word under the price is the country. Circle it.

Die Äpfel „Braeburn“ kommen aus **Neuseeland** / **Argentinien** .

Der Knoblauch kommt aus **China** / **Argentinien** .

Der Ingwer kommt aus **China oder Chile** / **Spanien** .

3 Du hast 10 Euro

Buy two things from the signs. Write what you buy and what it costs together.

Ich möchte _____ .

Das kostet zusammen _____ Euro.

SCHREIB MIT! · YOUR TURN

Write down every German word you can read on the photo, with its article if it is a noun.

WUSSTEST DU?

Hiesiger means “from here”. A seller who writes it on a sign is proud of it, and so is the buyer.

ÜBUNGEN · PRACTISE 1 OF 2

Auf dem Markt

Prüfen

1 Preise

Write each price the way you would say it.

3,50 € _____ **1,20 €** _____

0,90 € _____ **12,99 €** _____

250 € _____ **1.200 €** _____

2 möchte

Write the right form of möchte.

Ich _____ ein Kilo Tomaten.

_____ du eine Brezel?

Was _____ Sie?

Wir _____ bezahlen, bitte.

Lena _____ zehn Eier.

3 Einer oder viele?

Circle the plural.

ein Kilo **Apfel** / **Äpfel**

zwei **Brote** / **Brot**

ein Pfund **Kirschen** / **Kirsche**

zehn **Ei** / **Eier**

drei **Tomaten** / **Tomate**

vier **Würste** / **Wurst**

4 Auf dem Markt

Listen to the market seller and write each price on its tag. No phone? Ask someone to read you the prices from the key.

Listen
languagequiz.org/b/a1-22

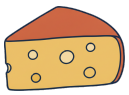

o _____ €

ein Stück Käse



o _____ €

ein Brot



o _____ €

ein Kilo Äpfel



o _____ €

die Kartoffeln

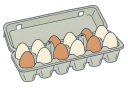

o _____ €

zehn Eier



o _____ €

die Bananen

5 Am Stand

Put the conversation in order: write 1 to 6.

- **1** ●
- **2** ●
- **3** ●
- **4** ●
- **5** ●
- **6** ●

- Das macht vier Euro zwanzig.
- Guten Tag! Was möchten Sie?
- Ja, ein Pfund, bitte. Was kostet das zusammen?
- Ich möchte ein Kilo Kartoffeln, bitte.
- Hier, bitte. Danke, tschüss!
- Gern. Möchten Sie auch Tomaten?

Seiten-Challenge: Gold auf dieser Seite

Done on paper? Scan the code at the top of this page and choose App: the same exercises as short quizzes. Win gold in each one and tick it off here.

1 2

↑ Code at the top
App

SCHREIB MIT! · YOUR TURN

Pick five words from this chapter and write one sentence with each.

Auf dem Markt

Prüfen

6 Deine Einkaufsliste

Write your shopping list for Saturday: four things, with amounts.

Ich möchte _____ ,

_____ ,

_____ und

_____ .

7 Finde den Fehler

One word is wrong in each sentence. Write the sentence correctly.

Ich möchte ein Kilo Apfel. _____

Das kostet zwei Euros fünfzig. _____

Was kostet die Tomaten? _____

8 Große Zahlen

Write the number in words.

120 _____ **350** _____

999 _____ **1.000** _____

2.500 _____ **10.000** _____

9 Sag es auf Deutsch

Write it in German.

I would like a kilo of tomatoes, please.

_____

What does the cheese cost?

_____

That comes to three euros ten.

_____

10 Bilder-Check

Write each word with der, die or das. No peeking at the word page.








o _____ o _____ o _____ o _____ o _____ o _____


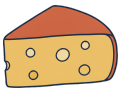
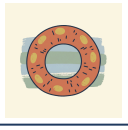




o _____ o _____ o _____ o _____ o _____ o _____

Seiten-Challenge: Gold auf dieser Seite

Done on paper? Scan the code at the top of this page and choose App: the same exercises as short quizzes. Win gold in each one and tick it off here.

1 2

Code at the top
App

SCHREIB MIT! · YOUR TURN

Write what you got wrong on these two pages, correctly, once each.

HÖREN, SPRECHEN, KÖNNEN

Auf dem Markt

Hören

Every recording of this chapter, in the seller's voice. Scan, then do the Listen exercise again with your eyes closed.

languagequiz.org/b/a1-22

Sprechen

Open the code and read the prices aloud to the tutor: it says a price, you say it back, then it asks for one of its own. Three minutes.

languagequiz.org/b/a1-25

In der App

The chapter's exercise with instant correction and the medal ladder.

languagequiz.org/b/a1-34

ICH KANN … · I CAN

- [ ] ask what something costs and understand the answer
- [ ] say a price like 2,90 € or 1.200 € aloud
- [ ] order with ich möchte and an amount: ein Kilo, ein Pfund, zehn Stück
- [ ] read a handwritten price sign at a market

Done? Tick what you can. Check each page with its code, or with the answers on page 140. Circle what you got wrong and come back to it in a week.

Every exercise of this chapter is also a short quiz in the app: scan any page code and choose App.

The whole chapter in the app: **languagequiz.org/b/a11-15**

MEINE NOTIZEN · MY NOTES

BILDWÖRTERBUCH · PICTURE DICTIONARY

Auf dem Markt

Every pictured word of this chapter on one page. Cover the words, say them from the pictures; cover the pictures, draw them from the words.



der Apfel
die Äpfel
apple



die Banane
pl. -n
banana



die Birne
pl. -n
pear



die Kirsche
pl. -n
cherry



die Erdbeere
pl. -n
strawberry



die Zitrone
pl. -n
lemon



die Tomate
pl. -n
tomato



die Gurke
pl. -n
cucumber



die Kartoffel
pl. -n
potato



die Zwiebel
pl. -n
onion



die Karotte
pl. -n
carrot



die Paprika
pl. -s
pepper



das Brot
pl. -e
bread

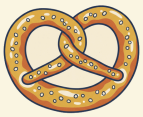

die Brezel
pl. -n
pretzel

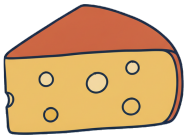

der Käse
no plural
cheese

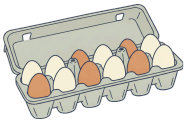

das Ei
pl. -er
egg



die Wurst
die Würste
sausage



die Milch
no plural
milk



der Stand
die Stände
stall



der Kunde
pl. -n
customer



die Waage
pl. -n
scales



die Tüte
pl. -n
bag (paper)



der Korb
die Körbe
basket



der Preis
pl. -e
price



das Geld
no plural
money



der Euro · der Cent
euro · cent



das Kilo
pl. -s
kilo (1 000 g)



das Pfund
pl. -e
pound (500 g)



das Stück
pl. -e
piece, item



4 Meine Wohnung

EIN ALTBAU IN PRENZLAUER BERG

Die Husemannstraße in Prenzlauer Berg: Altbau, Bäume, Fahrräder. Die Häuser sind von 1900.

1. Wie viele Fenster siehst du?
2. Ist das Haus alt oder neu?
3. Wo möchtest du wohnen: oben oder unten?

AUCH IN DER WOHNUNG · ALSO IN THE FLAT



die Wohnung
pl. -en
flat



das Zimmer
no plural
room



die Küche
pl. -n
kitchen



das Bad
die Bäder
bathroom



das Schlafzimmer
no plural
bedroom



das Wohnzimmer
no plural
living room



der Flur
pl. -e
hallway



der Hof
die Höfe
courtyard



der Keller
no plural
cellar



die Treppe
pl. -n
stairs



der Tisch
pl. -e
table



der Stuhl
die Stühle
chair



das Sofa
pl. -s
sofa



das Bett
pl. -en
bed



der Schrank
die Schränke
wardrobe



das Regal
pl. -e
shelf



der Teppich
pl. -e
rug



das Bild
pl. -er
picture



die Pflanze
pl. -n
plant



der Ofen
die Öfen
stove



der Kühlschrank
die Kühlschränke
fridge



der Fernseher
no plural
television



die Wand
die Wände
wall



der Boden
die Böden
floor



die Decke
pl. -n
ceiling



die Heizung
pl. -en
heating



der Schlüssel
no plural
key



die Miete
pl. -n
rent

Wortkarten


das Haus
die Häuser ·house
der Baum
die Bäume ·tree
das Fenster
no plural ·window
der Balkon
pl. -e ·balcony
die Lampe
pl. -n ·lamp (street)
die Tür
pl. -en ·door
das Kind
pl. -er ·child
das Auto
pl. -s ·car
das Fahrrad
die Fahrräder ·bicycle
die Straße
pl. -n ·street

LESEN · READING

Lenas Wohnung

Hören, prüfen

Lena invites Maya to her flat in Prenzlauer Berg: fourth floor, no lift, and a stove made of tiles.

LENA Komm rein! Das ist meine Wohnung. Vierter Stock, kein Aufzug.

MAYA Puh. Aber schön! Die Decke ist so hoch.

LENA Ja, das ist ein Altbau, von 1905. Hier ist der Flur, da ist das Bad.

MAYA Und das? Ist das ein Ofen?

LENA Ja, ein Kachelofen. Er ist alt, aber er funktioniert. Im Winter ist er warm.

MAYA Wie viele Zimmer hat die Wohnung?

LENA Zwei Zimmer, Küche, Bad. Das Wohnzimmer ist groß, das Schlafzimmer ist klein.

MAYA Wo ist die Katze? Du hast eine Katze, oder?

LENA Ja, Mimi. Sie ist unter dem Sofa. Oder auf dem Schrank. Oder im Bett.

MAYA Und der Balkon?

LENA Der Balkon ist hinter der Küche. Er ist klein, aber er ist meiner.

MAYA Was kostet die Wohnung?

LENA Sechshundert Euro. Für Berlin ist das billig. Kaffee?



Der Hinterhof: Fahrräder, ein Baum, die Mülltonnen.



Eine Altbau-Küche. Die Heizung ist an der Wand.

English · Lena: Come in! This is my flat. Fourth floor, no lift. · Maya: Phew. But lovely! The ceiling is so high. · Lena: Yes, it's an Altbau, from 1905. Here's the hall, there's the bathroom. · Maya: And that? Is that a stove? · Lena: Yes, a tiled stove. It's old, but it works. In winter it's warm. · Maya: How many rooms does the flat have? · Lena: Two rooms, kitchen, bathroom. The living room is big, the bedroom is small. · Maya: Where's the cat? You have a cat, don't you? · Lena: Yes, Mimi. She's under the sofa. Or on the wardrobe. Or in the bed. · Maya: And the balcony? · Lena: The balcony is behind the kitchen. It's small, but it's mine. · Maya: What does the flat cost? · Lena: Six hundred euros. For Berlin that's cheap. Coffee?

1 Richtig oder falsch?

Circle what the text says.

Die Wohnung ist im **vierten Stock** / **ersten Stock** .

Das Haus ist von **1905** / **1950** .

Die Wohnung hat **zwei** / **drei** Zimmer.

Das Schlafzimmer ist **groß** / **klein** .

Die Miete ist **600 €** / **900 €** .

2 Wo ist Mimi?

Lena names three places for the cat. Write them.

1. _____
2. _____
3. _____

SCHREIB MIT! · YOUR TURN

Copy the two sentences of the text you want to remember, then write one of your own in the same shape.

WUSSTEST DU?

A German flat is counted in *Zimmer*, and the kitchen and bathroom do not count: *2 Zimmer, Küche, Bad* means two rooms plus those. *Altbau* is anything built before 1949.

GRAMMATIK · 1 OF 2

der, die, das

Every noun has one; learn it with the word

Prüfen

Three articles

ein for der and das, eine for die — and kein, keine the same way: “not a”.

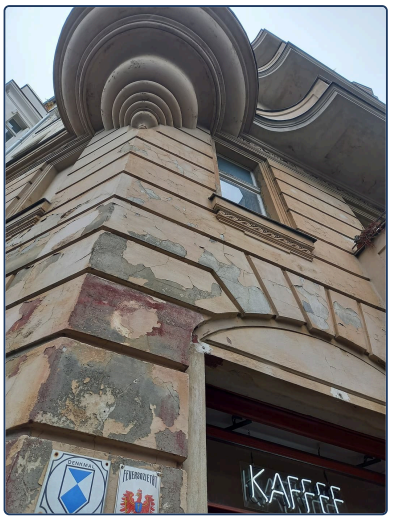

Ein Altbau mit Stuck: Jedes Fenster hat ein Gesicht.

	DER	DIE	DAS
the	*der* Tisch	*die* Lampe	*das* Buch
a	*ein* Tisch	*eine* Lampe	*ein* Buch
not a	*kein* Tisch	*keine* Lampe	*kein* Buch
people	der Mann	die Frau	das Kind
animals	der Hund	die Katze	das Pferd
at home	der Stuhl	die Tür	das Fenster
	der Schlüssel	die Uhr	das Haus
	der Computer	die Tasche	das Auto

TIP

Three pencils

Write every new der-word in blue, die in red and das in green. After a week, your hand knows the colour before your head does.

WATCH OUT

das Mädchen

A girl is *das* Mädchen: every word ending in -chen is das, whatever it means. Gender is grammar, not biology.

Clues that often work

-e → mostly die die Lampe, die Tasche, die Katze

-chen → das das Mädchen (girl)

-ung → die die Wohnung (flat)

-er for people → der der Lehrer (teacher)

1 Mini-Check

Circle the right word.

(**der** / **die** / **das**) Lampe

Das ist (**kein** / **keine**) Tisch.

(**die** / **das**) Küche

(**ein** / **eine**) Buch

(**der** / **das**) Fenster

Das ist (**ein** / **eine**) Lampe.

SCHREIB MIT! · YOUR TURN

Write three sentences of your own with the rule of this page. Use words from the word page.

WUSSTEST DU?

The three colours of this book are the three articles: blue for *der*, red for *die*, green for *das*. Write new words in those colours and your hand learns the gender.

GRAMMATIK · 2 OF 2

Plural, und: Wo ist es?

More than one, and on, under, next to

Prüfen

Five endings

¨ means: add the dots. – means: no ending.

ENDING	ONE	MORE THAN ONE
-e	der Tisch · der Hund	die Tisch*e* · die Hund*e*
¨-e	der Stuhl	die St*ü*hl*e*
-(e)n	die Lampe · die Katze · die Frau	die Lampe*n* · die Katze*n* · die Frau*en*
¨-er	das Haus · das Buch · das Kind	die H*ä*us*er* · die B*ü*ch*er* · die Kind*er*
-s	das Auto · das Handy	die Auto*s* · die Handy*s*
–	der Schlüssel · der Apfel	die Schlüssel · die *Ä*pfel

Where is it?

IN ENGLISH	GERMAN
on the table	*auf* dem Tisch
under the table	*unter* dem Tisch
next to the table	*neben* dem Tisch
in front of the sofa	*vor* dem Sofa
behind the sofa	*hinter* dem Sofa
on the wall	*an* der Wand

Hear an -m? That's dem

So it goes with a der- or das-word.

in + dem = **im** — im Park

an + dem = **am** — am Bahnhof

bei + dem = **beim** — beim Arzt

TIP

Always die

Every plural takes *die*, whatever the word was before: der Tisch → *die* Tische, das Kind → *die* Kinder.

2 Mini-Check

Circle the right word.

zwei **Stuhl** / **Stühle**

Das Bild ist **an der** / **an dem** Wand.

Der Hund ist **unter dem** / **unter der** Tisch.

Die Katze ist **auf dem** / **auf der** Sofa.

vier **Bett** / **Betten**

Die Lampe ist **neben dem** / **neben der** Sofa.

SCHREIB MIT! · YOUR TURN

Write three sentences of your own with the rule of this page. Use words from the word page.

WUSSTEST DU?

Wohngemeinschaft, WG for short: a flat shared by people who are not a family. Half of all students in Germany live in one, and the fridge has a shelf per person.

LESEN IM ALLTAG · READING THE REAL THING

Ein Wohnzimmer um 1930, heute ein Museum. Wo ist was?

Prüfen



A real room, kept as it was. Find the things and say where they are: on, under, next to, on the wall.

1 Was ist das?

Write each thing with der, die or das.

the sofa _____ **the table** _____

the chair _____ **the floor** _____

the wall _____ **the game** _____

2 Wo ist …?

Look at the photo. Circle the right place.

Das Spiel ist **auf dem Tisch** / **unter dem Tisch** .

Das Sofa ist **an der Wand** / **vor der Tür** .

Der Stuhl ist **neben dem Tisch** / **auf dem Sofa** .

Der Tisch ist **vor dem Sofa** / **hinter dem Sofa** .

3 Wie viele?

Count and write the number as a word.

Stühle: _____

Tische: _____

Sofas: _____

SCHREIB MIT! · YOUR TURN

Write down every German word you can read on the photo, with its article if it is a noun.

WUSSTEST DU?

The board game on the table is *Mensch ärgere Dich nicht* ("don't get annoyed"), Germany's family game since 1914. Every household owns one.

ÜBUNGEN · PRACTISE 1 OF 2

Meine Wohnung

Prüfen

1 What is it?

Write each thing with der, die or das.


o .....


o .....


o .....


o .....


o .....


o .....

2 Three columns

Write each word in its column.

Hund · Katze · Auto · Uhr · Schlüssel · Haus · Tasche · Mann · Mädchen

der	die	das

3 ein or eine?

Write ein or eine.

Das ist _____ Tisch.

Das ist _____ Lampe.

Das ist _____ Buch.

Das ist _____ Tasche.

Das ist _____ Hund.

Das ist _____ Uhr.

4 Make it more

Write the plural with die.

der Tisch _____ **die Lampe** _____

das Kind _____ **das Auto** _____

der Stuhl _____ **die Katze** _____

das Buch _____ **der Schlüssel** _____

5 One or many?

Circle the right word.

zwei (**Tisch** / **Tische**) ein (**Kind** / **Kinder**) drei (**Apfel** / **Äpfel**)

eine (**Lampe** / **Lampen**) vier (**Auto** / **Autos**) zehn (**Ei** / **Eier**)

Seiten-Challenge: Gold auf dieser Seite

Done on paper? Scan the code at the top of this page and choose App: the same exercises as short quizzes. Win gold in each one and tick it off here.

1 2

Code at the top
App

SCHREIB MIT! · YOUR TURN

Pick five words from this chapter and write one sentence with each.

Meine Wohnung

Prüfen

6 Wo ist …?

Look at the picture. Where is it?

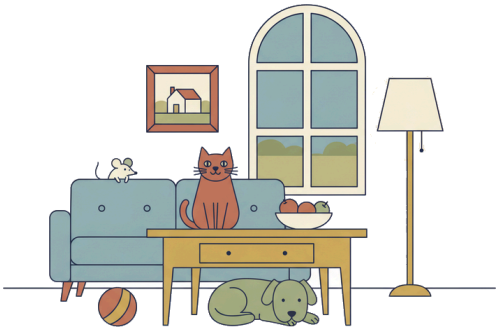

Die Katze ist _____ .

Der Hund ist _____ .

Der Ball ist _____ .

Das Bild ist _____ .

Die Lampe ist _____ .

7 im or in der?

Circle the right words.

Ich bin **im** / **in der** Büro.

Lena ist **im** / **in der** Schule.

Wir sind **im** / **in der** Kino.

Er wohnt **in** / **im** Berlin.

Ich bin **am** / **an der** Bahnhof.

Max ist **beim** / **bei der** Arzt.

8 Meine Wohnung

Write about where you live: how many rooms, what is big, what is small.

Meine Wohnung hat _____ Zimmer.

Das _____ ist groß.

Das _____ ist klein.

Mein Lieblingszimmer ist _____ .

9 Bilder-Check

Write each word with der, die or das. No peeking at the word page.


o _____


o _____


o _____


o _____


o _____


o _____


o _____


o _____


o _____


o _____


o _____


o _____

Seiten-Challenge: Gold auf dieser Seite

Done on paper? Scan the code at the top of this page and choose App: the same exercises as short quizzes. Win gold in each one and tick it off here.

1 2

Code at the top
App

SCHREIB MIT! · YOUR TURN

Write what you got wrong on these two pages, correctly, once each.

HÖREN, SPRECHEN, KÖNNEN

Meine Wohnung

Hören

Lena reads her text about herself, and every line of the flat tour is read aloud. Listen, then walk through your own flat and name each room out loud.

languagequiz.org/b/a1-14

Sprechen

Open the code and describe your flat to the tutor: the rooms, one piece of furniture per room, and where the cat would hide. Three minutes.

languagequiz.org/b/a1-31

In der App

The chapter's exercise with instant correction and the medal ladder.

languagequiz.org/b/a1-06

ICH KANN … · I CAN

- [ ] name the rooms of a flat and the furniture in them
- [ ] say der, die or das for thirty things at home
- [ ] make the plural of a word I know
- [ ] say where something is: auf, unter, neben, an

Done? Tick what you can. Check each page with its code, or with the answers on page 140. Circle what you got wrong and come back to it in a week.

Every exercise of this chapter is also a short quiz in the app: scan any page code and choose App.

The whole chapter in the app: **languagequiz.org/b/a11-22**

MEINE NOTIZEN · MY NOTES

BILDWÖRTERBUCH · PICTURE DICTIONARY

Meine Wohnung

Every pictured word of this chapter on one page. Cover the words, say them from the pictures; cover the pictures, draw them from the words.



die Wohnung
pl. -en
flat



das Zimmer
no plural
room



die Küche
pl. -n
kitchen



das Bad
die Bäder
bathroom



das Schlafzimmer
no plural
bedroom



das Wohnzimmer
no plural
living room



der Flur
pl. -e
hallway



der Balkon
pl. -e
balcony



der Hof
die Höfe
courtyard



der Keller
no plural
cellar



die Treppe
pl. -n
stairs



der Tisch
pl. -e
table



der Stuhl
die Stühle
chair



das Sofa
pl. -s
sofa



das Bett
pl. -en
bed



der Schrank
die Schränke
wardrobe



das Regal
pl. -e
shelf



die Lampe
pl. -n
lamp



der Teppich
pl. -e
rug



das Bild
pl. -er
picture



die Pflanze
pl. -n
plant

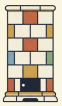

der Ofen
die Öfen
stove



der Kühlschrank
die Kühlschränke
fridge



der Fernseher
no plural
television



die Tür
pl. -en
door



das Fenster
no plural
window



die Wand
die Wände
wall



der Boden
die Böden
floor



die Decke
pl. -n
ceiling

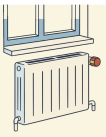

die Heizung
pl. -en
heating



der Schlüssel
no plural
key



die Miete
pl. -n
rent



5

Meine Familie

KAFFEE UND KUCHEN AM SONNTAG

Kaffee und Kuchen im Garten: um vier Uhr, jeden Sonntag.

1. Was ist auf dem Tisch?
2. Welche Farbe hat die Tischdecke?
3. Was isst du gern: Kuchen oder Torte?

AUCH AM KAFFEETISCH · ALSO AT THE COFFEE TABLE



die Mutter
die Mütter
mother



der Vater
die Väter
father



die Eltern
parents



die Schwester
pl. -n
sister



der Bruder
die Brüder
brother



die Oma
pl. -s
grandma



der Opa
pl. -s
grandpa



die Tante
pl. -n
aunt



der Onkel
no plural
uncle



die Tochter
die Töchter
daughter



der Sohn
die Söhne
son



das Baby
pl. -s
baby



die Torte
pl. -n
layer cake



die Sahne
no plural
cream



der Kaffee
no plural
coffee



der Tee
pl. -s
tea



die Kerze
pl. -n
candle

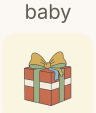

das Geschenk
pl. -e
present


die Blume
pl. -n ·flower
Wortkarten
der Kuchen
no plural ·cake
die Tasse
pl. -n ·cup
die Erdbeere
pl. -n ·strawberry
der Teller
no plural ·plate
das Messer
no plural ·knife
der Garten
die Gärten ·garden
die Gabel
pl. -n ·fork
der Löffel
no plural ·spoon
die Tischdecke
pl. -n ·tablecloth

LESEN · READING

Omas Geburtstag

Hören, prüfen

Lena takes Maya to her grandmother's seventieth birthday in Potsdam. Twenty people, three cakes, and everyone wants to know who Maya is.

LENA Oma, das ist Maya, meine Freundin aus Kanada.

OMA Willkommen, Maya! Ich bin Gisela. Heute bin ich siebzig.

MAYA Herzlichen Glückwunsch! Alles Gute!

OMA Danke. Setz dich. Kaffee? Kuchen? Der Kuchen ist von Peter, meinem Sohn.

MAYA Lena, wer ist wer? Das sind so viele Leute.

LENA Also: Peter ist mein Vater, Anna ist meine Mutter. Der Mann mit dem Baby ist mein Onkel Jan.

MAYA Und die Frau in Rot?

LENA Das ist meine Tante Lisa. Sie hat drei Kinder: Paul, Emma und das Baby. Das Baby heißt Finn, er ist vier Monate.

MAYA Hast du Geschwister?

LENA Ja, einen Bruder. Tom ist sechzehn. Er isst gerade Kuchen Nummer drei.

OPA Und ich bin Heinz, der Opa. Ich bin zweiundsiebzig und ich habe einen Hund. Der Hund ist auch alt.

MAYA Und wie alt ist der Hund?

OPA Vierzehn. Für einen Hund ist das hundert.



Zupfkuchen, Kaffee und ein Glas Wasser: der Klassiker.



Ein Familienfoto von 1920: Oma, Opa, acht Kinder.

English · Lena: Grandma, this is Maya, my friend from Canada. · Grandma: Welcome, Maya! I'm Gisela. Today I'm seventy. · Maya: Congratulations! All the best! · Grandma: Thanks. Sit down. Coffee? Cake? The cake is by Peter, my son. · Maya: Lena, who is who? That's so many people. · Lena: So: Peter is my father, Anna is my mother. The man with the baby is my uncle Jan. · Maya: And the woman in red? · Lena: That's my aunt Lisa. She has three children: Paul, Emma and the baby. The baby is called Finn, he's four months. · Maya: Do you have brothers or sisters? · Lena: Yes, a brother. Tom is sixteen. He's eating cake number three right now. · Grandpa: And I'm Heinz, the grandpa. I'm seventy-two and I have a dog. The dog is old too. · Maya: And how old is the dog? · Grandpa: Fourteen. For a dog that's a hundred.

1 Wer ist wer?

Draw a line from each person to who they are.

Gisela ●	● der Bruder
Peter ●	● die Oma
Lisa ●	● der Opa
Tom ●	● das Baby
Heinz ●	● der Vater
Finn ●	● die Tante

2 Wie alt?

Write the age in figures.

Oma Gisela _____ **Opa Heinz** _____

Tom _____ **der Hund** _____

Finn (in Monaten) _____

SCHREIB MIT! · YOUR TURN

Copy the two sentences of the text you want to remember, then write one of your own in the same shape.

WUSSTEST DU?

Kaffee und Kuchen at four in the afternoon is a German institution. On a round birthday (fifty, sixty, seventy) the whole family comes, and the birthday person bakes for everyone.

GRAMMATIK · 1 OF 2

Meine Familie, meine Farben

The family tree, mein and meine, and the colours

Prüfen

Lenas Familie

die Eltern = Vater + Mutter · die Geschwister = Bruder + Schwester

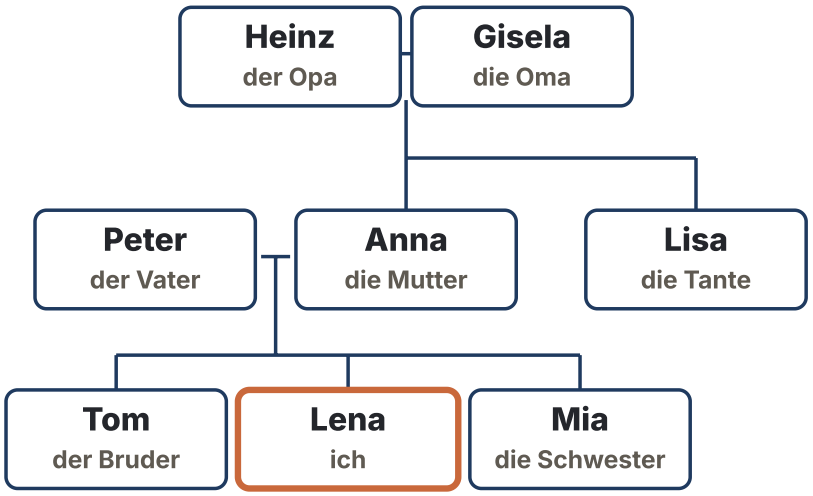

WATCH OUT

mein or meine?

mein for der- and das-words: mein Bruder, mein Kind. *meine* for die-words and plurals: meine Schwester, meine Eltern.

More people

der Sohn · die Tochter son · daughter

die Eltern parents

die Geschwister brothers and sisters

der Großvater · die Großmutter grandfather · grandmother

Farben

After ist and sind a colour never changes: Das Auto ist rot.

rot red	**blau** blue	**gelb** yellow	**grün** green	**orange** orange	**braun** brown
schwarz black	**weiß** white	**grau** grey	**rosa** pink	**lila** purple	**bunt** colourful

1 Mini-Check

Circle the right word.

mein / **meine** Schwester

Das Auto ist **rot** / **rote** .

mein / **meine** Bruder

mein / **meine** Opa

mein / **meine** Eltern

Die Tür ist **blau** / **blaue** .

SCHREIB MIT! · YOUR TURN

Write three sentences of your own with the rule of this page. Use words from the word page.

WUSSTEST DU?

A *Patchworkfamilie* is a blended family, in German with the English word. The *Stiefmutter* of the fairy tales has become the friendlier *Bonusmutter*.

GRAMMATIK · 2 OF 2

haben, sein, und wie alt?

What you have, what you are, and saying an age

Prüfen

sein and haben

sein has no pattern at all. haben is regular, except that du *hast* and er *hat* lose the b. möchte (would like) is the polite way to order or ask — and ich and er share one form.



Die Müllers um 1920. Die Familie hat acht Kinder.

WHO	SEIN · TO BE	HABEN · TO HAVE	MÖCHTE · WOULD LIKE
ich	*bin*	habe	*möchte*
du	*bist*	ha*st*	möchtest
er · sie · es	*ist*	ha*t*	*möchte*
wir	sind	haben	möchten
ihr	*seid*	habt	möchtet
sie · Sie	sind	haben	möchten

WATCH OUT

Hungry? Use haben

German *has* hunger: Ich habe **Hunger** (I'm hungry), **Durst** (thirsty), **Angst** (afraid), **Zeit** (I have time). But your age is sein: Ich *bin* zwanzig.

TIP

wir and sie are twins

In both verbs, *wir* and *sie* · *Sie* have the same form: wir sind, sie sind; wir haben, sie haben. Learn four forms, get six.

2 Mini-Check

Circle the right word.

Ich **bin** / **habe** zwanzig.

Bist / **Hast** du einen Bruder?

Ich **habe** / **bin** Durst.

Wir **sind** / **haben** Hunger.

Lena **hat** / **ist** zwanzig.

Oma **hat** / **ist** einen Hund.

SCHREIB MIT! · YOUR TURN

Write three sentences of your own with the rule of this page. Use words from the word page.

WUSSTEST DU?

Your age is *sein*, not *haben*: *Ich bin dreißig*, never "ich habe dreißig Jahre". But hunger, thirst and time are things you *have*.

Ein Glückwunsch-Telegramm von 1987: Was steht drauf?

Prüfen

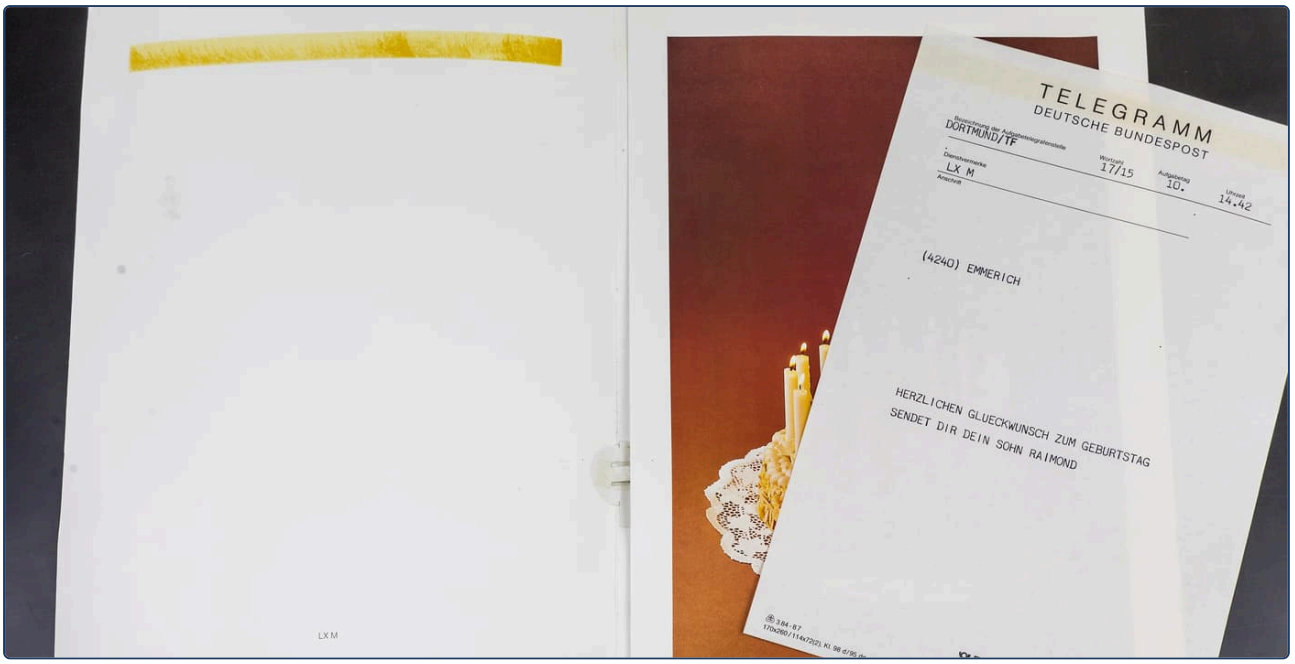

Before mobile phones, a birthday wish came by telegram, delivered the same day with a card. Read the typed lines: who writes to whom, and why.

1 Lies das Telegramm

Find the answer on the telegram.

Der Anlass (the occasion): _____

Wer schreibt? Der _____

Die Stadt: _____

Die Uhrzeit: _____

2 Mit Umlaut

The telegram writes UE for ü. Write the word the normal way.

GLUECKWUNSCH _____ **MUELLER** _____

SCHOEN _____ **KAESE** _____

3 Dein Telegramm

Write a birthday wish to someone in your family, telegram style: who it is for, who it is from.

Herzlichen Glückwunsch zum Geburtstag, _____ !

Alles Gute von _____ .

SCHREIB MIT! · YOUR TURN

Write down every German word you can read on the photo, with its article if it is a noun.

WUSSTEST DU?

The telegram has no umlauts: GLUECKWUNSCH is *Glückwunsch*. When a keyboard has no ä, ö, ü, you write ae, oe, ue. The same trick works for your email address.

Meine Familie

Prüfen

1 Lena's family

You are Lena. Look at the family tree.

Tom ist mein _____ .

Mia ist meine _____ .

Peter ist mein _____ .

Anna ist meine _____ .

Heinz ist mein _____ .

Lisa ist meine _____ .

2 mein or meine?

Circle the right word.

mein / **meine** Bruder

mein / **meine** Schwester

mein / **meine** Eltern

mein / **meine** Kind

mein / **meine** Oma

mein / **meine** Vater

3 haben

Write the right form of haben.

Ich _____ Hunger.

_____ du Zeit?

Er _____ ein Auto.

Wir _____ Durst.

_____ ihr ein Handy?

Die Kinder _____ Hunger.

4 sein, haben or möchte?

Circle the right word.

Ich **bin** / **habe** Hunger.

Ich **bin** / **habe** zwanzig.

Er **ist** / **hat** müde.

Wir **sind** / **möchten** Kaffee.

Bist / **Hast** du Angst?

Lena **ist** / **möchte** ein Handy.

Seiten-Challenge: Gold auf dieser Seite

Done on paper? Scan the code at the top of this page and choose App: the same exercises as short quizzes. Win gold in each one and tick it off here.

1 2

Code at the top
App

SCHREIB MIT! · YOUR TURN

Pick five words from this chapter and write one sentence with each.

Meine Familie

Prüfen

5 Colour it in

Read each sentence, colour the picture, tick the box.



- ☐ Das Auto ist rot.
- ☐ Die Tür ist blau.
- ☐ Die Sonne ist orange.
- ☐ Die Blume ist rosa.
- ☐ Das Haus ist gelb.
- ☐ Der Baum ist grün.
- ☐ Der Hund ist braun.
- ☐ Das Fahrrad ist schwarz.

6 Meine Familie

Write about your family: who, how old, what they have.

Ich habe _____ .

Meine Mutter heißt _____ .

Mein _____ ist ... Jahre alt.

Wir haben _____ .

7 Bilder-Check

Write each word with der, die or das. No peeking at the word page.


o .....


o .....


o .....


o .....


o .....


o .....


o .....


o .....


o .....


o .....


o .....


o .....

Seiten-Challenge: Gold auf dieser Seite

Done on paper? Scan the code at the top of this page and choose App: the same exercises as short quizzes. Win gold in each one and tick it off here.

1 2 3

↑ Code at the top
App

SCHREIB MIT! · YOUR TURN

Write what you got wrong on these two pages, correctly, once each.

HÖREN, SPRECHEN, KÖNNEN

Meine Familie

Hören

Max introduces his family and his dog, and every line of the birthday is read aloud. Listen, then say your own family out loud: name, age, one thing each has.

languagequiz.org/b/a1-10

Sprechen

Open the code and tell the tutor about your family: three people, their ages, and the colour of something each one owns. Three minutes.

languagequiz.org/b/a1-15

In der App

The chapter's exercise with instant correction and the medal ladder.

languagequiz.org/b/a1-27

ICH KANN … · I CAN

- [ ] name the people in my family and say who is whose
- [ ] say how old someone is, with sein
- [ ] use mein and meine
- [ ] say the colours and read a birthday wish

Done? Tick what you can. Check each page with its code, or with the answers on page 140. Circle what you got wrong and come back to it in a week.

Every exercise of this chapter is also a short quiz in the app: scan any page code and choose App.

The whole chapter in the app: **languagequiz.org/b/a11-29**

MEINE NOTIZEN · MY NOTES

BILDWÖRTERBUCH · PICTURE DICTIONARY

Meine Familie

Every pictured word of this chapter on one page. Cover the words, say them from the pictures; cover the pictures, draw them from the words.



die Mutter
die Mütter
mother



der Vater
die Väter
father



die Eltern
parents



die Schwester
pl. -n
sister



der Bruder
die Brüder
brother



die Oma
pl. -s
grandma



der Opa
pl. -s
grandpa



die Tante
pl. -n
aunt



der Onkel
no plural
uncle



die Tochter
die Töchter
daughter



der Sohn
die Söhne
son



das Baby
pl. -s
baby



der Kuchen
no plural
cake



die Torte
pl. -n
layer cake



die Sahne
no plural
cream



der Kaffee
no plural
coffee



der Tee
pl. -s
tea



die Tasse
pl. -n
cup



der Teller
no plural
plate



die Gabel
pl. -n
fork



der Löffel
no plural
spoon



die Kerze
pl. -n
candle



das Geschenk
pl. -e
present



der Garten
die Gärten
garden



6

Ein Tag in Hamburg

HAMBURG: FISCHMARKT, ELBE, HAFEN

Der Hamburger Hafen vom Fischmarkt aus. Hinten: die Elbphilharmonie.

1. Was siehst du: ein Schiff, einen Kran, ein Auto?
2. Ist es Morgen oder Abend?
3. Was machst du am Sonntag um fünf Uhr morgens?

AUCH IN HAMBURG · ALSO IN HAMBURG



der Morgen
no plural
morning



das Frühstück
pl. -e
breakfast



das Brötchen
no plural
bread roll



die Arbeit
pl. -en
work



das Büro
pl. -s
office



das Mittagessen
no plural
lunch



der Abend
pl. -e
evening



das Abendessen
no plural
dinner



die Nacht
die Nächte
night



der Wecker
no plural
alarm clock



die Dusche
pl. -n
shower



die Freizeit
no plural
free time



die Fähre
pl. -n
ferry



der Fisch
pl. -e
fish



der Markt
die Märkte
market



der Bus
pl. -se
bus



der Zug
die Züge
train



das Fahrrad
die Fahrräder
bicycle



die Musik
no plural
music



der Fußball
die Fußbälle
football



das Buch
die Bücher
book



der Park
pl. -s
park

Wortkarten


die Wolke
pl. -n ·cloud
der Himmel
no plural ·sky
der Kran
die Kräne ·crane
der Hafen
die Häfen ·harbour
die Fahne
pl. -n ·flag
das Schiff
pl. -e ·ship
die Lampe
pl. -n ·lamp
die Leute
people
das Auto
pl. -s ·car
die Bank
die Bänke ·bench

LESEN · READING

Max und der Fischmarkt

Hören, prüfen

Max, Lena's friend from England, lives in Hamburg. On Sunday he does something strange: he gets up at half past four.

Max wohnt in Hamburg und arbeitet im Büro. Am Montag ist der Tag normal: Der Wecker klingelt um sieben. Max duscht, trinkt Kaffee und isst ein Brötchen. Dann fährt er mit dem Fahrrad zur Arbeit. Er arbeitet von neun bis fünf. Am Abend kocht er Pasta, hört Musik und liest ein Buch. Um elf schläft er.

Am Sonntag ist alles anders. Der Wecker klingelt um halb fünf. Max fährt mit dem Bus zum Fischmarkt. Der Markt öffnet um fünf. Es ist dunkel, aber da sind schon tausend Leute. Sie kaufen Fisch, Obst und Blumen. In der Halle spielt eine Band, und die Leute trinken Bier. Um sechs Uhr morgens!

Max kauft ein Fischbrötchen und sieht die Schiffe. Dann nimmt er die Fähre über die Elbe. Um neun ist er wieder zu Hause. Er schläft bis zwölf. „Der Fischmarkt“, sagt Max, „ist mein Sonntag.“



Die Fischauktionshalle: Musik, Bier und Fischbrötchen um sechs Uhr morgens.



Die Fähre 62 fährt über die Elbe. Sie kostet so viel wie ein Busticket.

English · Max lives in Hamburg and works in an office. On Monday the day is normal: the alarm rings at seven. Max showers, drinks coffee and eats a roll. Then he rides his bike to work. He works from nine to five. In the evening he cooks pasta, listens to music and reads a book. At eleven he sleeps. · On Sunday everything is different. The alarm rings at half past four. Max takes the bus to the fish market. The market opens at five. It is dark, but there are already a thousand people. They buy fish, fruit and flowers. In the hall a band plays, and people drink beer. At six in the morning! · Max buys a fish roll and watches the ships. Then he takes the ferry across the Elbe. At nine he is home again. He sleeps till twelve. “The fish market,” says Max, “is my Sunday.”

1 Montag oder Sonntag?

Circle the day.

Der Wecker klingelt um sieben: **Montag** / **Sonntag**

Max fährt mit dem Bus: **Montag** / **Sonntag**

Max kocht Pasta: **Montag** / **Sonntag**

Max nimmt die Fähre: **Montag** / **Sonntag**

Max schläft bis zwölf: **Montag** / **Sonntag**

Max fährt Fahrrad: **Montag** / **Sonntag**

2 Was macht Max?

Find the verb in the text and write the sentence.

am Morgen, Kaffee → _____

am Abend, ein Buch → _____

am Sonntag, ein Fischbrötchen → _____

SCHREIB MIT! · YOUR TURN

Copy the two sentences of the text you want to remember, then write one of your own in the same shape.

WUSSTEST DU?

The Hamburg Fischmarkt has opened every Sunday at five since 1703. The sellers shout, the band plays in the auction hall, and half the crowd has not been to bed yet.

GRAMMATIK · 1 OF 2

Verben im Präsens

Stem plus ending: one pattern for almost every verb

Prüfen

Stem + ending

wohnen → wohn- → wohn*e*. wir and sie always look like the infinitive.

WHO	ENDING	WOHNEN	KOMMEN	MACHEN
ich	-e	wohn*e*	komm*e*	mach*e*
du	-st	wohn*st*	komm*st*	mach*st*
er · sie · es	-t	wohn*t*	komm*t*	mach*t*
wir	-en	wohn*en*	komm*en*	mach*en*
ihr	-t	wohn*t*	komm*t*	mach*t*
sie · Sie	-en	wohn*en*	komm*en*	mach*en*

Stem + ending

After -t or -d an e slips in.

wohn | e = **wohne** ich

wohn | st = **wohnst** du

wohn | t = **wohnt** er · sie · es

arbeit | est = **arbeitest** du — with an extra e

WATCH OUT

One present, three Englishes

Ich wohne in Berlin is I live, I'm living and I do live in Berlin. Never try to build "I am living" in German.

1 Mini-Check

Circle the right word.

du **wohnst** / **wohnt**

wir **lernen** / **lernt**

ihr **spielt** / **spielen**

er **arbeitet** / **arbeitt**

ich **koche** / **kocht**

du **arbeitest** / **arbeitst**

SCHREIB MIT! · YOUR TURN

Write three sentences of your own with the rule of this page. Use words from the word page.

WUSSTEST DU?

Moin is Hamburg's hello, at any hour. It is not "morning": it comes from the old word for good, so *Moin* at midnight is fine, and *Moin Moin* is already chatty.

GRAMMATIK · 2 OF 2

du fährst, er isst

Eight verbs that change their vowel, only for du and er

Prüfen

Only du and er change

The endings are the usual ones. Only the vowel moves.

fähr + st	=	**du fährst**	fahren: a → ä
sprich + st	=	**du sprichst**	sprechen: e → i
lie + st	=	**du liest**	lesen: e → ie
fahr + en	=	**wir fahren**	wir, ihr, sie: no change



Die Fähre fährt. Du fährst mit.

The eight verbs a → ä · e → i · e → ie

IN ENGLISH	VERB	DU	ER · SIE · ES
to drive, ride	fahren	f*ä*hrst	f*ä*hrt
to sleep	schlafen	schl*ä*fst	schl*ä*ft
to speak	sprechen	spr*i*chst	spr*i*cht
to eat	essen	*i*sst	*i*sst
to take	nehmen	n*imm*st	n*imm*t
to give	geben	g*i*bst	g*i*bt
to read	lesen	l*ie*st	l*ie*st
to see	sehen	s*ie*hst	s*ie*ht

WATCH OUT

Three that shrink

nehmen: du nimmst, er nimmt — double m, no h. *essen*: du isst, er isst. *lesen*: du liest, never liesst.

2 Mini-Check

Circle the right word.

Max **fährt** / **fahrt** Bus.

Du **isst** / **esst** Brot.

Ihr **lest** / **liest** viel.

Er **schläft** / **schlaft** viel.

Sie **liest** / **lest** ein Buch.

Wir **essen** / **isst** Brot.

SCHREIB MIT! · YOUR TURN

Write three sentences of your own with the rule of this page. Use words from the word page.

WUSSTEST DU?

Feierabend is the moment work ends, and the evening that follows. *Schönen Feierabend!* is what colleagues say at five, and the first beer after it is the *Feierabendbier*.

Die Fischauktionshalle am Sonntagmorgen. Was machen die Leute?

Prüfen



A real Sunday at six in the morning. Look at the people and say what they do, with the verbs of this chapter.

1 Was machen sie?

Circle the verb that fits the photo.

Die Leute **sitzen** / **schlafen** an Tischen.

Sie **trinken** / **lesen** Bier und Kaffee.

Die Band **spielt** / **kocht** Musik.

Ein Mann **isst** / **fährt** ein Fischbrötchen.

2 Und du?

Answer with ich.

Was trinkst du am Morgen? – Ich trinke _____ .

Was isst du am Sonntag? – Ich esse _____ .

Wann schläfst du? – Ich schlafe um _____ .

3 Mein Sonntag

Write three things you do on Sunday, with a time of day.

Am Morgen _____ .

Am Nachmittag _____ .

Am Abend _____ .

SCHREIB MIT! · YOUR TURN

Write down every German word you can read on the photo, with its article if it is a noun.

WUSSTEST DU?

A *Fischbrötchen* is a bread roll with pickled herring, onions and a leaf of lettuce. Hamburg eats it for breakfast, lunch and after the club.

ÜBUNGEN · PRACTISE 1 OF 2

Ein Tag in Hamburg

Prüfen

1 The right ending

Write the verb with its ending.

ich (lernen) _____ **du (spielen)** _____

er (kochen) _____ **wir (hören)** _____

ihr (kaufen) _____ **sie (trinken)** _____

du (arbeiten) _____ **er (arbeiten)** _____

2 Complete the sentences

Use the verb in brackets.

Ich _____ in Berlin. (wohnen)

Was _____ du heute? (machen)

Lena _____ gern Fußball. (spielen)

Wir _____ Deutsch. (lernen)

_____ ihr Kaffee? (trinken)

Max _____ Musik. (hören)

3 Who is cooking?

Draw a line from each person to the right form.

ich ●	● kochst
du ●	● kochen
er ●	● koche
wir ●	● kocht

4 du changes

Write the du-form.

fahren _____ **schlafen** _____

sprechen _____ **essen** _____

nehmen _____ **geben** _____

lesen _____ **sehen** _____

Seiten-Challenge: Gold auf dieser Seite

Done on paper? Scan the code at the top of this page and choose App: the same exercises as short quizzes. Win gold in each one and tick it off here.

1 2

Code at the top
App

SCHREIB MIT! · YOUR TURN

Pick five words from this chapter and write one sentence with each.

Ein Tag in Hamburg

Prüfen

5 Complete the sentences

Use the verb in brackets. Careful: not every form changes.

Max _____ gern Bus. (fahren)

Was _____ du? (lesen)

Lena _____ Deutsch und Englisch. (sprechen)

Er _____ viel. (essen)

Ich _____ das Buch. (nehmen)

Wir _____ gern. (lesen)

6 Which form?

Circle the right word.

Du **fährst** / **fahrst** Fahrrad.

Ich **lese** / **lies** gern.

Sie **schläft** / **schlaft** viel.

Er **nimmt** / **nehmt** das Buch.

Ihr **esst** / **isst** Brot.

Wir **sprechen** / **sprichen** Deutsch.

7 Your week

Write about yourself.

Ich lerne _____ .

Ich spiele gern _____ .

Ich trinke gern _____ .

8 Bilder-Check

Write each word with der, die or das. No peeking at the word page.

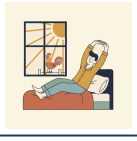
o .....


o .....

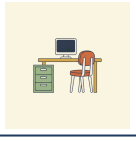
o .....

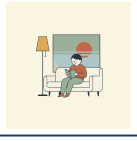
o .....

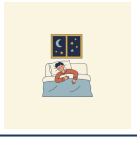
o .....


o .....


o .....


o .....


o .....


o .....


o .....


o .....

Seiten-Challenge: Gold auf dieser Seite

Done on paper? Scan the code at the top of this page and choose App: the same exercises as short quizzes. Win gold in each one and tick it off here.

1 2

Code at the top
App

SCHREIB MIT! · YOUR TURN

Write what you got wrong on these two pages, correctly, once each.

HÖREN, SPRECHEN, KÖNNEN

Ein Tag in Hamburg

Hören

Lena's text about herself, read aloud, and every line of Max's day. Listen, then tell your own Monday out loud, verb by verb.

languagequiz.org/b/a1-14

Sprechen

Open the code and tell the tutor your day: when you get up, what you eat, where you work, what you do in the evening. It asks what Max does, with du. Three minutes.

languagequiz.org/b/a1-31

In der App

The chapter's exercise with instant correction and the medal ladder.

languagequiz.org/b/a1-16

ICH KANN … · I CAN

- [ ] say what I do in the morning, at noon and in the evening
- [ ] put the right ending on any regular verb
- [ ] use the eight vowel-change verbs with du and er
- [ ] read a short text about someone's day and say what they do

Done? Tick what you can. Check each page with its code, or with the answers on page 140. Circle what you got wrong and come back to it in a week.

Every exercise of this chapter is also a short quiz in the app: scan any page code and choose App.

The whole chapter in the app: **languagequiz.org/b/a11-36**

MEINE NOTIZEN · MY NOTES

BILDWÖRTERBUCH · PICTURE DICTIONARY

Ein Tag in Hamburg

Every pictured word of this chapter on one page. Cover the words, say them from the pictures; cover the pictures, draw them from the words.



der Morgen
no plural
morning



das Frühstück
pl. -e
breakfast



das Brötchen
no plural
bread roll



die Arbeit
pl. -en
work



das Büro
pl. -s
office



das Mittagessen
no plural
lunch



der Abend
pl. -e
evening



das Abendessen
no plural
dinner



die Nacht
die Nächte
night



der Wecker
no plural
alarm clock

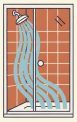

die Dusche
pl. -n
shower



die Freizeit
no plural
free time



der Hafen
die Häfen
harbour

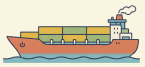

das Schiff
pl. -e
ship



die Fähre
pl. -n
ferry



der Fisch
pl. -e
fish



der Markt
die Märkte
market



der Bus
pl. -se
bus



der Zug
die Züge
train



das Fahrrad
die Fahrräder
bicycle



die Musik
no plural
music



der Fußball
die Fußbälle
football



das Buch
die Bücher
book



der Park
pl. -s
park



7

Wo bist du?

KÖLN: DOM, RHEIN, KÖLSCH

Die Hohenzollernbrücke am Abend. Hinter der Brücke: der Dom. Unter der Brücke: der Rhein.

1. Was ist das: eine Brücke, ein Turm, ein Bahnhof?
2. Ist es Tag oder Nacht?
3. Wo bist du jetzt? Zu Hause, im Café, im Zug?

AUCH IN DER STADT · ALSO IN THE CITY



die Stadt
die Städte
city



das Zentrum
die Zentren
centre



der Platz
die Plätze
square



der Dom
pl. -e
cathedral



die Kirche
pl. -n
church



der Turm
die Türme
tower



der Bahnhof
die Bahnhöfe
station



die Haltestelle
pl. -n
stop



die Straßenbahn
pl. -en
tram



die U-Bahn
pl. -en
underground



das Museum
die Museen
museum



das Kino
pl. -s
cinema



die Schule
pl. -n
school



die Uni
pl. -s
university



das Büro
pl. -s
office



der Arzt
die Ärzte
doctor



die Apotheke
pl. -n
pharmacy



die Post
no plural
post office



die Bank
pl. -en
bank



das Hotel
pl. -s
hotel



das Restaurant
pl. -s
restaurant



der Supermarkt
die Supermärkte
supermarket



der Park
pl. -s
park



das Ticket
pl. -s
ticket



der Stadtplan
die Stadtpläne
city map

Wortkarten


der Himmel
no plural ·sky
die Nacht
die Nächte ·night
die Wolke
pl. -n ·cloud
die Brücke
pl. -n ·bridge
das Licht
pl. -er ·light
der Zug
die Züge ·train
das Haus
die Häuser ·house
der Fluss
die Flüsse ·river
das Wasser
no plural ·water

LESEN · READING

Ein Tag in Köln

Hören, prüfen

Maya takes the train to Cologne for a day. Lena has written her a list: four places, in order. Maya loses the list at the station.

MAYA Entschuldigung, wo ist der Dom?

FRAU Der Dom? Sie sind am Bahnhof. Der Dom ist direkt hier, hinter dem Bahnhof. Sehen Sie die Türme?

MAYA Oh. Ja. Danke! Und die Brücke mit den Schlössern?

FRAU Die Hohenzollernbrücke. Die ist neben dem Dom, am Rhein. Fünf Minuten.

MAYA Und ein Brauhaus? Lena sagt, ich muss Kölsch trinken.

FRAU Die Brauhäuser sind in der Altstadt, am Fluss. Gehen Sie über die Brücke und dann links. Sind Sie aus England?

MAYA Aus Kanada. Ich wohne in Berlin.

FRAU Berlin! Dann wissen Sie: In Köln ist das Bier klein, aber die Leute sind groß.

MAYA Wie bitte?

FRAU Ein Witz. Das Glas hat nur 0,2 Liter. Viel Spaß in Köln!

Am Abend schreibt Maya an Lena: „Ich bin im Brauhaus. Der Dom ist groß, die Brücke ist voll, und das Bier ist wirklich klein. Das dritte Glas ist auf dem Tisch. Oder das vierte."



Die Liebesschlösser auf der Brücke: 40 Tonnen Metall.



Ein Kölsch: 0,2 Liter. Der Kellner bringt das nächste, bis du den Deckel auf das Glas legst.

English · Maya: Excuse me, where is the cathedral? · Woman: The cathedral? You're at the station. The cathedral is right here, behind the station. Do you see the towers? · Maya: Oh. Yes. Thanks! And the bridge with the padlocks? · Woman: The Hohenzollern Bridge. It's next to the cathedral, on the Rhine. Five minutes. · Maya: And a brewery pub? Lena says I have to drink Kölsch. · Woman: The brewery pubs are in the old town, by the river. Go over the bridge and then left. Are you from England? · Maya: From Canada. I live in Berlin. · Woman: Berlin! Then you know: in Cologne the beer is small, but the people are big. · Maya: Pardon? · Woman: A joke. The glass holds only 0.2 litres. Have fun in Cologne! · In the evening Maya writes to Lena: "I'm in the brewery pub. The cathedral is big, the bridge is full, and the beer really is small. The third glass is on the table. Or the fourth."

1 Wo ist das?

Circle what the woman says.

Der Dom ist **hinter dem Bahnhof** / **neben der Brücke** .

Die Brücke ist **am Rhein** / **in der Altstadt** .

Die Brauhäuser sind **im Bahnhof** / **in der Altstadt** .

Am Abend ist Maya **im Brauhaus** / **im Dom** .

2 Fragen

Answer in a few words.

Woher kommt Maya? _____

Wie groß ist ein Kölsch? _____

Wie viele Gläser hat Maya am Abend? _____

SCHREIB MIT! · YOUR TURN

Copy the two sentences of the text you want to remember, then write one of your own in the same shape.

WUSSTEST DU?

The cathedral took 632 years to build, from 1248 to 1880. The station was then built right next to it, so the first thing every traveller sees in Cologne is the Dom, whether they want to or not.

GRAMMATIK · 1 OF 2

im, in der, am, beim

Where you are: in, an, bei, and the little word that follows

Prüfen

Where are you?

im = in dem · am = an dem · beim = bei dem.



Die Linie 7 am Neumarkt. Maya ist in der Bahn.

	DER · DAS WORD	DIE WORD
in (inside)	*im* Park · *im* Büro · *im* Kino	*in der* Schule · *in der* Stadt
an (at)	*am* Bahnhof	*an der* Uni
bei (at someone's)	*beim* Arzt	bei Lena (a person)
towns, countries	in Berlin · in Spanien	

Hear an -m? That's dem

So it goes with a der- or das-word.

in + dem = **im** — im Park

an + dem = **am** — am Bahnhof

bei + dem = **beim** — beim Arzt

1 Mini-Check

Circle the right word.

Ich bin **im** / **in der** Park.

Max ist **am** / **beim** Arzt.

Ich bin **am** / **an der** Uni.

Lena ist **im** / **in der** Stadt.

Wir sind **im** / **in der** Kino.

Sie ist **bei** / **beim** Lena.

SCHREIB MIT! · YOUR TURN

Write three sentences of your own with the rule of this page. Use words from the word page.

WUSSTEST DU?

Kölsch is the beer and the dialect. A real Cologne local greets you with *Jot* for *gut*, and the carnival in February is the one week the whole city is *jeck*, crazy.

GRAMMATIK · 2 OF 2

Wo? Woher? Wohin?

Three kinds of where, and the directions

Prüfen

WATCH OUT

Three kinds of where

Wo bist du? – In Berlin. *Woher* kommst du? – Aus Wien. *Wohin* fährst du? – Nach München.

Three questions, three answers

wo = a place you are in; woher = the place you come from; wohin = the place you are going to.

QUESTION	ANSWER	THE WORD
Wo bist du?	In Köln. Im Park. Am Rhein.	in · an · bei
Woher kommst du?	Aus Kanada. Aus Berlin.	aus
Wohin fährst du?	Nach Köln. Nach Hause.	nach

Nach dem Weg fragen · asking the way

Entschuldigung, wo ist …? Excuse me, where is …?

Dann links. · Dann rechts. Then left. · Then right.

Das sind fünf Minuten. It's five minutes.

Gehen Sie geradeaus. Go straight on.

über die Brücke over the bridge

Vielen Dank! Thanks a lot!

2 Mini-Check

Circle the right word.

(**Wo** / **Woher**) kommst du?

Ich fahre (**nach** / **in**) Köln.

Gehen Sie (**geradeaus** / **gerade**) .

(**Wohin** / **Wo**) wohnst du?

Ich komme (**aus** / **nach**) Berlin.

Dann (**rechts** / **rechte**) .

SCHREIB MIT! · YOUR TURN

Write three sentences of your own with the rule of this page. Use words from the word page.

WUSSTEST DU?

The padlocks on the Hohenzollern Bridge weigh forty tonnes. The railway company wanted them cut off in 2009, the city said no, and now the key goes into the Rhine as a rule.

LESEN IM ALLTAG · READING THE REAL THING

Das S-Bahn-Netz Köln. Wo ist der Hauptbahnhof? Wo ist der Flughafen?

Prüfen

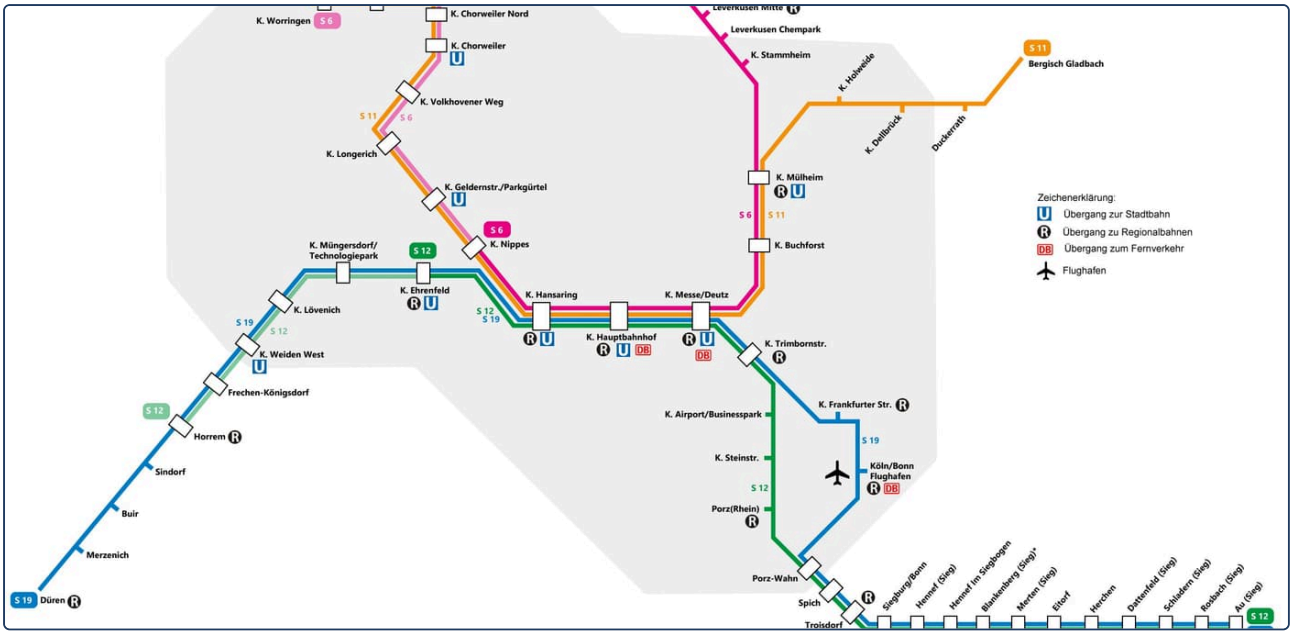

A real network map. Find the main station, the airport and the line between them. The legend (Zeichenerklärung) says what the symbols mean.

1 Lies den Plan

Find it on the map.

Welche Linie fährt zum Flughafen Köln/Bonn? _____

Welche Linie fährt nach Düsseldorf Flughafen? _____

Die Station zwischen Hauptbahnhof und Messe/Deutz: _____

Wie viele S-Bahn-Linien gibt es? _____

2 Was bedeutet das Symbol?

Read the legend. Circle the right meaning.

Das blaue U: **Übergang zur Stadtbahn** / **Universität**

Das Flugzeug: **Flughafen** / **Fluss**

DB: **Fernverkehr** / **Dom**

3 Deine Fahrt

You are at the Hauptbahnhof and want to go to the airport. Write the line and the direction.

Ich nehme die _____ Richtung Flughafen.

Ich steige an der Station _____ aus.

SCHREIB MIT! · YOUR TURN

Write down every German word you can read on the photo, with its article if it is a noun.

WUSSTEST DU?

Hbf is *Hauptbahnhof*, the main station, in every German city. On a map it is always the big white box with the most lines through it.

Wo bist du?

Prüfen

1 im or in der?

Circle the right words.

Ich bin **im / in der** Büro.

Wir sind **im / in der** Kino.

Ich bin **am / an der** Bahnhof.

Lena ist **im / in der** Schule.

Er wohnt **in / im** Berlin.

Max ist **beim / bei der** Arzt.

2 Question and answer

Draw a line from each question to its answer.

Wie alt bist du?
Wann kommt der Bus?
Wer ist das?
Was liest du?
Wie viel kostet das?

- Das ist Lena.
- Zwei Euro.
- Ich bin zwanzig.
- Um acht.
- Ein Buch.

3 Wo bist du?

Write where you are, with im, in der, am or beim.

at the cinema _____

at the station _____

in the park _____

at school _____

at the doctor's _____

at the university _____

4 wo, woher oder wohin?

Circle the question word.

Wo / Woher / Wohin bist du? – Im Büro.

Wo / Woher / Wohin fährst du? – Nach Köln.

Wo / Woher / Wohin kommt Maya? – Aus Kanada.

Wo / Woher / Wohin ist der Dom? – Am Bahnhof.

Seiten-Challenge: Gold auf dieser Seite

Done on paper? Scan the code at the top of this page and choose App: the same exercises as short quizzes. Win gold in each one and tick it off here.

1 2

↑ Code at the top
App

SCHREIB MIT! · YOUR TURN

Pick five words from this chapter and write one sentence with each.

Wo bist du?

Prüfen

5 Find the mistake

One word is wrong in each sentence. Write the sentence correctly.

Ich bin in der Büro. _____

Lena ist im Schule. _____

Max ist am Arzt. _____

6 Say it in German

Write it in German.

The cat is under the table.

_____

The ball is on the sofa.

_____

7 Your day

Where are you?

Am Morgen bin ich _____ .

Am Abend bin ich _____ .

8 Bilder-Check

Write each word with der, die or das. No peeking at the word page.

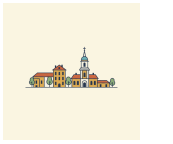






o _____ o _____ o _____ o _____ o _____ o _____



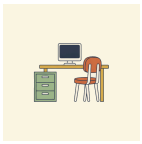




o _____ o _____ o _____ o _____ o _____ o _____

Seiten-Challenge: Gold auf dieser Seite

Done on paper? Scan the code at the top of this page and choose App: the same exercises as short quizzes. Win gold in each one and tick it off here.

1 2

↑ Code at the top
App

SCHREIB MIT! · YOUR TURN

Write what you got wrong on these two pages, correctly, once each.

HÖREN, SPRECHEN, KÖNNEN

Wo bist du?

Hören

The market seller's prices and every line of Maya's day in Cologne, read aloud. Listen to the directions, then say them back: über die Brücke, dann links.

languagequiz.org/b/a1-22

Sprechen

Open the code and tell the tutor where you are right now and where you were today: five places, with im, in der, am, beim. Then ask it the way to the station.

languagequiz.org/b/a1-15

In der App

The chapter's exercise with instant correction and the medal ladder.

languagequiz.org/b/a1-29

ICH KANN … · I CAN

- [ ] name twenty places in a city
- [ ] say where I am with im, in der, am and beim
- [ ] tell wo, woher and wohin apart
- [ ] read a transport map and find my line

Done? Tick what you can. Check each page with its code, or with the answers on page 140. Circle what you got wrong and come back to it in a week.

Every exercise of this chapter is also a short quiz in the app: scan any page code and choose App.

The whole chapter in the app: **languagequiz.org/b/a11-43**

MEINE NOTIZEN · MY NOTES

BILDWÖRTERBUCH · PICTURE DICTIONARY

Wo bist du?

Every pictured word of this chapter on one page. Cover the words, say them from the pictures; cover the pictures, draw them from the words.



die Stadt
die Städte
city



das Zentrum
die Zentren
centre



der Platz
die Plätze
square



der Dom
pl. -e
cathedral



die Kirche
pl. -n
church



die Brücke
pl. -n
bridge



der Fluss
die Flüsse
river



der Turm
die Türme
tower



der Bahnhof
die Bahnhöfe
station



die Haltestelle
pl. -n
stop



die Straßenbahn
pl. -en
tram



die U-Bahn
pl. -en
underground



das Museum
die Museen
museum



das Kino
pl. -s
cinema



die Schule
pl. -n
school



die Uni
pl. -s
university



das Büro
pl. -s
office



der Arzt
die Ärzte
doctor



die Apotheke
pl. -n
pharmacy



die Post
no plural
post office

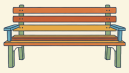

die Bank
pl. -en
bank

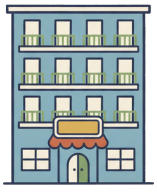

das Hotel
pl. -s
hotel



das Restaurant
pl. -s
restaurant



der Supermarkt
die Supermärkte
supermarket



der Park
pl. -s
park

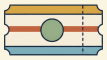

das Ticket
pl. -s
ticket



der Stadtplan
die Stadtpläne
city map



8

Länder und Sprachen

FLUGHAFEN FRANKFURT

Der Fernbahnhof am Flughafen Frankfurt: Züge nach ganz Deutschland, Flüge in die ganze Welt.

1. Ist das ein Bahnhof oder ein Flughafen?
2. Was siehst du: Glas, Licht, Züge?
3. Wohin fliegst du gern?

AUCH AM FLUGHAFEN · ALSO AT THE AIRPORT



das Land
die Länder
country



die Welt
pl. -en
world



die Grenze
pl. -n
border



die Landkarte
pl. -n
map



die Flagge
pl. -n
flag



die Sprache
pl. -n
language



der Norden
no plural
north



der Süden
no plural
south



der Osten
no plural
east



der Westen
no plural
west



das Meer
pl. -e
sea



der Berg
pl. -e
mountain



die Insel
pl. -n
island



der Flughafen
die Flughäfen
airport



das Flugzeug
pl. -e
aeroplane



der Koffer
no plural
suitcase



der Pass
die Pässe
passport



das Ticket
pl. -s
ticket



der Zug
die Züge
train



die Bahn
pl. -en
railway



der Weg
pl. -e
way



die Autobahn
pl. -en
motorway

Wortkarten

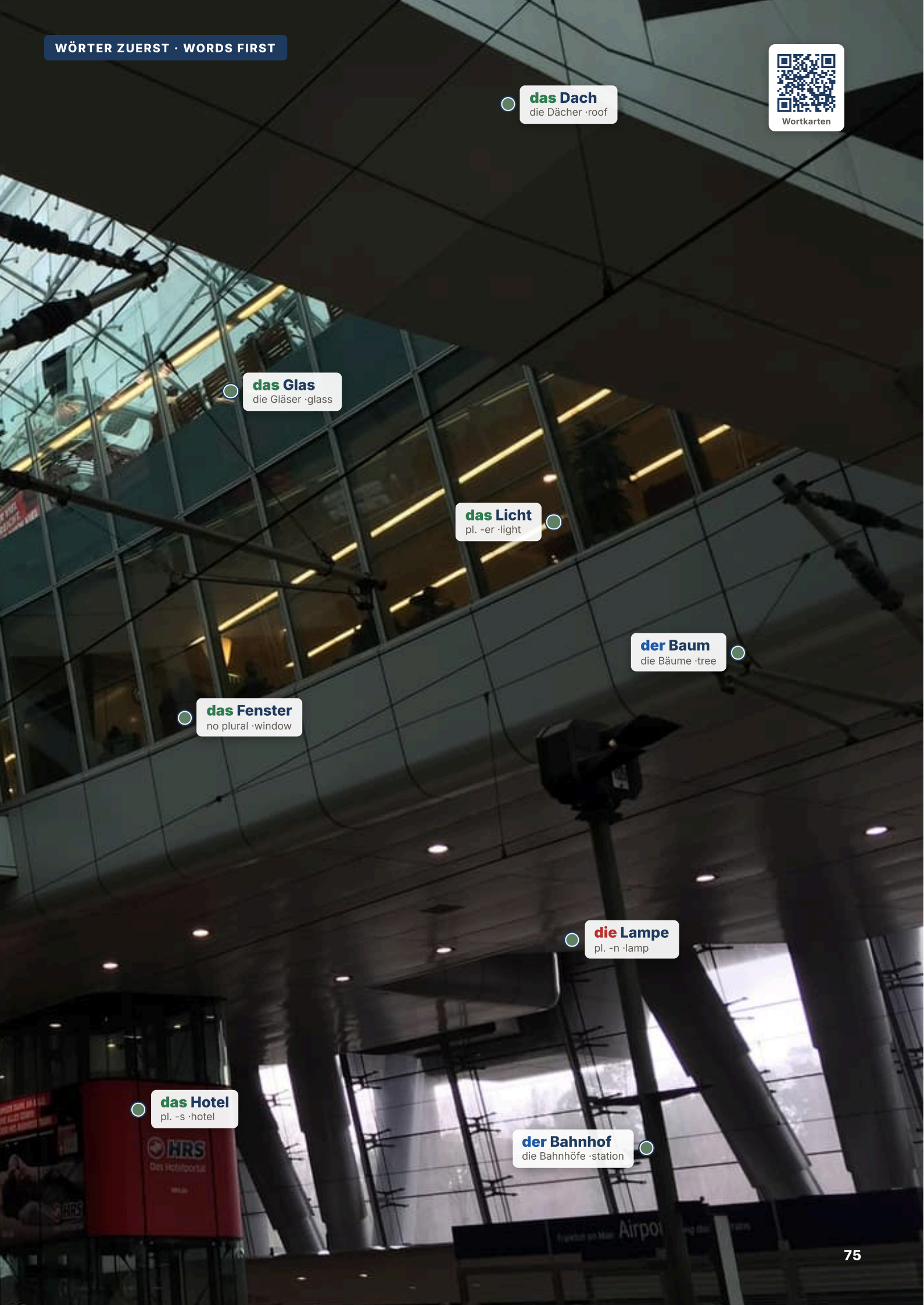
das Dach
die Dächer ·roof
das Glas
die Gläser ·glass
das Licht
pl. -er ·light
der Baum
die Bäume ·tree
das Fenster
no plural ·window
die Lampe
pl. -n ·lamp
das Hotel
pl. -s ·hotel
der Bahnhof
die Bahnhöfe ·station
HRS

LESEN · READING

Am Gate B 42

Hören, prüfen

Maya flies home for two weeks. At the gate she sits next to a man with a very large suitcase, and the flight is late.

MANN Entschuldigung, ist das Flug 877 nach Toronto?

MAYA Ja. Aber er hat eine Stunde Verspätung.

MANN Eine Stunde! Typisch. Sind Sie aus Kanada?

MAYA Ja, aus Vancouver. Aber ich wohne in Berlin. Und Sie?

MANN Ich bin aus der Türkei, aus Izmir. Ich wohne in Frankfurt, seit zwanzig Jahren. Ich fliege zu meiner Tochter. Sie wohnt in Toronto.

MAYA Sprechen Sie Englisch?

MANN Ein bisschen. Türkisch, Deutsch, ein bisschen Englisch. Meine Tochter spricht vier Sprachen. Und Sie?

MAYA Englisch, Französisch und ein bisschen Deutsch.

MANN Ihr Deutsch ist gut! Woher wissen Sie das: eine Stunde Verspätung?

MAYA Die Tafel. Da: Toronto, 17:10, jetzt 18:10.

MANN Ah. Ich habe keine Brille. Dann trinken wir einen Kaffee. Der Kaffee hier ist aus Italien. Alles hier ist aus einem anderen Land.

MAYA Auch wir.



Flaggen vor dem Europaparlament: Deutschland, Spanien, Griechenland …



Die Grenze: ein Schild, kein Zaun. Zwischen Luxemburg und Deutschland.

English · Man: Excuse me, is this flight 877 to Toronto? · Maya: Yes. But it's an hour late. · Man: An hour! Typical. Are you from Canada? · Maya: Yes, from Vancouver. But I live in Berlin. And you? · Man: I'm from Turkey, from Izmir. I've lived in Frankfurt for twenty years. I'm flying to my daughter. She lives in Toronto. · Maya: Do you speak English? · Man: A little. Turkish, German, a bit of English. My daughter speaks four languages. And you? · Maya: English, French and a bit of German. · Man: Your German is good! How do you know: an hour late? · Maya: The board. There: Toronto, 17:10, now 18:10. · Man: Ah. I don't have my glasses. Then let's have a coffee. The coffee here is from Italy. Everything here is from another country. · Maya: So are we.

1 Wer ist das?

Maya or the man? Write M or the man's country.

Kommt aus Vancouver: **Maya / der Mann**

Wohnt in Frankfurt: **Maya / der Mann**

Spricht Türkisch: **Maya / der Mann**

Spricht Französisch: **Maya / der Mann**

Hat keine Brille: **Maya / der Mann**

2 Woher?

Write the country with aus.

Maya kommt _____ **Der Mann kommt** _____

Der Kaffee kommt _____ **Die Tochter wohnt** _____

SCHREIB MIT! · YOUR TURN

Copy the two sentences of the text you want to remember, then write one of your own in the same shape.

WUSSTEST DU?

Germany has nine neighbours, more than any other country in Europe: Denmark in the north, Poland and Czechia in the east, Austria and Switzerland in the south, France, Luxembourg, Belgium and the Netherlands in the west.

GRAMMATIK · 1 OF 2

Land, Sprache, Leute

The country, its language and its people

Prüfen

Land, Sprache, Leute

Women mostly add *-in*.

COUNTRY	LANGUAGE	HE IS …	SHE IS …
Deutschland	Deutsch	Deutscher	Deutsche
Österreich	Deutsch	Österreicher	Österreicher*in*
die Schweiz	Deutsch, Französisch, Italienisch	Schweizer	Schweizer*in*
England	Englisch	Engländer	Engländer*in*
Spanien	Spanisch	Spanier	Spanier*in*
Frankreich	Französisch	Franzose	Französ*in*
Italien	Italienisch	Italiener	Italiener*in*
die Türkei	Türkisch	Türke	Türk*in*
die USA	Englisch	Amerikaner	Amerikaner*in*

WATCH OUT

Countries with die

Most countries go straight after aus: aus Spanien. A few keep their article, and it changes: aus *der* Schweiz, aus *der* Türkei, aus *den* USA.

TIP

No article after sein

Ich bin Spanierin — not "eine Spanierin". Languages take a capital and no article: Ich spreche Spanisch. The four directions are nouns with *im*: Hamburg ist *im Norden*, München ist *im Süden*.

1 Mini-Check

Circle the right word.

Ich komme aus **Spanien** / **der Spanien** . Er kommt aus **der** / **die** Schweiz.

Sie ist **Italienerin** / **eine Italienerin** . Ich spreche **Deutsch** / **deutsch** .

Wir kommen aus **den** / **der** USA. Er ist **Franzose** / **Französisch** .

SCHREIB MIT! · YOUR TURN

Write three sentences of your own with the rule of this page. Use words from the word page.

WUSSTEST DU?

Deutsch is the language and *deutsch* the adjective: *Ich spreche Deutsch*, but *ein deutsches Auto*. Nationalities are nouns, so no article after *sein*: *Ich bin Kanadierin.*

GRAMMATIK · 2 OF 2

Norden, Süden, Osten, Westen

The compass, and where things lie

Prüfen

Die Himmelsrichtungen

All four are der-nouns, always with im. Two join: im Südwesten, im Nordosten.



Die Autobahn: München im Süden, Hannover im Norden. Blau ist die Autobahn, gelb die Landstraße.

	THE NOUN	WHERE	EXAMPLE
N	der Norden	im Norden	Hamburg ist im Norden.
S	der Süden	im Süden	München ist im Süden.
O	der Osten	im Osten	Dresden ist im Osten.
W	der Westen	im Westen	Köln ist im Westen.

Von Deutschland aus · seen from Germany

Dänemark liegt im Norden. Denmark lies to the north.

Österreich liegt im Süden. Austria lies to the south.

Spanien liegt im Südwesten.
Spain lies to the south-west.

Polen liegt im Osten. Poland lies to the east.

Frankreich liegt im Westen. France lies to the west.

Die Türkei liegt im Südosten.
Turkey lies to the south-east.

TIP

liegen: where a place is

A city or a country *liegt* (lies): *Berlin liegt im Osten.* For a person use *sein*: *Ich bin im Norden.*

2 Mini-Check

Circle the right word.

Hamburg liegt im **Norden** / **Süden** .

Polen liegt im **Osten** / **Westen** .

im **Nord** / **Norden**

München liegt im **Norden** / **Süden** .

Frankreich liegt im **Osten** / **Westen** .

Berlin **liegt** / **ist** im Osten.

SCHREIB MIT! · YOUR TURN

Write three sentences of your own with the rule of this page. Use words from the word page.

WUSSTEST DU?

Blue signs are the *Autobahn*, yellow signs the ordinary road, and the number in the box is the road, not the distance. *Westkreuz F* is the Frankfurt west junction, not a town.

LESEN IM ALLTAG · READING THE REAL THING

Die Anzeigetafel am Flughafen Frankfurt: Wohin fliegen die Flugzeuge?

Prüfen



1254	Linz	17:00	1	A 260 - 338 A
254	Milan-Malpensa	17:00	1	A 260 - 338 A
916	London-Heathrow	17:00	1	A 260 - 338 B
3620	Cologne Main Station	17:09	1	A 260 - 338 T
877	Toronto	17:10	1	B 675 - 678 B
936	London-City Airport	17:10	1	A 260 - 338 B
1488	Minsk	17:10	1	A 260 - 338 B
066	Muenster Osnabrueck	17:10	1	A 260 - 338 A
288	Bologna	17:10	1	A 260 - 338 A
148	Nuremberg	17:10	1	A 260 - 338 B
1428	Sofia	17:10	1	A 260 - 338 B

A real departures board. Find the cities, the times and the gates. The board is in English, but the cities are the same words you say in German.

1 Lies die Tafel

Find it on the board.

Der Flug nach Toronto geht um _____ Uhr.

Der Flug nach München hat die Nummer _____ .

Wie viele Flüge gehen um 17:00? _____

Der Flug nach Toronto geht von Gate _____ .

2 In welchem Land?

Circle the country of the city.

Luxembourg: **Luxemburg** / **Frankreich**

Linz: **Österreich** / **Schweiz**

Sofia: **Bulgarien** / **Polen**

Bologna: **Spanien** / **Italien**

Basle: **Schweiz** / **Belgien**

Minsk: **Belarus** / **Russland**

3 Deutsch oder Englisch?

The board writes city names in English. Write the German name.

Munich _____ **Cologne** _____

Nuremberg _____ **Basle** _____

SCHREIB MIT! · YOUR TURN

Write down every German word you can read on the photo, with its article if it is a noun.

WUSSTEST DU?

German airports write *Gate* and *Terminal* in English, but say *Abflug* for departure and *Ankunft* for arrival. The board switches language every few seconds.

ÜBUNGEN · PRACTISE 1 OF 2

Länder und Sprachen

Prüfen

1 What do they speak?

Write the language.

Frankreich _____ **Spanien** _____

Italien _____ **die Türkei** _____

England _____ **Österreich** _____

2 aus …

Circle the right words.

Ich komme aus **Schweiz** / **der Schweiz** . Er kommt aus **Spanien** / **der Spanien** .

Sie kommt aus **den USA** / **USA** . Wir kommen aus **der Türkei** / **Türkei** .

3 Who is what?

Write the nationality.

Paul kommt aus England. Er ist _____ .

Lena kommt aus Österreich. Sie ist _____ .

Marco kommt aus Italien. Er ist _____ .

Sophie kommt aus Frankreich. Sie ist _____ .

4 Wo ist das?

Circle the direction.

Hamburg ist im **Norden** / **Süden** . München ist im **Norden** / **Süden** .

Frankreich ist im **Osten** / **Westen** . Österreich ist im **Norden** / **Süden** .

Seiten-Challenge: Gold auf dieser Seite

Done on paper? Scan the code at the top of this page and choose App: the same exercises as short quizzes. Win gold in each one and tick it off here.

1 2

↑ Code at the top
App

SCHREIB MIT! · YOUR TURN

Pick five words from this chapter and write one sentence with each.

Länder und Sprachen

Prüfen

5 Welche Sprache?

Write the language they speak.

In Brasilien spricht man _____ .

In Mexiko spricht man _____ .

In der Schweiz spricht man Deutsch, _____ und Italienisch.

In den USA spricht man _____ .

6 And you?

Write about yourself.

Ich komme aus _____ .

Ich bin _____ .

Ich spreche _____ und ein bisschen Deutsch.

7 Bilder-Check

Write each word with der, die or das. No peeking at the word page.



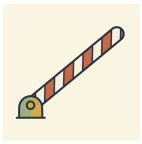
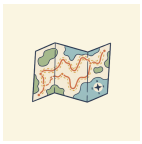
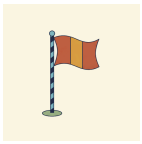


o _____ o _____ o _____ o _____ o _____ o _____








o _____ o _____ o _____ o _____ o _____ o _____

Seiten-Challenge: Gold auf dieser Seite

Done on paper? Scan the code at the top of this page and choose App: the same exercises as short quizzes. Win gold in each one and tick it off here.

1

↑ Code at the top
App

SCHREIB MIT! · YOUR TURN

Write what you got wrong on these two pages, correctly, once each.

HÖREN, SPRECHEN, KÖNNEN

Länder und Sprachen

Hören

Max introduces himself, and every line at gate B 42 is read aloud. Listen for the countries and languages, then say your own: Ich komme aus ..., ich spreche ...

languagequiz.org/b/a1-10

Sprechen

Open the code and tell the tutor where you are from, what you speak and where your city lies. Then it names a country and you say the language. Three minutes.

languagequiz.org/b/a1-04

In der App

The chapter's exercise with instant correction and the medal ladder.

languagequiz.org/b/a1-28

ICH KANN ... · I CAN

- [ ] say where I come from, with aus and the right article
- [ ] name the language and the nationality of ten countries
- [ ] say where a city lies: im Norden, im Süden ...
- [ ] read a departures board

Done? Tick what you can. Check each page with its code, or with the answers on page 140. Circle what you got wrong and come back to it in a week.

Every exercise of this chapter is also a short quiz in the app: scan any page code and choose App.

The whole chapter in the app: **languagequiz.org/b/a11-50**

MEINE NOTIZEN · MY NOTES

BILDWÖRTERBUCH · PICTURE DICTIONARY

Länder und Sprachen

Every pictured word of this chapter on one page. Cover the words, say them from the pictures; cover the pictures, draw them from the words.



das Land
die Länder
country



die Welt
pl. -en
world

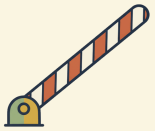

die Grenze
pl. -n
border

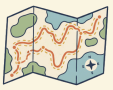

die Landkarte
pl. -n
map



die Flagge
pl. -n
flag



die Sprache
pl. -n
language



der Norden
no plural
north



der Süden
no plural
south



der Osten
no plural
east



der Westen
no plural
west



das Meer
pl. -e
sea



der Berg
pl. -e
mountain



die Insel
pl. -n
island



der Flughafen
die Flughäfen
airport



das Flugzeug
pl. -e
aeroplane



der Koffer
no plural
suitcase



der Pass
die Pässe
passport

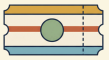

das Ticket
pl. -s
ticket



der Zug
die Züge
train



die Bahn
pl. -en
railway



der Weg
pl. -e
way

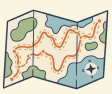

die Autobahn
pl. -en
motorway

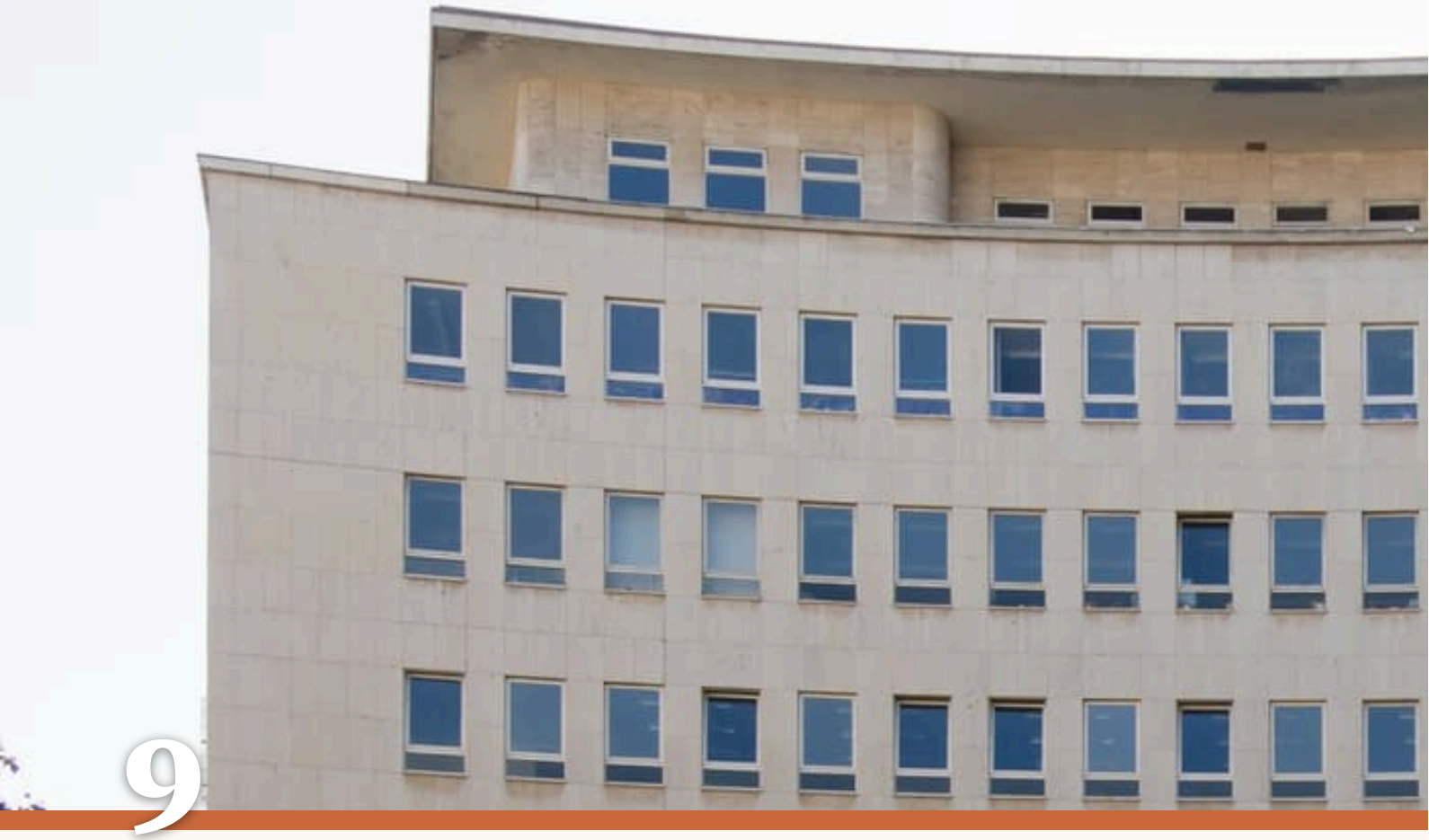

9

Das Alphabet und ein Formular

DAS BÜRGERAMT

Das Bürgeramt Hohenzollerndamm in Berlin. Ein Termin? In sechs Wochen.

1. Ist das Haus alt oder neu?
2. Wie viele Fenster hat es? Rate!
3. Was brauchst du im Amt: einen Pass, ein Foto, Geduld?

AUCH IM AMT · ALSO AT THE OFFICE



das Formular
pl. -e
form



die Anmeldung
pl. -en
registration



die Nummer
pl. -n
number



das Wartezimmer
no plural
waiting room



die Beamtin
pl. -nen
official (f)



der Stempel
no plural
stamp



die Unterschrift
pl. -en
signature



der Pass
die Pässe
passport



der Ausweis
pl. -e
ID card



die Adresse
pl. -n
address



der Brief
pl. -e
letter



der Umschlag
die Umschläge
envelope



der Name
pl. -n
name



der Buchstabe
pl. -n
letter (A, B, C)



das Alphabet
pl. -e
alphabet



die Hausnummer
pl. -n
house number



die Stadt
die Städte
city



das Land
die Länder
country



der Geburtstag
pl. -e
birthday



die Telefonnummer
pl. -n
phone number



das Foto
pl. -s
photo

Wortkarten


das Dach
die Dächer ·roof
das Fenster
no plural ·window
der Baum
die Bäume ·tree
das Amt
die Ämter ·public office
der Eingang
die Eingänge ·entrance
das Schild
pl. -er ·sign
der Mülleimer
no plural ·bin
die Straße
pl. -n ·street

LESEN · READING

Nummer 248

Hören, prüfen

Maya has lived in Berlin for three weeks. Today she registers her address, which Germans call the Anmeldung. Lena comes along, because the form has words.

LENA Wir haben Nummer 248. Jetzt ist 201 dran. Also: eine Stunde.

MAYA Eine Stunde! Gut, dann das Formular. „Familienname“?

LENA Dein Nachname. Und „Vorname“ ist Maya.

MAYA „Geburtsdatum“: der Tag, der Monat, das Jahr. Und „Staatsangehörigkeit“?

LENA Dein Land: kanadisch. Das Wort hat 19 Buchstaben, keine Angst.

BEAMTIN Nummer 248, Platz 3, bitte!

MAYA Guten Tag. Ich möchte mich anmelden.

BEAMTIN Pass, bitte. Und den Mietvertrag. Wie heißen Sie?

MAYA Maya Tremblay.

BEAMTIN Buchstabieren Sie bitte.

MAYA Te – Er – E – Em – Be – El – A – Ypsilon.

BEAMTIN Danke. Unterschrift hier, bitte. So. Stempel. Fertig. Willkommen in Berlin!

MAYA Das war alles? Nach einer Stunde, zwei Minuten?

LENA Das ist Deutschland: lange warten, dann sehr schnell.

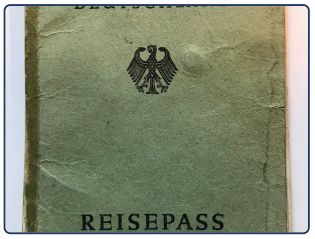

Der deutsche Reisepass: rot, mit dem Adler.



Das Schild am Bürgeramt: Öffnungszeiten und ein Pfeil.

English · Lena: We have number 248. It's 201 now. So: an hour. · Maya: An hour! Fine, then the form. "Familienname"? · Lena: Your surname. And "Vorname" is Maya. · Maya: "Geburtsdatum": the day, the month, the year. And "Staatsangehörigkeit"? · Lena: Your country: Canadian. The word has 19 letters, don't panic. · Official: Number 248, desk 3, please! · Maya: Hello. I'd like to register. · Official: Passport, please. And the rental contract. What's your name? · Maya: Maya Tremblay. · Official: Spell it, please. · Maya: T-R-E-M-B-L-A-Y. · Official: Thanks. Signature here, please. There. Stamp. Done. Welcome to Berlin! · Maya: That was all? After an hour, two minutes? · Lena: That's Germany: a long wait, then very fast.

1 Richtig oder falsch?

Circle what the text says.

Maya hat Nummer **248** / **201** .

Sie wartet **eine Stunde** / **zwei Minuten** .

Mayas Familienname ist **Tremblay** / **Maya** .

Die Beamtin möchte den **Pass** / **Koffer** .

Am Ende sagt die Beamtin **Willkommen** / **Auf Wiedersehen** .

2 Das Formular

Which German word on the form means it? Write it.

surname _____ **first name** _____

date of birth _____ **nationality** _____

SCHREIB MIT! · YOUR TURN

Copy the two sentences of the text you want to remember, then write one of your own in the same shape.

WUSSTEST DU?

Anmeldung: within two weeks of moving in, you register your address at the Bürgeramt. The paper you get, the *Meldebescheinigung*, opens every door after it: the bank, the phone contract, the library.

GRAMMATIK · 1 OF 2

Das Alphabet

Thirty letters, six of them in disguise

Prüfen

Das Alphabet

The six marked letters are the ones English speakers get wrong.

A A *"ah"*	**B** Be *"bay"*	**C** Ce *"tsay"*	**D** De *"day"*	**E** E *"ay"*	**F** Ef *"eff"*	**G** Ge *"gay"*	**H** Ha *"hah"*	**I** I *"ee"*	**J** Jott *"yot"*
K Ka *"kah"*	**L** El *"ell"*	**M** Em *"em"*	**N** En *"en"*	**O** O *"oh"*	**P** Pe *"pay"*	**Q** Ku *"koo"*	**R** Er *"air"*	**S** Es *"ess"*	**T** Te *"tay"*
U U *"oo"*	**V** Vau *"fow"*	**W** We *"vay"*	**X** Ix *"iks"*	**Y** Ypsilon *"üp-si-lon"*	**Z** Zett *"tset"*	**Ä** A-Umlaut *"eh"*	**Ö** O-Umlaut	**Ü** U-Umlaut	**ß** Eszett *"ess-tset"*

WATCH OUT

Six letters in disguise

E sounds like English A (*ay*), and **I** like English E (*ee*). **J** is *yot*, **V** is *fow*, **W** is *vay*, **Z** is *tset*. Spell VW out loud: *fow-vay*.

IN GERMANY

A wie Anton

On the phone, Germans spell with words: *A wie Anton*, *B wie Berta*, *M wie Martha*. Since 2022 the official list uses cities instead: *A wie Aachen*, *B wie Berlin*. Both are understood.

1 Mini-Check

Circle the right word.

V heißt **Vau** / **Wi**

W heißt **We** / **Dabbelju**

J heißt **Jott** / **Jay**

Z heißt **Zett** / **Zed**

E klingt wie englisch **A** / **E**

I klingt wie englisch **E** / **I**

SCHREIB MIT! · YOUR TURN

Write three sentences of your own with the rule of this page. Use words from the word page.

WUSSTEST DU?

The letter *ß* has no capital in most words, so a name in capitals is written with SS: STRASSE. Since 2017 there is an official capital ß, and almost nobody uses it.

GRAMMATIK · 2 OF 2

Buchstabieren und Umlaute

Spelling on the phone, and the dots

Prüfen

Spelling

Wie schreibt man das? How do you write that?	**Können Sie das buchstabieren?** Can you spell that?
Ich buchstabiere: M – A – X. I'll spell it: M – A – X.	**groß · klein** capital · small letter
Doppel-L double L	**A wie Anton** A as in Anton

TIP

ä, ö, ü and ß

The dots change the sound: *ä* is like the e in bed, *ö* is the ur in fur with round lips, *ü* is ee with round lips. *ß* is a double s after a long vowel: groß, heißen. Can't write them? Use **ae, oe, ue, ss**: Muenchen, Tschuess.

A wie Anton: the spelling alphabet

On the phone, say the word, not the letter:
M wie München. Both lists are understood.

LETTER	OLD (1950)	NEW (2022)
A	Anton	Aachen
B	Berta	Berlin
M	Martha	München
S	Samuel	Stuttgart
Z	Zacharias	Zwickau



Ein Reisepass von 1994: EUROPÄISCHE GEMEINSCHAFT. Das Ä hat Punkte, auch groß.

2 Mini-Check

Circle the right word.

Tsch _ ss: **ü** / **u**

gro _: **ß** / **ss**

M wie **München** / **Maya**

ä klingt wie **bed** / **bad** (English)

Muenchen = **München** / **Munchen**

A-Umlaut: **Ä** / **A**

SCHREIB MIT! · YOUR TURN

Write three sentences of your own with the rule of this page. Use words from the word page.

WUSSTEST DU?

The spelling alphabet was changed in 2022 because the old one, from 1934, still carried the Nazi-era edits: *N wie Nordpol* had replaced *N wie Nathan*. The new list uses city names and offends nobody.

LESEN IM ALLTAG · READING THE REAL THING

Der Reisepass. Welche Wörter stehen drauf?

Prüfen



The cover of a German passport. Read the three lines and the big word at the bottom, then fill in your own details as the form would ask for them.

1 Lies den Pass

Write the words from the cover.

Das Land: _____

Das Dokument heißt: _____

Das Tier auf dem Pass: _____

Die Farbe: _____

2 Dein Formular

Fill in the form for yourself, in capitals, as the office wants it.

Familienname: _____

Vorname: _____

Geburtsdatum: _____

Staatsangehörigkeit: _____

Straße, Hausnummer: _____

Unterschrift: _____

SCHREIB MIT! · YOUR TURN

Write down every German word you can read on the photo, with its article if it is a noun.

WUSSTEST DU?

The German passport is burgundy because every EU passport is: the colour was agreed in 1981. Inside, the eagle has been the same bird since 1950.

ÜBUNGEN · PRACTISE 1 OF 2

Das Alphabet und ein Formular

Prüfen

1 Letters in disguise

Write the German name of each letter.

E _____ I _____ J _____ V _____

W _____ Z _____ Y _____ ß _____

2 Say it in letters

Germans say these as letters. Write how they sound.

VW _____ BMW _____

USA _____ ZDF _____

3 Read the spelling

Someone spells a word for you. Write the word.

Em – A – Ix _____

We – I – E – En _____

Be – E – Er – El – I – En _____

Te – Es – Ce – Ha – U-Umlaut – Es – Es _____

4 Dots or no dots?

Write the missing letter: ä, ö, ü or ß.

Tsch _ ss _____

M _ nchen _____

_ sterreich _____

hei _ en _____

gro _ _____

Seiten-Challenge: Gold auf dieser Seite

Done on paper? Scan the code at the top of this page and choose App: the same exercises as short quizzes. Win gold in each one and tick it off here.

1 2

Code at the top
App

SCHREIB MIT! · YOUR TURN

Pick five words from this chapter and write one sentence with each.

Das Alphabet und ein Formular

Prüfen

5 Am Telefon

Spell each name the phone way, with the new city list (Aachen, Berlin, Chemnitz, Düsseldorf, Essen, Frankfurt, Hamburg, Köln, Leipzig, München, Nürnberg, Rostock, Stuttgart, Unna).

LENA _____

MAX _____

KURT _____

6 Your name, the German way

Spell your first name in letters, then the phone way.

Ich heiße _____ .

Ich buchstabiere: _____ .

A wie Anton ... _____

7 Bilder-Check

Write each word with der, die or das. No peeking at the word page.

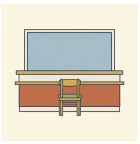
o .....

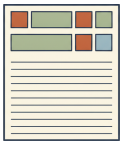
o .....


o .....



o .....

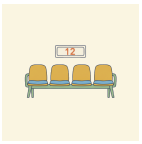

o .....


o .....

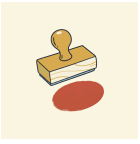
o .....


o .....


o .....


o .....

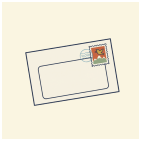
o .....


o .....

Seiten-Challenge: Gold auf dieser Seite

Done on paper? Scan the code at the top of this page and choose App: the same exercises as short quizzes. Win gold in each one and tick it off here.

1

Code at the top
App

SCHREIB MIT! · YOUR TURN

Write what you got wrong on these two pages, correctly, once each.

HÖREN, SPRECHEN, KÖNNEN

Das Alphabet und ein Formular



Hören

A dictation: twelve sentences about a person, read slowly, and every line of the Bürgeramt scene. Write the sentences, then check them against the key.

languagequiz.org/b/a1-20



Sprechen

Open the code and spell your name, your street and your city to the tutor, letter by letter and then the phone way. It spells a name back and you write it.

languagequiz.org/b/a1-15



In der App

The chapter's exercise with instant correction and the medal ladder.

languagequiz.org/b/a1-33

ICH KANN … · I CAN

- [ ] say the German alphabet, including the six letters in disguise
- [ ] spell my name and my street, plain and the phone way
- [ ] write ä, ö, ü, ß, and ae, oe, ue, ss when I can't
- [ ] fill in a German form: Familienname, Vorname, Geburtsdatum

Done? Tick what you can. Check each page with its code, or with the answers on page 140. Circle what you got wrong and come back to it in a week.

Every exercise of this chapter is also a short quiz in the app: scan any page code and choose App.

The whole chapter in the app: **languagequiz.org/b/a11-57**

MEINE NOTIZEN · MY NOTES

BILDWÖRTERBUCH · PICTURE DICTIONARY

Das Alphabet und ein Formular

Every pictured word of this chapter on one page. Cover the words, say them from the pictures; cover the pictures, draw them from the words.

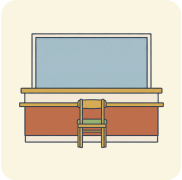

das Amt
die Ämter
office (public)

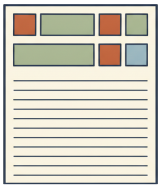

das Formular
pl. -e
form



die Anmeldung
pl. -en
registration



die Nummer
pl. -n
number

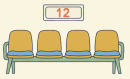

das Wartezimmer
no plural
waiting room



die Beamtin
pl. -nen
official (f)



der Stempel
no plural
stamp



die Unterschrift
pl. -en
signature



der Pass
die Pässe
passport



der Ausweis
pl. -e
ID card



die Adresse
pl. -n
address

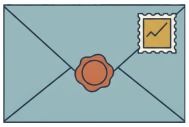

der Brief
pl. -e
letter

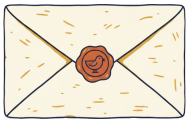

der Umschlag
die Umschläge
envelope



der Name
pl. -n
name



der Buchstabe
pl. -n
letter (A, B, C)



das Alphabet
pl. -e
alphabet



die Straße
pl. -n
street



die Hausnummer
pl. -n
house number



die Stadt
die Städte
city



das Land
die Länder
country



der Geburtstag
pl. -e
birthday



die Telefonnummer
pl. -n
phone number



das Foto
pl. -s
photo



10

Im Café

EIN KAFFEEHAUS IN LEIPZIG

Das Café Riquet in Leipzig: Jugendstil, Kuchen und Kaffee seit 1908.

1. Was trinken die Leute?
2. Wie viele Lampen siehst du?
3. Was möchtest du: Kaffee, Tee oder Kakao?

AUCH IM CAFÉ · ALSO IN THE CAFÉ



der Kaffee
pl. -s
coffee



der Tee
pl. -s
tea



der Kakao
no plural
hot chocolate



die Limonade
pl. -n
lemonade



das Wasser
no plural
water



die Milch
no plural
milk



der Zucker
no plural
sugar



der Kuchen
no plural
cake



die Torte
pl. -n
layer cake



das Croissant
pl. -s
croissant



das Brötchen
no plural
bread roll



die Butter
no plural
butter



die Marmelade
pl. -n
jam



der Honig
no plural
honey



das Ei
pl. -er
egg



die Suppe
pl. -n
soup



der Salat
pl. -e
salad



der Kellner
no plural
waiter



die Speisekarte
pl. -n
menu



die Rechnung
pl. -en
bill



das Trinkgeld
pl. -er
tip



der Tisch
pl. -e
table



die Zeitung
pl. -en
newspaper

Wortkarten


das Fenster
no plural ·window
die Lampe
pl. -n ·lamp
die Uhr
pl. -en ·clock
das Regal
pl. -e ·shelf
die Tasse
pl. -n ·cup
die Kellnerin
pl. -nen ·waitress
das Glas
die Gläser ·glass
die Flasche
pl. -n ·bottle
die Blume
pl. -n ·flower
die Kasse
pl. -n ·till
das Telefon
pl. -e ·telephone

LESEN · READING

Zwei Kaffee, eine Torte, ein Problem

Hören, prüfen

Maya is in Leipzig for the day. In the oldest café in town she meets the one thing nobody warned her about: the cake counter.

KELLNER Guten Tag. Ist hier noch frei? Ja? Bitte sehr. Was möchten Sie?

MAYA Einen Kaffee, bitte. Mit Milch, ohne Zucker.

KELLNER Einen Milchkaffee. Und etwas zu essen? Die Torten sind vorne an der Theke.

MAYA Ich sehe sie. Zwölf Torten. Ich habe ein Problem.

KELLNER Das Problem haben alle. Mein Tipp: die Käsetorte. Oder die Schokoladentorte. Oder beide.

MAYA Ein Stück Käsetorte, bitte. Und ein Glas Wasser.

KELLNER Gern. Das Wasser kostet nichts, das ist Leipzig.

Zwanzig Minuten später.

MAYA Zahlen, bitte!

KELLNER Ein Milchkaffee, drei fünfzig. Ein Stück Käsetorte, drei fünfzig. Das macht sieben Euro.

MAYA Acht, bitte. Stimmt so.

KELLNER Vielen Dank! Und? Die Torte?

MAYA Sehr gut. Ich komme morgen wieder. Für die Schokoladentorte.



Quiche im Café Riquet. Das Café hat auch Frühstück bis 14 Uhr.



Die Fassade: zwei Elefanten aus Bronze. Riquet hat früher Tee und Schokolade aus Asien importiert.

English · Waiter: Hello. Is this seat free? Yes? Here you are. What would you like? · Maya: A coffee, please. With milk, no sugar. · Waiter: A Milchkaffee. And something to eat? The cakes are at the front, at the counter. · Maya: I see them. Twelve cakes. I have a problem. · Waiter: Everyone has that problem. My tip: the cheesecake. Or the chocolate cake. Or both. · Maya: A slice of cheesecake, please. And a glass of water. · Waiter: Certainly. The water costs nothing, this is Leipzig. · Twenty minutes later. · Maya: The bill, please! · Waiter: One Milchkaffee, three fifty. One slice of cheesecake, three fifty. That comes to seven euros. · Maya: Eight, please. Keep the change. · Waiter: Thank you! And? The cake? · Maya: Very good. I'll come back tomorrow. For the chocolate cake.

1 Richtig oder falsch?

Circle what the text says.

Maya möchte Kaffee **mit Milch** / **mit Zucker** .

Das Café hat **zwölf** / **zwei** Torten.

Maya nimmt die **Käsetorte** / **Schokoladentorte** .

Das Wasser kostet **nichts** / **ein Euro** .

Maya zahlt **sieben** / **acht** Euro.

2 Die Rechnung

Write the prices in figures.

ein Milchkaffee _____ **ein Stück Käsetorte** _____

zusammen _____ **Trinkgeld** _____

SCHREIB MIT! · YOUR TURN

Copy the two sentences of the text you want to remember, then write one of your own in the same shape.

WUSSTEST DU?

In Germany you say the total you want to pay, tip included: *Acht, bitte* on a bill of seven. Five to ten per cent is normal. Leaving coins on the table is not done.

GRAMMATIK · 1 OF 2

Bestellen und bezahlen

The sentences of a café visit, from sitting down to the tip

Prüfen

Order in three words

No verb needed: the thing, bitte.

WHAT	HOW	BITTE	
Einen Kaffee	mit Milch,	bitte.	a coffee with milk, please
Ein Stück Torte		bitte.	a slice of cake, please
Die Rechnung,		bitte.	the bill, please

What the waiter says, and what you answer

einen Kaffee, einen Tee (der-words after möchten take -en); eine Limonade; ein Wasser, ein Stück.

WAITER	YOU
Was möchten Sie?	Einen Kaffee, bitte.
Mit Milch?	Ja, bitte. / Nein, danke.
Sonst noch etwas?	Nein, danke. Das ist alles.
Zusammen oder getrennt?	Zusammen. / Getrennt.
Das macht sieben Euro.	Acht, bitte. Stimmt so.

WATCH OUT

Zusammen oder getrennt?

Germans split the bill by what each person had. The waiter asks *together or separately?* and expects *getrennt* at a table of friends. Nobody is being mean.

1 Mini-Check

Circle the right word.

(Einen / Ein) Kaffee, bitte.

(Eine / Ein) Limonade, bitte.

Sonst noch (etwas / alles) ?

Die (Rechnung / Rechnen) , bitte.

Stimmt (so / zu) .

Zusammen oder (getrennt / allein) ?

SCHREIB MIT! · YOUR TURN

Write three sentences of your own with the rule of this page. Use words from the word page.

WUSSTEST DU?

The *Kaffeehaus* is Vienna's gift to the German-speaking world: one coffee buys you the table for the afternoon, the newspapers on their wooden holders, and nobody asks you to leave.

GRAMMATIK · 2 OF 2

sein, haben, möchte

The three verbs that carry a café conversation

Prüfen

sein and haben

sein has no pattern at all. haben is regular, except that du *hast* and er *hat* lose the b. möchte (would like) is the polite way to order or ask — and ich and er share one form.



Zupfkuchen und Kaffee. Ich habe Hunger, ich möchte Kuchen, ich bin glücklich.

WHO	SEIN · TO BE	HABEN · TO HAVE	MÖCHTE · WOULD LIKE
ich	*bin*	habe	*möchte*
du	*bist*	ha*st*	möchtest
er · sie · es	*ist*	ha*t*	*möchte*
wir	sind	haben	möchten
ihr	*seid*	habt	möchtet
sie · Sie	sind	haben	möchten

WATCH OUT

Hungry? Use haben

German *has* hunger: Ich habe **Hunger** (I'm hungry), **Durst** (thirsty), **Angst** (afraid), **Zeit** (I have time). But your age is sein: Ich *bin* zwanzig.

TIP

wir and sie are twins

In both verbs, *wir* and *sie* · *Sie* have the same form: wir sind, sie sind; wir haben, sie haben. Learn four forms, get six.

2 Mini-Check

Circle the right word.

Ich **habe** / **bin** Durst.

Ist / **Hat** hier noch frei?

Was **möchtest** / **möchten** du?

Wir **möchten** / **möchte** zahlen.

Du **hast** / **bist** Hunger.

Die Torte **ist** / **hat** gut.

SCHREIB MIT! · YOUR TURN

Write three sentences of your own with the rule of this page. Use words from the word page.

WUSSTEST DU?

Ich bin satt is "I'm full". *Ich bin voll* means you are drunk. Both will happen in a German café, so learn the difference early.

LESEN IM ALLTAG · READING THE REAL THING

Die Speisekarte eines Cafés in Berlin. Was kostet ein Milchkaffee?

Prüfen

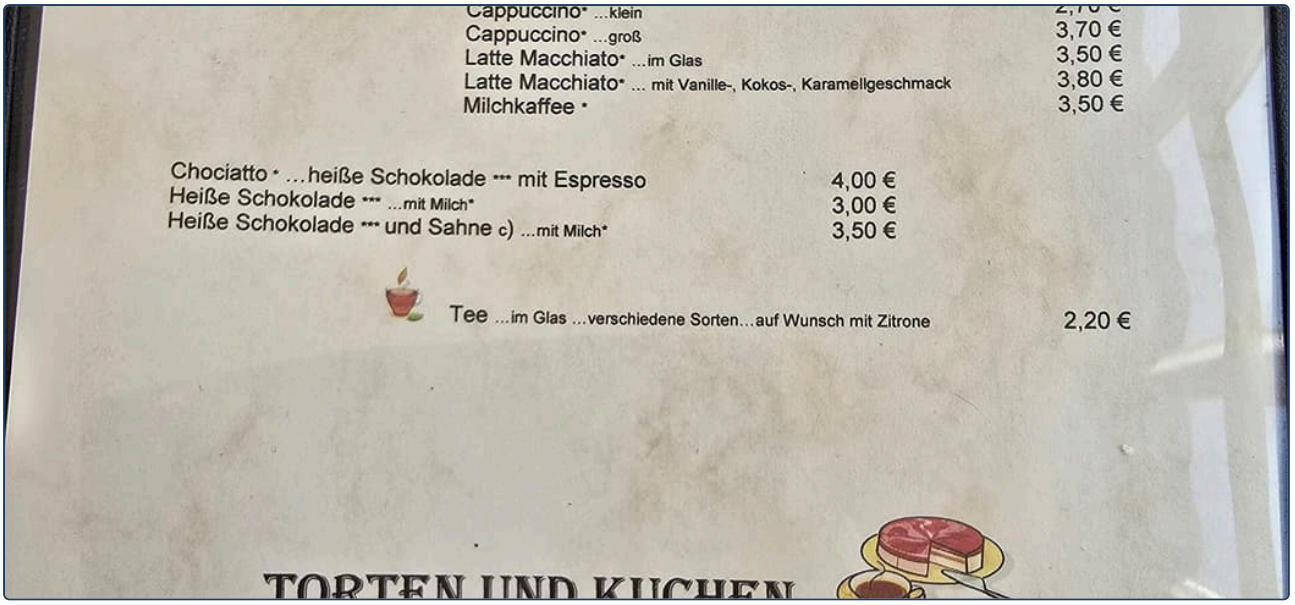

A real menu. Find the drinks and their prices; the bottom tells you how the cake works.

1 Lies die Karte

Find the price.

Ein Milchkaffee kostet _____ €.

Ein kleiner Cappuccino kostet _____ €.

Ein Tee kostet _____ €.

Ein Stück Käsetorte kostet _____ €.

Heiße Schokolade mit Sahne kostet _____ €.

2 Was bedeutet das?

Circle the meaning.

koffeinfrei: **without caffeine** / **with cream**

hausgemacht: **home-made** / **expensive**

auf Wunsch mit Zitrone: **with lemon if you want** / **always with lemon**

Bitte wählen Sie selbst … am Büffet aus: **choose your cake at the counter** / **the waiter chooses**

3 Deine Bestellung

You have 7 euros. Order a drink and a cake from this menu, and write what it costs.

Ich möchte _____ , bitte.

Das macht _____ Euro.

SCHREIB MIT! · YOUR TURN

Write down every German word you can read on the photo, with its article if it is a noun.

WUSSTEST DU?

Kaffee Crema is a long black coffee, the German default. Espresso comes with a glass of water on request, and *auf Wunsch* means exactly that: if you wish.

Im Café

Prüfen

1 sein

Write the right form of sein.

Ich _____ müde.

Du _____ Student.

Paul _____ zwanzig.

Wir _____ in Wien.

Ihr _____ müde.

Lena und Max _____ in München.

2 haben

Write the right form of haben.

Ich _____ Hunger.

_____ du Zeit?

Er _____ ein Auto.

Wir _____ Durst.

_____ ihr ein Handy?

Die Kinder _____ Hunger.

3 sein, haben or möchte?

Circle the right word.

Ich **bin** / **habe** Hunger.

Ich **bin** / **habe** zwanzig.

Er **ist** / **hat** müde.

Wir **sind** / **möchten** Kaffee.

Bist / **Hast** du Angst?

Lena **ist** / **möchte** ein Handy.

4 Im Café

Put the conversation in order: write 1 to 6.

1 ●
2 ●
3 ●
4 ●
5 ●
6 ●

- Das macht vier Euro zwanzig.
- Guten Tag, was möchten Sie?
- Nein, danke. Zahlen, bitte.
- Einen Tee mit Zitrone, bitte.
- Fünf, bitte. Stimmt so.
- Gern. Sonst noch etwas?

Seiten-Challenge: Gold auf dieser Seite

Done on paper? Scan the code at the top of this page and choose App: the same exercises as short quizzes. Win gold in each one and tick it off here.

1

Code at the top
App

SCHREIB MIT! · YOUR TURN

Pick five words from this chapter and write one sentence with each.

Im Café

Prüfen

5 Sag es höflich

Write the order in German.

A coffee with milk, please.

_____

A slice of cake and a glass of water, please.

_____

The bill, please. Together.

_____

6 Finde den Fehler

One word is wrong in each sentence. Write the sentence correctly.

Ein Kaffee mit Milch, bitte. _____

Ich bin Hunger. _____

Was möchtest Sie? _____

7 And you, today?

Write two true sentences about yourself.

Ich bin _____ .

Ich habe _____ .

8 Bilder-Check

Write each word with der, die or das. No peeking at the word page.








o _____ o _____ o _____ o _____ o _____ o _____


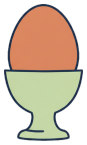





o _____ o _____ o _____ o _____ o _____ o _____

Seiten-Challenge: Gold auf dieser Seite

Done on paper? Scan the code at the top of this page and choose App: the same exercises as short quizzes. Win gold in each one and tick it off here.

1

↑ Code at the top
App

SCHREIB MIT! · YOUR TURN

Write what you got wrong on these two pages, correctly, once each.

HÖREN, SPRECHEN, KÖNNEN

Im Café



Hören

A café order, line by line, and every sentence of Maya's afternoon in Leipzig. Listen, then order out loud: a drink, a cake, the bill.

languagequiz.org/b/a1-43



Sprechen

Open the code and order from the tutor: it is the waiter, you are the guest. Then swap. Three minutes, and say the tip the German way.

languagequiz.org/b/a1-31



In der App

The chapter's exercise with instant correction and the medal ladder.

languagequiz.org/b/a1-11

ICH KANN … · I CAN

- [ ] order a drink and a cake politely
- [ ] understand Sonst noch etwas? and Zusammen oder getrennt?
- [ ] ask for the bill and tip the German way
- [ ] read a café menu and find a price

Done? Tick what you can. Check each page with its code, or with the answers on page 140. Circle what you got wrong and come back to it in a week.

Every exercise of this chapter is also a short quiz in the app: scan any page code and choose App.

The whole chapter in the app: **languagequiz.org/b/a11-64**

MEINE NOTIZEN · MY NOTES

BILDWÖRTERBUCH · PICTURE DICTIONARY

Im Café

Every pictured word of this chapter on one page. Cover the words, say them from the pictures; cover the pictures, draw them from the words.



der Kaffee
pl. -s
coffee



der Tee
pl. -s
tea



der Kakao
no plural
hot chocolate



die Limonade
pl. -n
lemonade



das Wasser
no plural
water



die Milch
no plural
milk



der Zucker
no plural
sugar



der Kuchen
no plural
cake



die Torte
pl. -n
layer cake



das Croissant
pl. -s
croissant



das Brötchen
no plural
bread roll



die Butter
no plural
butter



die Marmelade
pl. -n
jam



der Honig
no plural
honey

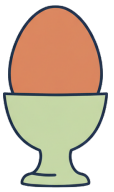

das Ei
pl. -er
egg



die Suppe
pl. -n
soup



der Salat
pl. -e
salad



der Kellner
no plural
waiter



die Speisekarte
pl. -n
menu



die Tasse
pl. -n
cup



das Glas
die Gläser
glass



die Rechnung
pl. -en
bill



das Trinkgeld
pl. -er
tip



der Tisch
pl. -e
table



die Zeitung
pl. -en
newspaper



11

Wörter bauen

IM BAUMARKT

Ein Baumarkt: Schrauben, Nägel, Werkzeug, und ein Schild für alles.

1. Was ist das: ein Supermarkt, ein Baumarkt, ein Café?
2. Was siehst du im Regal?
3. Was brauchst du für ein Bild an der Wand?

AUCH IM BAUMARKT · ALSO AT THE DIY STORE



das Werkzeug
pl. -e
tool



der Hammer
die Hämmer
hammer



die Säge
pl. -n
saw



der Nagel
die Nägel
nail



die Leiter
pl. -n
ladder



die Farbe
pl. -n
paint, colour



der Pinsel
no plural
brush



der Schraubenzieher
no plural
screwdriver (Schraube + Zieher)



die Waschmaschine
pl. -n
washing machine (waschen + Maschine)



der Kühlschrank
die Kühlschränke
fridge (kühl + Schrank)



der Gartenschlauch
die Gartenschläuche
garden hose (Garten + Schlauch)



die Haustür
pl. -en
front door (Haus + Tür)



das Kinderzimmer
no plural
children's room (Kinder + Zimmer)



der Apfelkuchen
no plural
apple cake (Apfel + Kuchen)



der Käsekuchen
no plural
cheesecake (Käse + Kuchen)



das Bananenbrot
pl. -e
banana bread (Banane + Brot)



die Telefonnummer
pl. -n
phone number (Telefon + Nummer)


WÖRTER ZU
IRST
die Lampe
pl. -n ·lamp
die Decke
pl. -n ·ceiling
Wortkarten
das Schild
pl. -er ·sign
die Kasse
pl. -n ·till
das Regal
pl. -e ·shelf
die Schraube
pl. -n ·screw
der Wagen
no plural ·trolley
der Preis
pl. -e ·price
die Kiste
pl. -n ·box, crate
der Boden
die Böden ·floor

LESEN · READING

Ein Regal für Maya

Hören, prüfen

Maya's new room has books on the floor. Lena says: a shelf, a Saturday, a Baumarkt. The Baumarkt has four thousand things and one word for each.

MAYA Lena, das ist nicht ein Laden. Das ist eine Stadt.

LENA Das ist ein Baumarkt. Bau plus Markt. Alles für das Haus. Was brauchst du?

MAYA Ein Regal. Für Bücher. Ein Bücherregal!

LENA Sehr gut! Bücher plus Regal. Und für das Regal brauchst du Schrauben und einen Schraubenzieher.

MAYA Schrauben-zieher. Das Ding zieht die Schraube?

LENA Genau. Und für das Bild an der Wand brauchst du einen Nagel und einen Hammer.

MAYA Entschuldigung, wo finde ich Schrauben?

VERKÄUFERIN Gang zwölf, links. Welche Größe?

MAYA Äh. Für ein Bücherregal.

VERKÄUFERIN Dann vier mal vierzig. Die Packung kostet zwei neunzig.

MAYA Lena, was ist das: Handwerkerin?

LENA Handwerker ist ein Mann, der mit den Händen arbeitet. Handwerkerin ist die Frau. Heute bist du Handwerkerin.

MAYA Mit einem Schraubenzieher und zwei neunzig. Deutschland ist einfach.



Gasflaschen vor dem Baumarkt: Gas + Flasche = Gasflasche.



Eine alte Eisenwarenhandlung in Bayern: Eisen + Waren + Handlung. Drei Wörter, ein Laden.

English · Maya: Lena, this is not a shop. This is a city. · Lena: This is a Baumarkt. Bau plus Markt. Everything for the house. What do you need? · Maya: A shelf. For books. A Bücherregal! · Lena: Very good! Bücher plus Regal. And for the shelf you need screws and a screwdriver. · Maya: Schrauben-zieher. The thing pulls the screw? · Lena: Exactly. And for the picture on the wall you need a nail and a hammer. · Maya: Excuse me, where do I find screws? · Assistant: Aisle twelve, on the left. Which size? · Maya: Er. For a bookshelf. · Assistant: Then four by forty. The pack costs two ninety. · Maya: Lena, what is that: Handwerkerin? · Lena: A Handwerker is a man who works with his hands. Handwerkerin is the woman. Today you are a Handwerkerin. · Maya: With a screwdriver and two ninety. Germany is easy.

1 Was braucht Maya?

Circle what the text says.

Für das Regal: **Schrauben** / **Nägel**

Für das Bild: **einen Nagel** / **eine Schraube**

Die Schrauben sind in Gang **zwölf** / **zwei** .

Die Packung kostet **2,90 €** / **4,40 €** .

2 Zwei Wörter, ein Wort

Split the long word into its two parts.

Baumarkt _____

Bücherregal _____

Schraubenzieher _____

Handwerkerin _____

SCHREIB MIT! · YOUR TURN

Copy the two sentences of the text you want to remember, then write one of your own in the same shape.

WUSSTEST DU?

Germans build a long word instead of a phrase: *Bücherregal*, not "shelf for books". The longest in everyday use is probably *Kraftfahrzeughaftpflichtversicherung*, car insurance, and even Germans say *Kfz-Versicherung*.

GRAMMATIK · 1 OF 2

-in macht eine Frau

One ending, and every job and nationality has a female form

Prüfen

-in makes a woman

Always die. More than one: -innen.

Lehrer	in	= **die Lehrerin**	teacher
Student	in	= **die Studentin**	student
Freund	in	= **die Freundin**	friend
Ärzt	in	= **die Ärztin**	doctor (with dots)
Köch	in	= **die Köchin**	cook (with dots)

The pattern, with and without dots

Plural: -innen. die Lehrerinnen.

DER	DIE	ENGLISH
der Lehrer	die Lehrerin	teacher
der Verkäufer	die Verkäuferin	shop assistant
der Kellner	die Kellnerin	waiter / waitress
der Handwerker	die Handwerkerin	craftsman / -woman
der Arzt	die Ärztin	doctor
der Koch	die Köchin	cook
der Kanadier	die Kanadierin	Canadian

1 Mini-Check

Circle the right word.

der Student → die **Studentin** / **Studentine**

der Arzt → die **Ärztin** / **Arztin**

der Koch → die **Köchin** / **Kochin**

zwei **Lehrerinnen** / **Lehrerins**

Maya ist **Lehrerin** / **Lehrer** .

Max ist **Engländer** / **Engländerin** .

SCHREIB MIT! · YOUR TURN

Write three sentences of your own with the rule of this page. Use words from the word page.

WUSSTEST DU?

Job adverts in Germany write *Handwerker (m/w/d)*: male, female, diverse. The law has required the third option since 2018.

GRAMMATIK · 2 OF 2

Wort + Wort = neues Wort

Compounds: read from the back, and the last word owns the article

Prüfen

Word + word = new word

The last word decides what it is — and its article.



Das Klingelschild: Klingel + Schild. Der Schild? Nein: das Schild, also das Klingelschild.

das Haus + die Tür	=	**die Haustür**	front door
der Apfel + der Kuchen	=	**der Apfelkuchen**	apple cake
die Kinder + das Zimmer	=	**das Kinderzimmer**	children's room
die Schokolade + n + der Kuchen	=	**der Schokoladenkuchen**	chocolate cake

TIP

Read from the back

Kinderzimmer: Zimmer (room) … for Kinder. *Haustür*: Tür (door) … of the Haus. Start at the end.

IN GERMANY

You already know one

die Telefonnummer = das Telefon + die Nummer. Once you know Kuchen, you know Apfelkuchen and Käsekuchen too.

2 Mini-Check

Circle the right word.

die / **das** Haustür

das / **die** Kinderzimmer

der / **das** Apfelkuchen

Schokolade + Kuchen =
Schokoladenkuchen / **Schokoladekuchen**

Kinderzimmer: a room
for children / **of a child**

die / **der** Telefonnummer

SCHREIB MIT! · YOUR TURN

Write three sentences of your own with the rule of this page. Use words from the word page.

WUSSTEST DU?

The little *-n* or *-s* between two words is the *Fugenelement*, the joint: Schokolade*n*kuchen, Geburtstag*s*kuchen. Germans argue about where it belongs, too.

LESEN IM ALLTAG · READING THE REAL THING

Eine Eisenwarenhandlung in Anzing, Bayern. Wie viele Fenster, wie viele Wörter?

Prüfen



An old hardware shop. Count what you see, then take the long word on its sign apart.

1 Zähle

Count and write the number as a word.

Fenster mit Fensterläden (shutters), vorne: _____

Türen: _____

Bäume: _____

2 Lange Wörter

Build the word and write it with its article.

Fenster + Laden

_____

Haus + Tür

_____

Garten + Zaun

_____

Brief + Kasten

_____

Eisen + Waren + Handlung

_____

Dach + Fenster

_____

3 Dein Haus

Write three long words for things in your own home, with the article.

1. _____
2. _____
3. _____

SCHREIB MIT! · YOUR TURN

Write down every German word you can read on the photo, with its article if it is a noun.

WUSSTEST DU?

Eisenwarenhandlung: iron + goods + trade, the shop that sold nails before the Baumarkt existed. The small towns still have one, and the owner knows which screw you need.

ÜBUNGEN · PRACTISE 1 OF 2

Wörter bauen

Prüfen

1 Now a woman

Write the female form.

der Lehrer _____ der Student _____

der Freund _____ der Arzt _____

der Koch _____ der Spanier _____

2 Build the word

Glue them together, with the right article.

das Haus + die Tür _____

der Apfel + der Kuchen _____

die Kinder + das Zimmer _____

der Käse + der Kuchen _____

die Banane + das Brot _____

3 Which article?

The last word decides. Circle it.

der / die / das Haustür

der / die / das Apfelkuchen

der / die / das Kinderzimmer

der / die / das Telefonnummer

4 Find the mistake

One word is wrong in each sentence. Write the sentence correctly.

Der Haustür ist rot. _____

Lena ist Lehrer. _____

Das Apfelkuchen ist gut. _____

Seiten-Challenge: Gold auf dieser Seite

Done on paper? Scan the code at the top of this page and choose App: the same exercises as short quizzes. Win gold in each one and tick it off here.

1 2

Code at the top
App

SCHREIB MIT! · YOUR TURN

Pick five words from this chapter and write one sentence with each.

Wörter bauen

Prüfen

5 Im Baumarkt

What do you need? Write the tool with its article.

for a nail _____

for a screw _____

for a wall _____

for the high shelf _____

6 Say it in German

Write it in German.

My friend (a woman) is a doctor. _____

The children's room is green. _____

Is that a cake? _____

7 Bilder-Check

Write each word with der, die or das. No peeking at the word page.

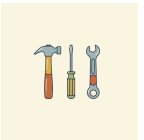

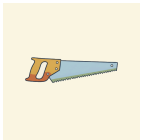
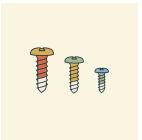
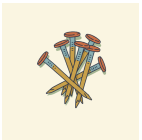


o _____ o _____ o _____ o _____ o _____ o _____

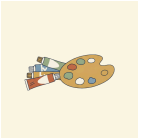



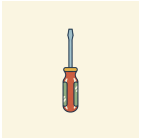


o _____ o _____ o _____ o _____ o _____ o _____

Seiten-Challenge: Gold auf dieser Seite

Done on paper? Scan the code at the top of this page and choose App: the same exercises as short quizzes. Win gold in each one and tick it off here.

1

↑ Code at the top
App

SCHREIB MIT! · YOUR TURN

Write what you got wrong on these two pages, correctly, once each.

HÖREN, SPRECHEN, KÖNNEN

Wörter bauen

Hören

Lena's text, and every line of the Baumarkt. Listen for the long words and say them back in their two halves.

languagequiz.org/b/a1-14

Sprechen

Open the code and tell the tutor what you need for three jobs at home. Then it says a long word and you take it apart.

languagequiz.org/b/a1-04

In der App

The chapter's exercise with instant correction and the medal ladder.

languagequiz.org/b/a1-30

ICH KANN … · I CAN

- [ ] make the female form of a job or a nationality
- [ ] split a long German word into its parts and guess its meaning
- [ ] give a compound its article from its last word
- [ ] ask where to find something in a shop

Done? Tick what you can. Check each page with its code, or with the answers on page 140. Circle what you got wrong and come back to it in a week.

Every exercise of this chapter is also a short quiz in the app: scan any page code and choose App.

The whole chapter in the app: **languagequiz.org/b/a11-71**

MEINE NOTIZEN · MY NOTES

BILDWÖRTERBUCH · PICTURE DICTIONARY

Wörter bauen

Every pictured word of this chapter on one page. Cover the words, say them from the pictures; cover the pictures, draw them from the words.



das Werkzeug
pl. -e
tool



der Hammer
die Hämmer
hammer

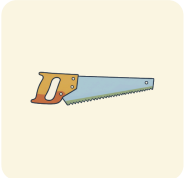

die Säge
pl. -n
saw

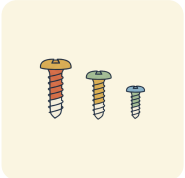

die Schraube
pl. -n
screw

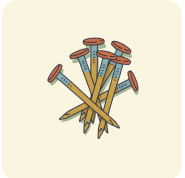

der Nagel
die Nägel
nail



die Leiter
pl. -n
ladder

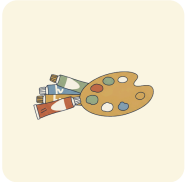

die Farbe
pl. -n
paint, colour

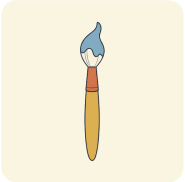

der Pinsel
no plural
brush



die Lampe
pl. -n
lamp



das Regal
pl. -e
shelf

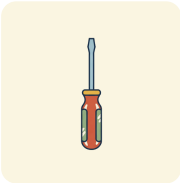

der Schraubenzieher
no plural
screwdriver (Schraube + Zieher)



die Waschmaschine
pl. -n
washing machine (waschen + Maschine)

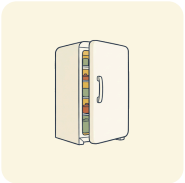

der Kühlschrank
die Kühlschränke
fridge (kühl + Schrank)

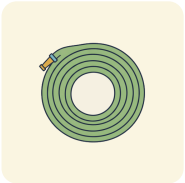

der Gartenschlauch
die Gartenschläuche
garden hose (Garten + Schlauch)



die Haustür
pl. -en
front door (Haus + Tür)



das Kinderzimmer
no plural
children's room (Kinder + Zimmer)

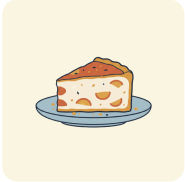

der Apfelkuchen
no plural
apple cake (Apfel + Kuchen)



der Käsekuchen
no plural
cheesecake (Käse + Kuchen)

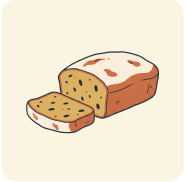

das Bananenbrot
pl. -e
banana bread (Banane + Brot)



die Telefonnummer
pl. -n
phone number (Telefon + Nummer)



12

Steckbrief

DIE PINNWAND

Ein Steckbrief am Baum: eine Katze wird vermisst. Name, Foto, Telefonnummer.

1. Was hängt am Baum?
2. Ist die Straße in der Stadt oder im Dorf?
3. Hast du ein Haustier? Wie heißt es?

AUCH AUF DEM STECKBRIEF · ALSO ON THE PROFILE



der Name
pl. -n
name



das Foto
pl. -s
photo



das Alter
no plural
age



die Stadt
die Städte
city



das Land
die Länder
country



die Sprache
pl. -n
language



die Familie
pl. -n
family



das Hobby
pl. -s
hobby



das Lieblingsessen
no plural
favourite food



die Lieblingsfarbe
pl. -n
favourite colour



das Haustier
pl. -e
pet



die Arbeit
pl. -en
work



die Pinnwand
die Pinnwände
pin board



der Zettel
no plural
note



die Reißzwecke
pl. -n
drawing pin



der Stift
pl. -e
pen



das Papier
pl. -e
paper



der Brief
pl. -e
letter



die Katze
pl. -n
cat



der Hund
pl. -e
dog

Wortkarten


der Baum
die Bäume ·tree
die Lampe
pl. -n ·street lamp
das Haus
die Häuser ·house
die Hecke
pl. -n ·hedge
das Auto
pl. -s ·car
die Straße
pl. -n ·street
der Weg
pl. -e ·path
das Gras
no plural ·grass
der Stein
pl. -e ·stone

LESEN · READING

Vermisst: Mimi

Hören, prüfen

Lena's cat has not come home for two days. Maya writes the Steckbrief, Lena pins it to every tree in the Kiez. It is the first German text Maya has written on her own.

VERMISST! Unsere Katze Mimi. Mimi ist drei Jahre alt, klein und grau. Sie hat grüne Augen und einen weißen Fuß. Sie ist sehr freundlich, aber sie hat Angst vor Hunden. Mimi wohnt in der Husemannstraße 12, vierter Stock. Sie ist seit Montag weg. Ihr Lieblingsessen ist Fisch. Haben Sie Mimi gesehen? Bitte melden: Lena, 0176 23 18 90. Danke!

NACHBAR Hallo, ich bin Herr Ziegler, zweiter Stock. Eine graue Katze mit grünen Augen? Die ist in meiner Küche. Seit Montag. Sie isst meinen Fisch.

LENA Mimi! Herr Ziegler, vielen, vielen Dank!

HERR ZIEGLER Gern. Aber ich habe auch eine Frage. Wer ist Maya? Der Zettel ist sehr gut geschrieben. Deutsch ist nicht ihre Sprache, oder?

MAYA Nein. Ich komme aus Kanada. Ich lerne Deutsch, seit zwölf Wochen.

HERR ZIEGLER Zwölf Wochen! Und schon ein Steckbrief. Mein Englisch nach zwölf Jahren Schule: „The cat is on the table." Das ist alles.

MAYA Die Katze ist auf dem Tisch. Das kann ich auch.

LENA Und unter dem Sofa. Und im Bett. Und in Herrn Zieglers Küche.



Eine Pinnwand mit Zetteln. Jeder Zettel ist eine Idee.



Die Nachbarn im Haus: zehn Klingeln, zehn Familien, zehn Fragen.

English · MISSING! Our cat Mimi. Mimi is three years old, small and grey. She has green eyes and one white paw. She is very friendly, but she is afraid of dogs. Mimi lives at Husemannstraße 12, fourth floor. She has been gone since Monday. Her favourite food is fish. Have you seen Mimi? Please get in touch: Lena, 0176 23 18 90. Thank you! · Neighbour: Hello, I'm Mr Ziegler, second floor. A grey cat with green eyes? She is in my kitchen. Since Monday. She's eating my fish. · Lena: Mimi! Mr Ziegler, thank you so much! · Mr Ziegler: You're welcome. But I have a question too. Who is Maya? The note is very well written. German isn't her language, is it? · Maya: No. I come from Canada. I've been learning German for twelve weeks. · Mr Ziegler: Twelve weeks! And already a Steckbrief. My English after twelve years of school: "The cat is on the table." That's all. · Maya: The cat is on the table. I can do that too. · Lena: And under the sofa. And in the bed. And in Mr Ziegler's kitchen.

1 Mimis Steckbrief

Fill in from the text.

Alter: _____

Farbe: _____

Augen: _____

Lieblingsessen: _____

Wohnt in: _____

Weg seit: _____

2 Wo ist Mimi?

Answer in a few words.

Wo ist Mimi? _____

Was isst sie? _____

Wie lange lernt Maya Deutsch? _____

SCHREIB MIT! · YOUR TURN

Copy the two sentences of the text you want to remember, then write one of your own in the same shape.

WUSSTEST DU?

Steckbrief once meant a wanted poster for a criminal. Today it is the word for any profile: a lost cat, a new colleague on the notice board, a pupil on the first day of school.

GRAMMATIK · 1 OF 2

Das bin ich: alles auf einer Seite

The sentences of the book, in the order a profile uses them

Prüfen

Ein Steckbrief, Satz für Satz

Every line is a sentence you have already written once in this book.

THE LINE	THE SENTENCE	CHAPTER
Name	Ich heiße Maya Tremblay.	1
Alter	Ich bin 29 Jahre alt.	2
Land, Stadt	Ich komme aus Kanada. Ich wohne in Berlin.	8
Sprachen	Ich spreche Englisch, Französisch und Deutsch.	8
Wohnung	Meine Wohnung hat zwei Zimmer.	4
Familie	Ich habe eine Schwester. Sie heißt Claire.	5
Arbeit	Ich bin Lehrerin.	11
Tag	Am Morgen trinke ich Kaffee. Am Abend lese ich.	6
Hobby	Ich spiele gern Fußball. Ich höre gern Musik.	6
Lieblings…	Mein Lieblingsessen ist Käsetorte. Meine Lieblingsfarbe ist grün.	10
Haustier	Ich habe keine Katze. Lena hat eine.	12

TIP

Lieblings- goes in front of anything

Lieblingsessen, *Lieblingsfarbe*, *Lieblingsstadt*, *Lieblingswort*: favourite + the word, one compound, the article of the last word. Mein Lieblingswort ist *Feierabend*.

1 Mini-Check

Circle the right word.

Ich **bin** / **habe** 29 Jahre alt.

Ich **komme** / **wohne** aus Kanada.

Meine Wohnung **hat** / **ist** zwei Zimmer.

Mein **Lieblingsessen** / **Lieblingessen** ist Pizza.

Ich spiele **gern** / **gut** Fußball.

Ich habe **keine** / **kein** Katze.

SCHREIB MIT! · YOUR TURN

Write three sentences of your own with the rule of this page. Use words from the word page.

WUSSTEST DU?

German school children write a *Steckbrief* about themselves on the first day: name, age, Lieblingstier, Lieblingsessen. A classroom wall in September is forty of them.

GRAMMATIK · 2 OF 2

Die Grammatik von A1.1

Everything in two tables: the verbs and the little words

Prüfen

Die Verben

WHO	SEIN	HABEN	MÖCHTE	WOHNEN	FAHREN
ich	bin	habe	möchte	wohne	fahre
du	bist	hast	möchtest	wohnst	fährst
er · sie · es	ist	hat	möchte	wohnt	fährt
wir	sind	haben	möchten	wohnen	fahren
ihr	seid	habt	möchtet	wohnt	fahrt
sie · Sie	sind	haben	möchten	wohnen	fahren

Die kleinen Wörter

The question words: wer, was, wo, woher, wohin, wann, wie, warum, wie viel, wie alt.

	DER	DIE	DAS	PLURAL
the	der Tisch	die Lampe	das Buch	die Bücher
a / not a	ein / kein	eine / keine	ein / kein	– / keine
my	mein	meine	mein	meine
where? in	im Park	in der Stadt	im Büro	in den Bergen
where? on	auf dem Tisch	auf der Bank	auf dem Sofa	

2 Mini-Check

Circle the right word.

ihr **seid** / **sind**

du **fährst** / **fahrst**

keine / **kein** Lampe

mein / **meine** Buch

im / **in der** Park

Woher / **Wo** kommst du?

SCHREIB MIT! · YOUR TURN

Write three sentences of your own with the rule of this page. Use words from the word page.

WUSSTEST DU?

You now know about 350 German words, every form of five verbs, and three cases of looking at a noun. A German child reaches this point at about three and a half. You did it in twelve chapters.

LESEN IM ALLTAG · READING THE REAL THING

Der Zettel am Baum. Was steht drauf? Was fehlt?

Prüfen



A real lost-cat notice, pinned to a tree in a village in Baden-Württemberg. You cannot read the small print, so write the notice the way it should be, with the words of this chapter.

1 Der Zettel

A lost-cat notice needs these six things. Write the German word for each.

the big word at the top _____

a photo _____

the name _____

the colour _____

the street _____

a phone number _____

2 Schreib den Zettel

Write the notice for a lost animal of your own: five sentences, with the words of chapter 12.

VERMISST: _____

Das Tier ist _____ (Alter, Farbe).

Es hat _____ .

Es wohnt in _____ .

Bitte melden: _____ .

SCHREIB MIT! · YOUR TURN

Write down every German word you can read on the photo, with its article if it is a noun.

WUSSTEST DU?

Lost-cat notices are a German village genre. They are taped to trees, lamp posts and the bakery door, and the cat is usually in a neighbour's garage.

Steckbrief

Prüfen

1 Which form?

Circle the right word.

Woher **kommst / kommt** du?

Lena **hat / habt** ein Handy.

Ihr **spielt / spielen** Fußball.

Wir **sind / seid** müde.

Ich **heiße / heißt** Max.

Das Brot **kostet / kosten** zwei Euro.

2 Which form?

Circle the right word.

Du **liest / lest** gern.

Ihr **esst / isst** Brot.

Er **fährt / fahrt** Bus.

Lena **spricht / sprecht** Englisch.

3 More than one

Write the plural with die.

das Kind _____

der Hund _____

die Frau _____

das Auto _____

4 der, die or das?

Write each word in its column.

Haustür · **Kuchen** · **Zimmer** · **Schwester** · **Bruder** · **Kind** · **Sonne** · **Baum** · **Bild**

der	die	das

5 Ask the question

Here is the answer. Write the question.

Ich wohne in Wien. _____

Das ist Paul. _____

Ich komme aus der Schweiz. _____

Seiten-Challenge: Gold auf dieser Seite

Done on paper? Scan the code at the top of this page and choose App: the same exercises as short quizzes. Win gold in each one and tick it off here.

1 2 3 4

Code at the top
App

SCHREIB MIT! · YOUR TURN

Pick five words from this chapter and write one sentence with each.

Steckbrief

Prüfen

6 du or Sie?

Write each question the other way.

Wie heißt du? _____

Wo wohnen Sie? _____

Hast du Zeit? _____

7 Where?

Circle the right words.

Ich bin (**im** / **am**) Büro.

Er ist (**am** / **im**) Bahnhof.

Wir sind (**in der** / **im**) Schule.

8 Mein Steckbrief

The last exercise of the book: your profile, in full sentences. Pin it somewhere you will see it.

Name: _____

Alter: _____

Land und Stadt: _____

Sprachen: _____

Familie: _____

Arbeit: _____

Hobby: _____

Lieblingsessen: _____

Lieblingsfarbe: _____

Haustier: _____

9 Bilder-Check

Write each word with der, die or das. No peeking at the word page.








o _____ o _____ o _____ o _____ o _____ o _____








o _____ o _____ o _____ o _____ o _____ o _____

Seiten-Challenge: Gold auf dieser Seite

Done on paper? Scan the code at the top of this page and choose App: the same exercises as short quizzes. Win gold in each one and tick it off here.

1 2 3 4

Code at the top
App

SCHREIB MIT! · YOUR TURN

Write what you got wrong on these two pages, correctly, once each.

HÖREN, SPRECHEN, KÖNNEN

Steckbrief



Hören

A dictation of twelve profile sentences, and the whole lost-cat story read aloud. Write the dictation, then read your own Steckbrief to the mirror.

languagequiz.org/b/a1-20



Sprechen

Open the code for the closing conversation: seven minutes with the tutor about you, from your name to your favourite food. Everything in this book, out loud.

languagequiz.org/b/a1-31



In der App

The chapter's exercise with instant correction and the medal ladder.

languagequiz.org/b/a1-35

ICH KANN … · I CAN

- [ ] write a profile of myself in ten sentences
- [ ] describe an animal or a person: age, colour, what it likes
- [ ] read a notice on a tree and know what it asks
- [ ] use every verb form and every article of A1.1

Done? Tick what you can. Check each page with its code, or with the answers on page 140. Circle what you got wrong and come back to it in a week.

Every exercise of this chapter is also a short quiz in the app: scan any page code and choose App.

The whole chapter in the app: **languagequiz.org/b/a11-78**

MEINE NOTIZEN · MY NOTES

Steckbrief

Every pictured word of this chapter on one page. Cover the words, say them from the pictures; cover the pictures, draw them from the words.



der Name
pl. -n
name



das Foto
pl. -s
photo



das Alter
no plural
age



die Stadt
die Städte
city



das Land
die Länder
country

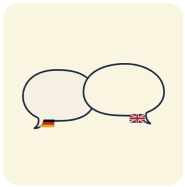

die Sprache
pl. -n
language



die Familie
pl. -n
family



das Hobby
pl. -s
hobby



das Lieblingsessen
no plural
favourite food



die Lieblingsfarbe
pl. -n
favourite colour

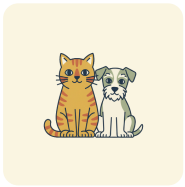

das Haustier
pl. -e
pet



die Arbeit
pl. -en
work

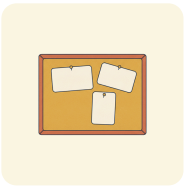

die Pinnwand
die Pinnwände
pin board

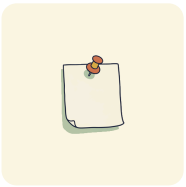

der Zettel
no plural
note



die Reißzwecke
pl. -n
drawing pin

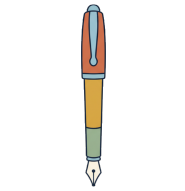

der Stift
pl. -e
pen

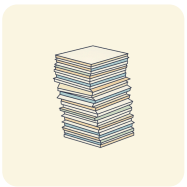

das Papier
pl. -e
paper



der Brief
pl. -e
letter

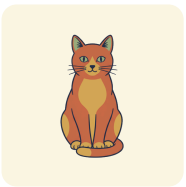

die Katze
pl. -n
cat



der Hund
pl. -e
dog

MEHR LESEN · 1

Hamburg in Zahlen

Hören, prüfen

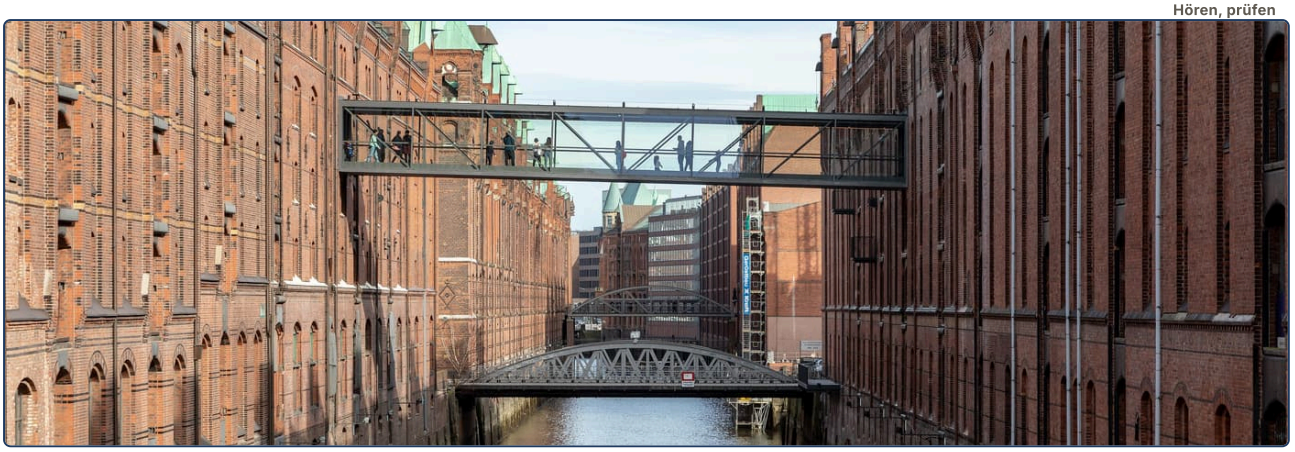

Hamburg ist eine Stadt im Norden von Deutschland. Die Stadt liegt an der Elbe. Die Elbe ist ein Fluss. Er ist über tausend Kilometer lang und kommt aus Tschechien.

In Hamburg wohnen fast zwei Millionen Menschen. Hamburg ist die zweitgrößte Stadt in Deutschland. Nur Berlin ist größer.

Hamburg hat sehr viel Wasser: die Elbe, die Alster und viele Kanäle. Darum hat die Stadt auch sehr viele Brücken: etwa zweitausendfünfhundert! Das sind mehr Brücken als in Venedig und Amsterdam zusammen.

Der Hafen ist das Herz von Hamburg. Er ist sehr alt: Der Hafen hat Geburtstag am 7. Mai 1189. Er ist also über achthundert Jahre alt. Heute ist der Hamburger Hafen der größte Hafen in Deutschland. Jedes Jahr kommen etwa achttausend Schiffe.

Hamburg hat auch ein berühmtes Konzerthaus: die Elbphilharmonie. Sie ist 110 Meter hoch und steht direkt am Wasser. Von oben sieht man den Hafen, die Elbe und die ganze Stadt.

FRAGEN ZUM TEXT

Hamburg in Zahlen

Kreuze an. Zu jeder Frage passt genau eine Antwort. Such die Stelle im Text und unterstreiche sie.

1 Wo liegt Hamburg?

- ☐ **a** im Süden von Deutschland
- ☐ **b** im Norden von Deutschland, an der Elbe
- ☐ **c** in Tschechien
- ☐ **d** an der Alster in Berlin

2 Wie viele Menschen wohnen in Hamburg?

- ☐ **a** fast zwei Millionen
- ☐ **b** fast zwei Milliarden
- ☐ **c** etwa zweitausendfünfhundert
- ☐ **d** etwa achttausend

3 Welche Stadt in Deutschland ist größer als Hamburg?

- ☐ **a** München
- ☐ **b** Venedig
- ☐ **c** Berlin
- ☐ **d** keine Stadt

4 Warum hat Hamburg so viele Brücken?

- ☐ **a** weil die Stadt sehr alt ist
- ☐ **b** weil die Stadt sehr viel Wasser hat: Flüsse und Kanäle
- ☐ **c** weil Hamburg größer ist als Berlin
- ☐ **d** weil jedes Jahr sehr viele Schiffe in den Hafen kommen

5 Wie viele Brücken hat Hamburg etwa?

- ☐ **a** zweihundertfünfzig
- ☐ **b** zweitausendfünfhundert
- ☐ **c** fünfundzwanzigtausend
- ☐ **d** achthundert

6 Wann hat der Hafen Geburtstag?

- ☐ **a** am 7. Mai 1189
- ☐ **b** am 7. März 1989
- ☐ **c** am 17. Mai 1189
- ☐ **d** am 7. Mai 2017

7 Was ist die Elbphilharmonie?

- ☐ **a** ein Schiff im Hafen
- ☐ **b** eine Brücke über die Elbe
- ☐ **c** ein Konzerthaus am Wasser
- ☐ **d** ein Fluss in Hamburg

8 Wie hoch ist die Elbphilharmonie?

- ☐ **a** elf Meter
- ☐ **b** hundertzehn Meter
- ☐ **c** tausend Meter
- ☐ **d** achthundert Meter

SCHREIB MIT!

Fass den Text in drei Sätzen zusammen. Schreib dann einen Satz dazu, was du selbst darüber denkst.

MEHR LESEN · 2

Warum so viele Müller?

Hören, prüfen

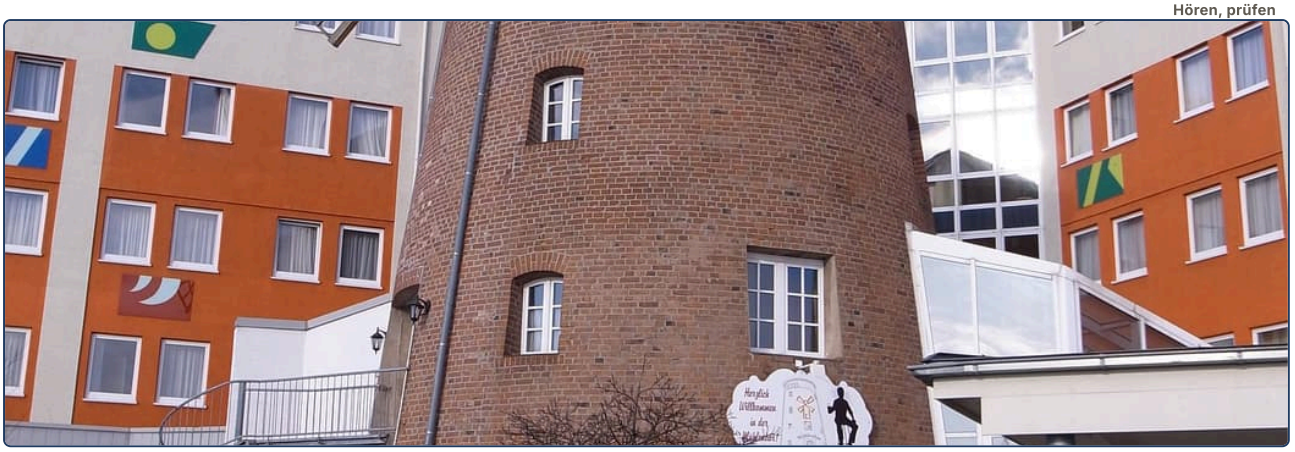

In Deutschland heißen sehr viele Menschen Müller. Mehr als siebenhunderttausend! Müller ist der häufigste Familienname in Deutschland. Auf Platz zwei steht Schmidt, auf Platz drei Schneider. Dann kommen Fischer, Weber und Meyer.

Warum? Die Namen sind alt. Vor etwa siebenhundert Jahren haben die Menschen nur einen Vornamen: Hans, Peter, Anna. Aber in einem Dorf gibt es zwei oder drei Männer mit dem Namen Hans. Was macht man? Man sagt: Hans, der Müller. Hans, der Schmied. Hans, der Fischer. Der Beruf wird der Name.

Der Müller arbeitet in der Mühle und macht Mehl. Der Schmied macht Dinge aus Eisen. Der Schneider macht Kleidung. Der Weber macht Stoff. Der Fischer fängt Fische. Der Bäcker backt Brot.

Heute ist Herr Müller vielleicht Arzt, und Frau Fischer ist Lehrerin. Der Name ist alt, aber der Beruf ist neu.

FRAGEN ZUM TEXT

Warum so viele Müller?

Kreuze an. Zu jeder Frage passt genau eine Antwort. Such die Stelle im Text und unterstreiche sie.

1 Wie viele Menschen in Deutschland heißen Müller?

- ☐ **a** mehr als siebentausend
- ☐ **b** mehr als siebenhunderttausend
- ☐ **c** mehr als siebzig Millionen
- ☐ **d** etwa siebenhundert

2 Welcher Name steht auf Platz zwei?

- ☐ **a** Schneider
- ☐ **b** Fischer
- ☐ **c** Schmidt
- ☐ **d** Meyer

3 Was haben die Menschen vor siebenhundert Jahren?

- ☐ **a** nur einen Vornamen
- ☐ **b** nur einen Familiennamen
- ☐ **c** zwei Familiennamen
- ☐ **d** keinen Namen

4 Warum sagt man „Hans, der Müller“?

- ☐ **a** weil Hans sehr reich ist
- ☐ **b** weil es im Dorf mehrere Männer mit dem Namen Hans gibt
- ☐ **c** weil Hans kein Mehl hat
- ☐ **d** weil Müller ein schöner und sehr alter Name für Männer ist

5 Was macht der Müller?

- ☐ **a** Er macht Kleidung.
- ☐ **b** Er macht Mehl in der Mühle.
- ☐ **c** Er fängt Fische.
- ☐ **d** Er backt Brot.

6 Wer macht Dinge aus Eisen?

- ☐ **a** der Weber
- ☐ **b** der Schneider
- ☐ **c** der Schmied
- ☐ **d** der Bäcker

7 Was ist Frau Fischer heute?

- ☐ **a** Fischerin
- ☐ **b** Ärztin
- ☐ **c** Lehrerin
- ☐ **d** Müllerin

8 Was sagt der letzte Satz?

- ☐ **a** Die Namen sind neu, die Berufe sind alt.
- ☐ **b** Die Namen sind alt, die Berufe sind neu.
- ☐ **c** Alle Müller sind Müller.
- ☐ **d** Herr Müller hat keinen Beruf.

SCHREIB MIT!

Fass den Text in drei Sätzen zusammen. Schreib dann einen Satz dazu, was du selbst darüber denkst.

MEHR LESEN · 3

Vier Länder, eine Sprache

Hören, prüfen



Deutsch spricht man in vier Ländern in Europa: in Deutschland, in Österreich, in der Schweiz und in Liechtenstein.

Deutschland ist groß. Hier wohnen etwa vierundachtzig Millionen Menschen. Die Hauptstadt ist Berlin. Österreich ist kleiner. Dort wohnen etwa neun Millionen Menschen. Die Hauptstadt ist Wien.

Die Schweiz ist besonders. Sie hat vier Sprachen: Deutsch, Französisch, Italienisch und Rätoromanisch. Etwa sechzig Prozent sprechen Deutsch. In Genf spricht man Französisch, in Lugano Italienisch. Eine Sprache „Schweizerisch“ gibt es nicht! Die Hauptstadt ist Bern, aber die größte Stadt ist Zürich.

Liechtenstein ist sehr klein. Es liegt zwischen der Schweiz und Österreich. Dort wohnen nur vierzigtausend Menschen. Das Land hat keinen Flughafen und keine Autobahn. Die Hauptstadt heißt Vaduz.

In Basel gibt es einen besonderen Ort: das Dreiländereck. Hier treffen sich Deutschland, Frankreich und die Schweiz. Man steht in einem Land und sieht zwei andere.

FRAGEN ZUM TEXT

Vier Länder, eine Sprache

Kreuze an. Zu jeder Frage passt genau eine Antwort. Such die Stelle im Text und unterstreiche sie.

1 In wie vielen Ländern spricht man Deutsch?

- ☐ **a** in zwei
- ☐ **b** in drei
- ☐ **c** in vier
- ☐ **d** in sechzig

2 Wie viele Menschen wohnen in Österreich?

- ☐ **a** etwa neun Millionen
- ☐ **b** etwa vierundachtzig Millionen
- ☐ **c** etwa vierzigtausend
- ☐ **d** etwa neuntausend

3 Welche Sprache spricht man in Lugano?

- ☐ **a** Deutsch
- ☐ **b** Französisch
- ☐ **c** Italienisch
- ☐ **d** Rätoromanisch

4 Gibt es eine Sprache „Schweizerisch"?

- ☐ **a** Ja, in Bern.
- ☐ **b** Ja, sechzig Prozent sprechen Schweizerisch.
- ☐ **c** Nein, die Schweiz hat vier andere Sprachen.
- ☐ **d** Nur in Zürich.

5 Was ist die Hauptstadt der Schweiz?

- ☐ **a** Zürich
- ☐ **b** Genf
- ☐ **c** Bern
- ☐ **d** Basel

6 Wo liegt Liechtenstein?

- ☐ **a** zwischen Deutschland und Frankreich
- ☐ **b** zwischen der Schweiz und Österreich
- ☐ **c** in der Schweiz
- ☐ **d** an der Elbe

7 Was hat Liechtenstein nicht?

- ☐ **a** eine Hauptstadt
- ☐ **b** einen Flughafen und eine Autobahn
- ☐ **c** Menschen
- ☐ **d** eine Sprache

8 Welche drei Länder treffen sich am Dreiländereck in Basel?

- ☐ **a** Deutschland, Österreich und die Schweiz
- ☐ **b** Deutschland, Frankreich und die Schweiz
- ☐ **c** Österreich, Liechtenstein und die Schweiz
- ☐ **d** Frankreich, Italien und die Schweiz

SCHREIB MIT!

Fass den Text in drei Sätzen zusammen. Schreib dann einen Satz dazu, was du selbst darüber denkst.

MEHR LESEN · 4

Drei Flaggen, drei Geschichten

Hören, prüfen



Die Flagge von Deutschland hat drei Streifen: schwarz, rot und gold. Man sagt „Schwarz-Rot-Gold“. Die Farben sind alt, aber die Flagge ist jung: Sie ist die Flagge von Deutschland seit 1949. Gold ist hier eine Farbe, nicht gelb!

Die Flagge von Österreich hat auch drei Streifen: rot, weiß, rot. Sie ist eine der ältesten Flaggen der Welt. Die Geschichte sagt: Ein Herzog kämpft im Jahr 1191. Sein weißes Hemd wird rot von Blut. Nur der Gürtel in der Mitte bleibt weiß. Das ist die Flagge: rot, weiß, rot.

Die Flagge der Schweiz ist rot mit einem weißen Kreuz. Sie ist besonders: Sie ist quadratisch! Fast alle Flaggen der Welt sind Rechtecke. Nur zwei sind Quadrate: die Flagge der Schweiz und die Flagge des Vatikans. Und noch etwas: Das Rote Kreuz kommt aus der Schweiz. Sein Zeichen ist die Schweizer Flagge mit anderen Farben, ein rotes Kreuz auf weißem Grund.

FRAGEN ZUM TEXT

Drei Flaggen, drei Geschichten

Kreuze an. Zu jeder Frage passt genau eine Antwort. Such die Stelle im Text und unterstreiche sie.

1 Welche Farben hat die Flagge von Deutschland?

- ☐ **a** schwarz, rot und gelb
- ☐ **b** schwarz, rot und gold
- ☐ **c** rot, weiß, rot
- ☐ **d** rot und weiß

2 Seit wann ist Schwarz-Rot-Gold die Flagge von Deutschland?

- ☐ **a** seit 1191
- ☐ **b** seit 1949
- ☐ **c** seit 1994
- ☐ **d** seit 1919

3 Wie viele Streifen hat die Flagge von Österreich?

- ☐ **a** zwei
- ☐ **b** drei
- ☐ **c** vier
- ☐ **d** einen

4 Was bleibt in der Geschichte vom Herzog weiß?

- ☐ **a** sein Hemd
- ☐ **b** sein Pferd
- ☐ **c** der Gürtel in der Mitte
- ☐ **d** seine Hände

5 Welche Flagge ist eine der ältesten der Welt?

- ☐ **a** die Flagge von Deutschland
- ☐ **b** die Flagge von Österreich
- ☐ **c** die Flagge der Schweiz
- ☐ **d** die Flagge des Vatikans

6 Was ist besonders an der Flagge der Schweiz?

- ☐ **a** Sie ist quadratisch.
- ☐ **b** Sie hat drei Streifen.
- ☐ **c** Sie ist sehr jung.
- ☐ **d** Sie ist gold.

7 Welche Farben hat die Flagge der Schweiz?

- ☐ **a** rot mit einem weißen Kreuz
- ☐ **b** weiß mit einem roten Kreuz
- ☐ **c** rot, weiß, rot
- ☐ **d** schwarz und weiß

8 Woher kommt das Rote Kreuz?

- ☐ **a** aus Deutschland
- ☐ **b** aus Österreich
- ☐ **c** aus der Schweiz
- ☐ **d** aus dem Vatikan

SCHREIB MIT!

Fass den Text in drei Sätzen zusammen. Schreib dann einen Satz dazu, was du selbst darüber denkst.

MEHR LESEN · 5

Sonntag, fünf Uhr, Fischmarkt

Hören, prüfen



Es ist Sonntag, fünf Uhr am Morgen. In Hamburg schlafen fast alle Menschen. Aber am Hafen ist es laut. Hier ist der Fischmarkt.

Den Fischmarkt gibt es seit 1703. Das sind über dreihundert Jahre! Er ist jeden Sonntag offen, von fünf Uhr bis halb zehn. Im Winter beginnt er um sieben Uhr.

Was gibt es hier? Natürlich Fische: Aale, Lachs und Krabben. Aber auch Obst und Gemüse, Blumen, Käse, Brot und Kleidung. Die Verkäufer rufen laut: „Zehn Bananen, zwei Ananas und fünf Kiwis, alles zusammen nur zehn Euro!“ Sie werfen die Bananen in eine Tüte. Die Leute lachen und kaufen.

Der berühmteste Verkäufer heißt Aale-Dieter. Er verkauft seit über fünfzig Jahren Aale auf dem Fischmarkt. Er ruft sehr laut und macht viele Witze.

Viele Leute kommen direkt von der Party. Sie tanzen noch ein bisschen in der Fischauktionshalle, trinken Kaffee und essen ein Fischbrötchen. Dann gehen sie nach Hause und schlafen.

FRAGEN ZUM TEXT

Sonntag, fünf Uhr, Fischmarkt

Kreuze an. Zu jeder Frage passt genau eine Antwort. Such die Stelle im Text und unterstreiche sie.

1 Wann ist der Fischmarkt offen?

- ☐ **a** jeden Tag um fünf Uhr
- ☐ **b** jeden Sonntag von fünf Uhr bis halb zehn
- ☐ **c** jeden Samstag am Abend von fünf bis halb zehn
- ☐ **d** nur im Winter

2 Seit wann gibt es den Fischmarkt?

- ☐ **a** seit 1703
- ☐ **b** seit 1930
- ☐ **c** seit 1973
- ☐ **d** seit fünfzig Jahren

3 Um wie viel Uhr beginnt der Markt im Winter?

- ☐ **a** um fünf Uhr
- ☐ **b** um halb zehn
- ☐ **c** um sieben Uhr
- ☐ **d** um zehn Uhr

4 Was gibt es auf dem Fischmarkt NICHT?

- ☐ **a** Fische
- ☐ **b** Blumen
- ☐ **c** Kleidung
- ☐ **d** Autos

5 Was kostet die Tüte mit zehn Bananen, zwei Ananas und fünf Kiwis?

- ☐ **a** zwei Euro
- ☐ **b** fünf Euro
- ☐ **c** zehn Euro
- ☐ **d** siebzehn Euro

6 Wer ist Aale-Dieter?

- ☐ **a** ein Fisch
- ☐ **b** ein berühmter Verkäufer
- ☐ **c** ein Hafen in Hamburg
- ☐ **d** ein Café am Markt

7 Was macht Aale-Dieter?

- ☐ **a** Er verkauft Blumen und Brot und ist sehr leise und freundlich.
- ☐ **b** Er verkauft Aale, ruft laut und macht Witze.
- ☐ **c** Er kauft Bananen.
- ☐ **d** Er tanzt in der Halle.

8 Was machen die Leute von der Party am Ende?

- ☐ **a** Sie arbeiten auf dem Markt.
- ☐ **b** Sie fahren nach Berlin.
- ☐ **c** Sie gehen nach Hause und schlafen.
- ☐ **d** Sie kaufen Fische für Aale-Dieter.

SCHREIB MIT!

Fass den Text in drei Sätzen zusammen. Schreib dann einen Satz dazu, was du selbst darüber denkst.

MEHR HÖREN · 6

Telefonat: A wie Anton

Hören

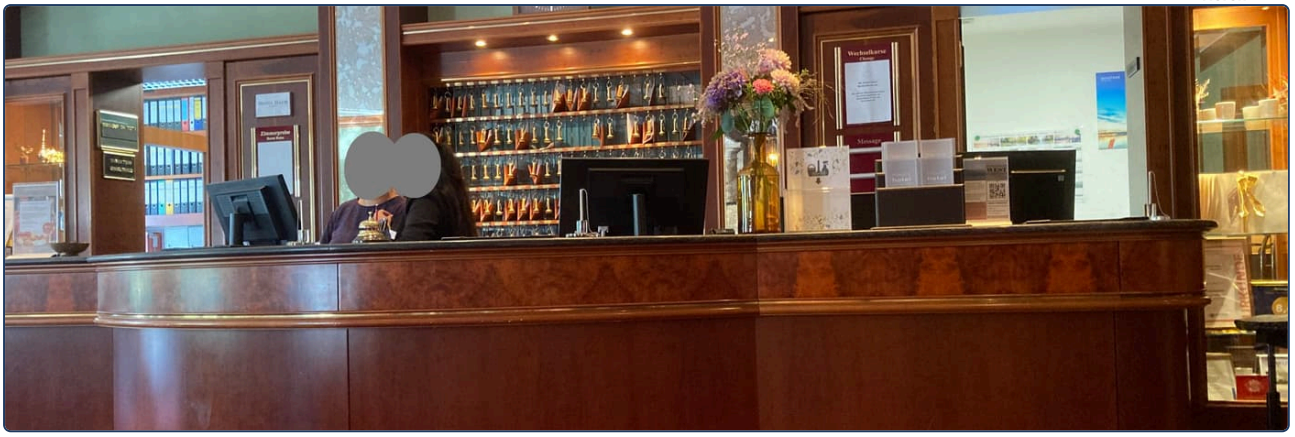

Lies zuerst die Fragen. Scanne dann den Code und hör den Text zweimal. Kreuze beim zweiten Hören an. Den Text zum Nachlesen findest du auf der nächsten Seite.

1 Was möchte die Frau?

- ☐ a ein Einzelzimmer für eine Nacht
- ☐ b ein Doppelzimmer für zwei Nächte
- ☐ c ein Frühstück am Freitag
- ☐ d eine Telefonnummer

2 Wie schreibt man den Familiennamen der Frau?

- ☐ a K-O-L-B
- ☐ b K-O-L-P
- ☐ c C-O-L-B
- ☐ d K-O-H-L

3 „B wie Berta“: Was bedeutet das?

- ☐ a Die Frau heißt Berta.
- ☐ b Der Buchstabe B, mit dem Beispielwort Berta
- ☐ c Das Hotel heißt Berta.
- ☐ d B ist der zweite Vorname.

4 Wie ist die E-Mail-Adresse?

- ☐ a lena-kolb@mail.de
- ☐ b lena.kolb@mail.de
- ☐ c lena_kolb@mail.com
- ☐ d kolb.lena@mail.de

5 Wo wohnt Frau Kolb?

- ☐ a in Konstanz, Weberstraße 14
- ☐ b in Freiburg, Weberstraße 14
- ☐ c in Freiburg, Weberstraße 40
- ☐ d in Freiburg, Wilhelmstraße 14

6 Wie ist die Postleitzahl?

- ☐ a 79089
- ☐ b 79098
- ☐ c 70998
- ☐ d 97098

7 Wie ist die Telefonnummer?

- ☐ a 0176 24 88 31
- ☐ b 0176 42 88 13
- ☐ c 0167 24 88 31
- ☐ d 0176 24 38 81

8 Was kostet das Zimmer pro Nacht?

- ☐ a neunzehn Euro ohne Frühstück
- ☐ b neunzig Euro mit Frühstück
- ☐ c neunzig Euro ohne Frühstück
- ☐ d neunundneunzig Euro

ZUM NACHLESEN

Telefonat: A wie Anton

Lies den Text erst, nachdem du ihn gehört hast. Unterstreiche, was du beim Hören nicht verstanden hast.

REZEPTION Hotel Seeblick Konstanz, guten Tag, mein Name ist Berger.

GAST Guten Tag. Ich möchte ein Zimmer reservieren, bitte. Für zwei Nächte, am Freitag und Samstag.

REZEPTION Gern. Ein Einzelzimmer oder ein Doppelzimmer?

GAST Ein Doppelzimmer, bitte.

REZEPTION Gut. Wie heißen Sie, bitte?

GAST Lena Kolb.

REZEPTION Kolb? Wie schreibt man das?

GAST K wie Kaufmann, O wie Otto, L wie Ludwig, B wie Berta. Kolb.

REZEPTION K, O, L, B. Danke. Und der Vorname ist Lena, L, E, N, A?

GAST Ja, genau.

REZEPTION Haben Sie eine E-Mail-Adresse?

GAST Ja. Lena Punkt Kolb at mail Punkt de. Alles klein.

REZEPTION Lena Punkt Kolb at mail Punkt de. Und Ihre Adresse?

GAST Weberstraße 14, in Freiburg. Weber mit W wie Wilhelm, E, B wie Berta, E, R. Straße mit scharfem S.

REZEPTION Weberstraße 14, Freiburg. Und die Postleitzahl?

GAST 79098. Sieben, neun, null, neun, acht.

REZEPTION Danke. Und eine Telefonnummer?

GAST Null eins sieben sechs, zwei vier, acht acht, drei eins.

REZEPTION Null eins sieben sechs, vierundzwanzig, achtundachtzig, einunddreißig. Gut. Das Doppelzimmer kostet neunzig Euro pro Nacht, mit Frühstück.

GAST Neunzig Euro, gut. Vielen Dank!

REZEPTION Danke, Frau Kolb. Bis Freitag!

Szene: Im Kaffeehaus

Hören



Lies zuerst die Fragen. Scanne dann den Code und hör den Text zweimal. Kreuze beim zweiten Hören an. Den Text zum Nachlesen findest du auf der nächsten Seite.

1 Wie viele Personen sind am Tisch?

- ☐ **a** eine
- ☐ **b** zwei
- ☐ **c** drei
- ☐ **d** vier

2 Was ist eine Melange?

- ☐ **a** Tee mit Zitrone
- ☐ **b** Kaffee mit Milch und Milchschaum
- ☐ **c** schwarzer Kaffee mit Schlagsahne
- ☐ **d** ein Stück Kuchen

3 Was trinkt Tom?

- ☐ **a** eine Melange
- ☐ **b** einen Cappuccino
- ☐ **c** einen Einspänner
- ☐ **d** ein Wasser

4 Was ist Schlagobers?

- ☐ **a** Milchschaum
- ☐ **b** Schlagsahne
- ☐ **c** ein Glas Wasser
- ☐ **d** Apfelstrudel

5 „Ich habe Hunger." Wer sagt das, und was isst die Person?

- ☐ **a** Mia; sie isst Sachertorte.
- ☐ **b** Tom; er isst Apfelstrudel.
- ☐ **c** der Kellner; er isst nichts.
- ☐ **d** Mia; sie isst Apfelstrudel.

6 Was kostet die Sachertorte?

- ☐ **a** vier Euro zwanzig
- ☐ **b** fünf Euro
- ☐ **c** fünf Euro fünfzig
- ☐ **d** vier Euro achtzig

7 Wie viel kostet alles zusammen?

- ☐ **a** neun Euro fünfzig
- ☐ **b** neunzehn Euro fünfzig
- ☐ **c** neunzig Euro fünfzig
- ☐ **d** fünfzehn Euro neunzig

8 Was ist gratis?

- ☐ **a** der Kuchen
- ☐ **b** das Wasser
- ☐ **c** die Melange
- ☐ **d** der Tisch am Fenster

ZUM NACHLESEN

Szene: Im Kaffeehaus

Lies den Text erst, nachdem du ihn gehört hast. Unterstreiche, was du beim Hören nicht verstanden hast.

KELLNER Grüß Gott! Sind Sie zu zweit?

MIA Ja, wir sind zu zweit. Haben Sie einen Tisch am Fenster?

KELLNER Natürlich. Bitte, hier. Was möchten Sie trinken?

MIA Ich möchte einen Kaffee. Haben Sie Cappuccino?

KELLNER Wir sind in Wien! Hier heißt das Melange. Das ist Kaffee mit Milch und Milchschaum.

MIA Gut, dann eine Melange, bitte.

TOM Und was ist ein Einspänner?

KELLNER Ein Einspänner ist ein schwarzer Kaffee im Glas, mit viel Schlagobers. Schlagobers ist Schlagsahne.

TOM Das klingt gut. Ich nehme einen Einspänner.

KELLNER Sehr gern. Möchten Sie auch etwas essen?

TOM Ja, ich habe Hunger. Haben Sie Apfelstrudel?

KELLNER Ja, Apfelstrudel haben wir. Und Sachertorte.

MIA Ein Stück Sachertorte für mich, bitte.

TOM Und ein Apfelstrudel für mich.

KELLNER Also: eine Melange, ein Einspänner, eine Sachertorte, ein Apfelstrudel. Das Wasser ist gratis.

MIA Danke! Wie viel kostet das alles?

KELLNER Die Melange kostet vier Euro zwanzig, der Einspänner fünf Euro, die Sachertorte fünf Euro fünfzig und der Apfelstrudel vier Euro achtzig. Zusammen neunzehn Euro fünfzig.

TOM Das ist okay. Wir sind im Urlaub!

KELLNER Dann willkommen in Wien. Das Kaffeehaus ist seit 1876 hier. Sie haben Zeit, bleiben Sie, solange Sie möchten.

Szene: Wo ist mein Schlüssel?

Hören



Lies zuerst die Fragen. Scanne dann den Code und hör den Text zweimal. Kreuze beim zweiten Hören an. Den Text zum Nachlesen findest du auf der nächsten Seite.

1 Wie spät ist es am Anfang?

- ☐ **a** acht Uhr
- ☐ **b** zehn vor acht
- ☐ **c** zehn nach acht
- ☐ **d** acht Uhr fünf

2 Wo ist der Schlüssel?

- ☐ **a** unter dem Sofa
- ☐ **b** im Bad
- ☐ **c** in der Küche, auf dem Tisch
- ☐ **d** hinter der Tür im Flur, neben den Schuhen

3 Wo ist das Handy?

- ☐ **a** im Bad
- ☐ **b** unter dem Sofa
- ☐ **c** auf dem Tisch
- ☐ **d** in der Tasche hinter der Tür

4 Wo ist die Brille?

- ☐ **a** auf dem Kopf von Jonas
- ☐ **b** im Bad vor dem Spiegel
- ☐ **c** neben der Kaffeetasse
- ☐ **d** auf dem Stuhl

5 Wo ist die Tasche?

- ☐ **a** in der Küche
- ☐ **b** unter dem Sofa im Wohnzimmer
- ☐ **c** hinter der Tür im Flur
- ☐ **d** im Bus

6 „Siehst du mein Handy?“ Welche Form ist das?

- ☐ **a** sehen, du-Form, mit Vokalwechsel e → ie
- ☐ **b** sehen, ich-Form
- ☐ **c** sein, du-Form
- ☐ **d** sehen, wir-Form

7 Wann fährt der Bus?

- ☐ **a** um acht Uhr
- ☐ **b** um acht Uhr fünf
- ☐ **c** um zehn vor acht
- ☐ **d** um acht Uhr fünfzehn

8 Was vergisst Jonas am Ende fast?

- ☐ **a** seinen Schlüssel
- ☐ **b** sein Brot
- ☐ **c** seine Jacke auf dem Stuhl
- ☐ **d** seine Schuhe und seinen Regenschirm im Flur

ZUM NACHLESEN

Szene: Wo ist mein Schlüssel?

Lies den Text erst, nachdem du ihn gehört hast. Unterstreiche, was du beim Hören nicht verstanden hast.

JONAS Sara! Es ist zehn vor acht! Wo ist mein Schlüssel?

SARA Guten Morgen, Jonas. Dein Schlüssel ist in der Küche, auf dem Tisch. Neben der Kaffeetasse.

JONAS Ah, ja. Danke. Und mein Handy? Siehst du mein Handy?

SARA Nein, ich sehe es nicht. Ist es im Bad?

JONAS Nein, im Bad ist es nicht.

SARA Dann ist es unter dem Sofa. Dein Handy ist immer unter dem Sofa.

JONAS Ja! Hier ist es. Unter dem Sofa. Und meine Brille?

SARA Jonas, deine Brille ist auf deinem Kopf.

JONAS Oh. Okay. Und meine Tasche?

SARA Die Tasche ist hinter der Tür, im Flur. Zwischen den Schuhen und dem Regenschirm.

JONAS Hinter der Tür. Gut. Habe ich alles? Schlüssel, Handy, Brille, Tasche.

SARA Du nimmst den Bus um acht?

JONAS Ja, der Bus fährt um acht Uhr fünf.

SARA Dann hast du noch zehn Minuten. Isst du noch ein Brot?

JONAS Nein, ich esse im Bus. Tschüss, Sara! Danke!

SARA Jonas! Deine Jacke! Sie ist hier, vor dir, auf dem Stuhl!

JONAS Oh nein. Danke. Jetzt habe ich wirklich alles. Bis heute Abend!

Answers · 1 of 6

1 Hallo! Das bin ich

LESEN

1 *Richtig oder falsch?* · **Kanada** · **Berlin** · **Studentin** · **Musik** · **Sie**

2 *Wer sagt das?* · „Ist der Stuhl frei?“ **Lena** · „Ich bin Lehrerin.“ **Maya** · „Was möchten Sie?“ **der Kellner** · „Dein Deutsch ist gut!“ **Lena**

GRAMMATIK

1 *Mini-Check* · **Wie heißen** · **komme** · **Wo** · **heiße** · **wohnst** · **Wie**

2 *Mini-Check* · **Wer** · **Wohin** · **Hast** · **Was** · **Kommst** · **Woher**

LESEN IM ALLTAG

1 *Lies das Schild* · **zehn** · **Beimer** · **Brooks** · **Schildknecht**

2 *Wer ist das?* · **Wie heißen Sie?** · **Wo wohnen Sie?** · **Wie geht's?**

3 *Dein Klingelschild* · *Your own names.*

ÜBUNGEN

1 *du or Sie?* · a child **du** · a doctor **Sie** · your best friend **du** · a shop assistant **Sie**

2 *Question and answer* · Wie heißt du? **Ich heiße Paul.** · Woher kommst du? **Ich komme aus Österreich.** · Wo wohnst du? **Ich wohne in Wien.** · Was sprichst du? **Ich spreche Deutsch und Englisch.** · Wie geht's? **Gut, danke!**

3 *Max stellt sich vor* · **England** · **München** · **zwanzig** · **Rocky**

4 *Now say it politely* · Wie heißt du? **Wie heißen Sie?** · Woher kommst du? **Woher kommen Sie?** · Wo wohnst du? **Wo wohnen Sie?** · Wie alt bist du? **Wie alt sind Sie?**

5 *Which question word?* · **Woher** · **Wer** · **Wie** · **Wo** · **Was** · **Wohin**

6 *Ask the question* · Ich heiße Max. **Wie heißt du?** · Ich komme aus England. **Woher kommst du?** · Ich wohne in München. **Wo wohnst du?** · Ich fahre nach Berlin. **Wohin fährst du?**

7 *Verb first* · du / Zeit / haben **Hast du Zeit?** · ihr / Fußball / spielen **Spielt ihr Fußball?** · Lena / Deutsch / sprechen **Spricht Lena Deutsch?**

8 *Das bin ich* · *About you — check each sentence against the table on the left page.*

9 *Bilder-Check* · **der Mann** · **der Freund** · **der Student** · **der Lehrer** · **die Familie** · **das Café** · **der Späti** · **das Haus** · **die Straße** · **der Tisch** · **das Fenster** · **das Land**

2 Zahlen und Preise

LESEN

1 *Richtig oder falsch?* · **1,50 €** · **25 Cent** · **Chips und Eis** · **sechs Euro** · **0176**

2 *Was kostet das?* · eine Flasche Wasser **1,50 €** · das Pfand **0,25 €** · die Chips **2,10 €** · ein Eis **1,20 €** · alles zusammen **6,00 €** · Mayas Telefonnummer (in Ziffern) **0176 23 18 90**

GRAMMATIK

1 *Mini-Check* · **16** · **17** · **Kind** · **12** · **zwei** · **13**

2 *Mini-Check* · **siebenundvierzig** · **zwei Euro fünfzig** · **ein Euro zwanzig** · **neunzig** · **achtzig Cent** · **sechsundsechzig**

LESEN IM ALLTAG

1 *Lies das Schild* · coffee **Kaffee** · cold drinks **Kalte Getränke** · sweets **Süßwaren** · cash machine **Geldautomat** · coffee to take away **Kaffee to go** · to copy **Kopieren**

2 *Was gibt es, was gibt es nicht?* · **ja** · **nein** · **ja** · **nein** · **ja** · **ja**

3 *Im Späti um Mitternacht* · *Your own choice; the sum must be five euros or less.*

ÜBUNGEN

1 *Write it in words* · 3 **drei** · 7 **sieben** · 11 **elf** · 12 **zwölf** · 15 **fünfzehn** · 16 **sechzehn** · 17 **siebzehn** · 20 **zwanzig**

2 *Twins* · 2 **zwei** · 12 **zwölf** · 6 **sechs** · 16 **sechzehn** · 7 **sieben** · 17 **siebzehn**

3 *Write it in words* · 21 **einundzwanzig** · 30 **dreißig** · 47 **siebenundvierzig** · 58 **achtundfünfzig** · 61 **einundsechzig** · 76 **sechsundsiebzig** · 85 **fünfundachtzig** · 99 **neunundneunzig**

4 *Sixes and sevens* · 17 **siebzehn** · 70 **siebzig** · 76 **sechsundsiebzig** · 67 **siebenundsechzig** · 16 **sechzehn** · 60 **sechzig**

5 *Phone numbers* · 0 1 7 6 **null – eins – sieben – sechs** · 0 8 9 2 **null – acht – neun – zwei (or zwo)**

6 *Rechnen auf Deutsch* · sieben plus acht = **fünfzehn** · zwanzig minus elf = **neun** · drei mal sechs = **achtzehn** · zwölf minus zwölf = **null**

7 *Prices* · 3,50 € **drei Euro fünfzig** · 1,20 € **ein Euro zwanzig** · 0,90 € **neunzig Cent** · 12,99 € **zwölf Euro neunundneunzig**

8 *Your numbers* · *Your own numbers — check the spelling against the left page.*

9 *Bilder-Check* · **der Späti** · **die Flasche** · **das Wasser** · **der Saft** · **der Wein** · **die Schokolade** · **der Kaugummi** · **das Geld** · **der Cent** · **der Schein** · **die Karte** · **der Preis**

Answers · 2 of 6

3 Auf dem Markt

LESEN

1 *Richtig oder falsch?* · **Äpfel** · **2,90 €** · **zehn** · **eine Brezel** · **zehn Cent**

2 *Was kostet das?* · ein Kilo Äpfel **2,90 €** · ein Pfund Kirschen **3,70 €** · zehn Kirschen **1,00 €** · eine Brezel **1,10 €** · alles zusammen, mit Tüte **5,10 €** · Mayas Rest von 20 Euro **14,90 €**

GRAMMATIK

1 *Mini-Check* · **Äpfel** · **sieben Euro fünfundvierzig** · **zwölfhundert Euro** · **Kirschen** · **Käse** · **zweihundertfünfzig**

2 *Mini-Check* · **möchte** · **kosten** · **Eier** · **Möchtest** · **kostet** · **Stück**

LESEN IM ALLTAG

1 *Lies die Schilder* · **2,90** · **3,40** · **3,50 (or 4,50)** · **1,00** · **2,00**

2 *Woher kommt das?* · **Neuseeland** · **Argentinien** · **China oder Chile**

3 *Du hast 10 Euro · Your own shopping — any two items whose prices add up to ten euros or less.*

ÜBUNGEN

1 *Preise* · 3,50 € **drei Euro fünfzig** · 1,20 € **ein Euro zwanzig** · 0,90 € **neunzig Cent** · 12,99 € **zwölf Euro neunundneunzig** · 250 € **zweihundertfünfzig Euro** · 1.200 € **tausendzweihundert Euro**

2 *möchte* · **möchte** · **Möchtest** · **möchten** · **möchten** · **möchte**

3 *Einer oder viele?* · **Äpfel** · **Eier** · **Brote** · **Tomaten** · **Kirschen** · **Würste**

4 *Auf dem Markt* · ein Stück Käse **4,00 €** · ein Brot **2,10 €** · ein Kilo Äpfel **2,00 €** · die Kartoffeln **1,10 €** · zehn Eier **2,20 €** · die Bananen **3,00 €**

5 *Am Stand* · 1 **Guten Tag! Was möchten Sie?** · 2 **Ich möchte ein Kilo Kartoffeln, bitte.** · 3 **Gern. Möchten Sie auch Tomaten?** · 4 **Ja, ein Pfund, bitte. Was kostet das zusammen?** · 5 **Das macht vier Euro zwanzig.** · 6 **Hier, bitte. Danke, tschüss!**

6 *Deine Einkaufsliste · Your own list — check the words against the word page.*

7 *Finde den Fehler* · Ich möchte ein Kilo Apfel. **Ich möchte ein Kilo Äpfel.** · Das kostet zwei Euros fünfzig. **Das kostet zwei Euro fünfzig.** · Was kostet die Tomaten? **Was kosten die Tomaten?**

8 *Große Zahlen* · 120 **hundertzwanzig** · 350 **dreihundertfünfzig** · 999 **neunhundertneunundneunzig** · 1.000 **tausend** · 2.500 **zweitausendfünfhundert** · 10.000 **zehntausend**

9 *Sag es auf Deutsch* · I would like a kilo of tomatoes, please. **Ich möchte ein Kilo Tomaten, bitte.** · What does the cheese cost? **Was kostet der Käse?** · That comes to three euros ten. **Das macht drei Euro zehn.**

10 *Bilder-Check* · **der Apfel** · **die Birne** · **die Erdbeere** · **die Tomate** · **die Kartoffel** · **die Karotte** · **das Brot** · **der Käse** · **die Wurst** · **der Stand** · **die Waage** · **der Korb**

4 Meine Wohnung

LESEN

1 *Richtig oder falsch?* · **vierten Stock** · **1905** · **zwei** · **klein** · **600 €**

2 *Wo ist Mimi?* · 1. **unter dem Sofa** · 2. **auf dem Schrank** · 3. **im Bett**

GRAMMATIK

1 *Mini-Check* · **die** · **ein** · **kein** · **das** · **die** · **eine**

2 *Mini-Check* · **Stühle** · **auf dem** · **an der** · **Betten** · **unter dem** · **neben dem**

LESEN IM ALLTAG

1 *Was ist das?* · the sofa **das Sofa** · the table **der Tisch** · the chair **der Stuhl** · the floor **der Boden** · the wall **die Wand** · the game **das Spiel**

2 *Wo ist …?* · **auf dem Tisch** · **an der Wand** · **neben dem Tisch** · **vor dem Sofa**

3 *Wie viele?* · **drei** · **zwei** · **eins**

ÜBUNGEN

1 *What is it?* · **der Tisch** · **die Lampe** · **das Buch** · **der Stuhl** · **die Tür** · **das Fenster**

2 *Three columns* · der **Hund, Schlüssel, Mann** · die **Katze, Uhr, Tasche** · das **Auto, Haus, Mädchen**

3 *ein or eine?* · **ein** · **eine** · **ein** · **eine** · **ein** · **eine**

4 *Make it more* · der Tisch **die Tische** · die Lampe **die Lampen** · das Kind **die Kinder** · das Auto **die Autos** · der Stuhl **die Stühle** · die Katze **die Katzen** · das Buch **die Bücher** · der Schlüssel **die Schlüssel**

5 *One or many?* · **Tische** · **Kind** · **Äpfel** · **Lampe** · **Autos** · **Eier**

6 *Wo ist …?* · **auf dem Sofa** · **unter dem Tisch** · **vor dem Sofa** · **an der Wand** · **neben dem Tisch**

7 *im or in der?* · **im** · **in der** · **im** · **in** · **am** · **beim**

8 *Meine Wohnung · Your own flat.*

9 *Bilder-Check* · **die Wohnung** · **die Küche** · **das Schlafzimmer** · **der Flur** · **der Hof** · **die Treppe** · **der Stuhl** · **das Bett** · **das Regal** · **der Teppich** · **die Pflanze** · **der Kühlschrank**

Answers · 3 of 6

5 Meine Familie

LESEN

1 *Wer ist wer?* · Gisela **die Oma** · Peter **der Vater** · Lisa **die Tante** · Tom **der Bruder** · Heinz **der Opa** · Finn **das Baby**

2 *Wie alt?* · Oma Gisela **70** · Opa Heinz **72** · Tom **16** · der Hund **14** · Finn (in Monaten) **4**

GRAMMATIK

1 *Mini-Check* · **meine** · **mein** · **rot** · **meine** · **mein** · **blau**

2 *Mini-Check* · **bin** · **haben** · **Hast** · **ist** · **habe** · **hat**

LESEN IM ALLTAG

1 *Lies das Telegramm* · **der Geburtstag** · **Sohn (Raimond)** · **Emmerich** · **14.42**

2 *Mit Umlaut* · GLUECKWUNSCH **Glückwunsch** · MUELLER **Müller** · SCHOEN **schön** · KAESE **Käse**

3 *Dein Telegramm* · *Your own wish.*

ÜBUNGEN

1 *Lena's family* · **Bruder** · **Schwester** · **Vater** · **Mutter** · **Opa** · **Tante**

2 *mein or meine?* · **mein** · **meine** · **meine** · **mein** · **meine** · **mein**

3 *haben* · **habe** · **Hast** · **hat** · **haben** · **Habt** · **haben**

4 *sein, haben or möchte?* · **habe** · **bin** · **ist** · **möchten** · **Hast** · **möchte**

5 *Colour it in* · *Check your picture against each sentence.*

6 *Meine Familie* · *Your own family.*

7 *Bilder-Check* · **die Mutter** · **die Eltern** · **der Bruder** · **der Opa** · **der Onkel** · **der Sohn** · **der Kuchen** · **die Sahne** · **der Tee** · **der Teller** · **der Löffel** · **das Geschenk**

6 Ein Tag in Hamburg

LESEN

1 *Montag oder Sonntag?* · **Montag** · **Sonntag** · **Montag** · **Sonntag** · **Sonntag** · **Montag**

2 *Was macht Max?* · am Morgen, Kaffee → **Max trinkt Kaffee.** · am Abend, ein Buch → **Er liest ein Buch.** · am Sonntag, ein Fischbrötchen → **Er kauft ein Fischbrötchen.**

GRAMMATIK

1 *Mini-Check* · **wohnst** · **arbeitet** · **lernen** · **koche** · **spielt** · **arbeitest**

2 *Mini-Check* · **fährt** · **isst** · **lest** · **schläft** · **liest** · **essen**

LESEN IM ALLTAG

1 *Was machen sie?* · **sitzen** · **trinken** · **spielt** · **isst**

2 *Und du?* · *Your own answers.*

3 *Mein Sonntag* · *Your own Sunday.*

ÜBUNGEN

1 *The right ending* · ich (lernen) **lerne** · du (spielen) **spielst** · er (kochen) **kocht** · wir (hören) **hören** · ihr (kaufen) **kauft** · sie (trinken) **trinken** · du (arbeiten) **arbeitest** · er (arbeiten) **arbeitet**

2 *Complete the sentences* · **wohne** · **machst** · **spielt** · **lernen** · **Trinkt** · **hört**

3 *Who is cooking?* · ich **koche** · du **kochst** · er **kocht** · wir **kochen**

4 *du changes* · fahren **du fährst** · schlafen **du schläfst** · sprechen **du sprichst** · essen **du isst** · nehmen **du nimmst** · geben **du gibst** · lesen **du liest** · sehen **du siehst**

5 *Complete the sentences* · **fährt** · **liest** · **spricht** · **isst** · **nehme** · **lesen**

6 *Which form?* · **fährst** · **nimmt** · **lese** · **esst** · **schläft** · **sprechen**

7 *Your week* · *About you — check it against the left page.*

8 *Bilder-Check* · **der Morgen** · **das Brötchen** · **das Büro** · **der Abend** · **die Nacht** · **die Dusche** · **der Hafen** · **die Fähre** · **der Markt** · **der Zug** · **die Musik** · **das Buch**

Answers · 4 of 6

7 Wo bist du?

LESEN

1 *Wo ist das?* · **hinter dem Bahnhof** · **am Rhein** · **in der Altstadt** · **im Brauhaus**

2 *Fragen* · Woher kommt Maya? **Aus Kanada.** · Wie groß ist ein Kölsch? **0,2 Liter.** · Wie viele Gläser hat Maya am Abend? **Drei oder vier.**

GRAMMATIK

1 *Mini-Check* · **im** · **in der** · **beim** · **im** · **an der** · **bei**

2 *Mini-Check* · **Woher** · **nach** · **geradeaus** · **Wo** · **aus** · **rechts**

LESEN IM ALLTAG

1 *Lies den Plan* · **S 19** · **S 11** · **none — they are next to each other (Hansaring is before the Hauptbahnhof)** · **vier (S 6, S 11, S 12, S 19)**

2 *Was bedeutet das Symbol?* · **Übergang zur Stadtbahn** · **Flughafen** · **Fernverkehr**

3 *Deine Fahrt* · **S 19** · **Köln/Bonn Flughafen**

ÜBUNGEN

1 *im or in der?* · **im** · **in der** · **im** · **in** · **am** · **beim**

2 *Question and answer* · Wie alt bist du? **Ich bin zwanzig.** · Wann kommt der Bus? **Um acht.** · Wer ist das? **Das ist Lena.** · Was liest du? **Ein Buch.** · Wie viel kostet das? **Zwei Euro.**

3 *Wo bist du?* · at the cinema **im Kino** · at school **in der Schule** · at the station **am Bahnhof** · at the doctor's **beim Arzt** · in the park **im Park** · at the university **an der Uni**

4 *wo, woher oder wohin?* · **Wo** · **Wohin** · **Woher** · **Wo**

5 *Find the mistake* · Ich bin in der Büro. **Ich bin im Büro.** · Lena ist im Schule. **Lena ist in der Schule.** · Max ist am Arzt. **Max ist beim Arzt.**

6 *Say it in German* · The cat is under the table. **Die Katze ist unter dem Tisch.** · The ball is on the sofa. **Der Ball ist auf dem Sofa.**

7 *Your day* · *About you — check it against the left page.*

8 *Bilder-Check* · **die Stadt** · **der Platz** · **die Kirche** · **der Fluss** · **der Bahnhof** · **die Straßenbahn** · **das Museum** · **die Schule** · **das Büro** · **die Apotheke** · **die Bank** · **das Restaurant**

8 Länder und Sprachen

LESEN

1 *Wer ist das?* · **Maya** · **der Mann** · **der Mann** · **Maya** · **der Mann**

2 *Woher?* · Maya kommt **aus Kanada** · Der Mann kommt **aus der Türkei** · Der Kaffee kommt **aus Italien** · Die Tochter wohnt **in Toronto**

GRAMMATIK

1 *Mini-Check* · **Spanien** · **der Italienerin** · **Deutsch** · **den** · **Franzose**

2 *Mini-Check* · **Norden** · **Süden** · **Osten** · **Westen** · **Norden** · **liegt**

LESEN IM ALLTAG

1 *Lies die Tafel* · **17:10** · **114** · **sechs** · **B 675–678**

2 *In welchem Land?* · **Luxemburg** · **Italien** · **Österreich** · **Schweiz** · **Bulgarien** · **Belarus**

3 *Deutsch oder Englisch?* · Munich **München** · Cologne **Köln** · Nuremberg **Nürnberg** · Basle **Basel**

ÜBUNGEN

1 *What do they speak?* · Frankreich **Französisch** · Spanien **Spanisch** · Italien **Italienisch** · die Türkei **Türkisch** · England **Englisch** · Österreich **Deutsch**

2 *aus …* · **der Schweiz** · **Spanien** · **den USA** · **der Türkei**

3 *Who is what?* · **Engländer** · **Österreicherin** · **Italiener** · **Französin**

4 *Wo ist das?* · **Norden** · **Süden** · **Westen** · **Süden**

5 *Welche Sprache?* · **Portugiesisch** · **Spanisch** · **Französisch** · **Englisch**

6 *And you?* · *About you — check it against the left page.*

7 *Bilder-Check* · **das Land** · **die Welt** · **die Grenze** · **die Landkarte** · **die Flagge** · **die Sprache** · **der Norden** · **der Süden** · **der Osten** · **der Westen** · **das Meer** · **der Berg**

Answers · 5 of 6

9 Das Alphabet und ein Formular

LESEN

1 *Richtig oder falsch?* · **248** · **eine Stunde** · **Tremblay** · **Pass** · **Willkommen**

2 *Das Formular* · surname **Familienname** · first name **Vorname** · date of birth **Geburtsdatum** · nationality **Staatsangehörigkeit**

GRAMMATIK

1 *Mini-Check* · **Vau** · **We** · **Jott** · **Zett** · **A** · **E**

2 *Mini-Check* · **ü** · **ß** · **München** · **bed** · **München** · **Ä**

LESEN IM ALLTAG

1 *Lies den Pass* · **Bundesrepublik Deutschland** · **Reisepass** · **der Adler** · **rot (weinrot)**

2 *Dein Formular* · *Your own details.*

ÜBUNGEN

1 *Letters in disguise* · E **E** · I **I** · J **Jott** · V **Vau** · W **We** · Z **Zett** · Y **Ypsilon** · ß **Eszett**

2 *Say it in letters* · VW **Vau – We** · BMW **Be – Em – We** · USA **U – Es – A** · ZDF **Zett – De – Ef**

3 *Read the spelling* · Em – A – Ix **Max** · We – I – E – En **Wien** · Be – E – Er – El – I – En **Berlin** · Te – Es – Ce – Ha – U-Umlaut – Es – Es **Tschüss**

4 *Dots or no dots?* · Tsch _ ss **ü (Tschüss)** · M _ nchen **ü (München)** · _ sterreich **Ö (Österreich)** · hei _ en **ß (heißen)** · gro _ ß **(groß)**

5 *Am Telefon* · LENA **Leipzig – Essen – Nürnberg – Aachen** · MAX **München – Aachen – Xanten** · KURT **Köln – Unna – Rostock – Stuttgart**

6 *Your name, the German way* · *About you — check each letter against the alphabet on the left page.*

7 *Bilder-Check* · **das Amt** · **das Formular** · **die Anmeldung** · **die Nummer** · **das Wartezimmer** · **die Beamtin** · **der Stempel** · **die Unterschrift** · **der Pass** · **der Ausweis** · **die Adresse** · **der Brief**

10 Im Café

LESEN

1 *Richtig oder falsch?* · **mit Milch** · **zwölf** · **Käsetorte** · **nichts** · **acht**

2 *Die Rechnung* · ein Milchkaffee **3,50 €** · ein Stück Käsetorte **3,50 €** · zusammen **7,00 €** · Trinkgeld **1,00 €**

GRAMMATIK

1 *Mini-Check* · **Einen** · **Eine** · **etwas** · **Rechnung** · **so** · **getrennt**

2 *Mini-Check* · **habe** · **möchten** · **Ist** · **hast** · **möchtest** · **ist**

LESEN IM ALLTAG

1 *Lies die Karte* · **3,50** · **2,70** · **2,20** · **3,50** · **3,50**

2 *Was bedeutet das?* · **without caffeine** · **home-made** · **with lemon if you want** · **choose your cake at the counter**

3 *Deine Bestellung* · *Your own order, under seven euros.*

ÜBUNGEN

1 *sein* · **bin** · **bist** · **ist** · **sind** · **seid** · **sind**

2 *haben* · **habe** · **Hast** · **hat** · **haben** · **Habt** · **haben**

3 *sein, haben or möchte?* · **habe** · **bin** · **ist** · **möchten** · **Hast** · **möchte**

4 *Im Café* · 1 **Guten Tag, was möchten Sie?** · 2 **Einen Tee mit Zitrone, bitte.** · 3 **Gern. Sonst noch etwas?** · 4 **Nein, danke. Zahlen, bitte.** · 5 **Das macht vier Euro zwanzig.** · 6 **Fünf, bitte. Stimmt so.**

5 *Sag es höflich* · A coffee with milk, please. **Einen Kaffee mit Milch, bitte.** · A slice of cake and a glass of water, please. **Ein Stück Kuchen und ein Glas Wasser, bitte.** · The bill, please. Together. **Die Rechnung, bitte. Zusammen.**

6 *Finde den Fehler* · Ein Kaffee mit Milch, bitte. **Einen Kaffee mit Milch, bitte.** · Ich bin Hunger. **Ich habe Hunger.** · Was möchtest Sie? **Was möchten Sie?**

7 *And you, today?* · *About you — check it against the left page.*

8 *Bilder-Check* · **der Kaffee** · **der Kakao** · **das Wasser** · **der Zucker** · **die Torte** · **das Brötchen** · **die Marmelade** · **das Ei** · **der Salat** · **die Speisekarte** · **das Glas** · **das Trinkgeld**

Answers · 6 of 6

11 Wörter bauen

LESEN

1 *Was braucht Maya?* · **Schrauben** · **einen Nagel** · **zwölf** · **2,90 €**

2 *Zwei Wörter, ein Wort* · Baumarkt **Bau + Markt** · Bücherregal **Bücher + Regal** · Schraubenzieher **Schrauben + Zieher** · Handwerkerin **Hand + Werker + -in**

GRAMMATIK

1 *Mini-Check* · **Studentin** · **Ärztin** · **Köchin** · **Lehrerinnen** · **Lehrerin** · **Engländer**

2 *Mini-Check* · **die** · **der** · **das** · **Schokoladenkuchen** · **for children** · **die**

LESEN IM ALLTAG

1 *Zähle* · **elf** · **eine** · **zwei (one tall, one behind)**

2 *Lange Wörter* · Fenster + Laden **der Fensterladen** · Haus + Tür **die Haustür** · Garten + Zaun **der Gartenzaun** · Brief + Kasten **der Briefkasten** · Eisen + Waren + Handlung **die Eisenwarenhandlung** · Dach + Fenster **das Dachfenster**

3 *Dein Haus* · *Your own compounds.*

ÜBUNGEN

1 *Now a woman* · der Lehrer **die Lehrerin** · der Student **die Studentin** · der Freund **die Freundin** · der Arzt **die Ärztin** · der Koch **die Köchin** · der Spanier **die Spanierin**

2 *Build the word* · das Haus + die Tür **die Haustür** · der Apfel + der Kuchen **der Apfelkuchen** · die Kinder + das Zimmer **das Kinderzimmer** · der Käse + der Kuchen **der Käsekuchen** · die Banane + das Brot **das Bananenbrot**

3 *Which article?* · **die** · **der** · **das** · **die**

4 *Find the mistake* · Der Haustür ist rot. **Die Haustür ist rot.** · Lena ist Lehrer. **Lena ist Lehrerin.** · Das Apfelkuchen ist gut. **Der Apfelkuchen ist gut.**

5 *Im Baumarkt* · for a nail **der Hammer** · for a screw **der Schraubenzieher** · for a wall **die Farbe (und der Pinsel)** · for the high shelf **die Leiter**

6 *Say it in German* · My friend (a woman) is a doctor. **Meine Freundin ist Ärztin.** · The children's room is green. **Das Kinderzimmer ist grün.** · Is that a cake? **Ist das ein Kuchen?**

7 *Bilder-Check* · **das Werkzeug** · **der Hammer** · **die Säge** · **die Schraube** · **der Nagel** · **die Leiter** · **die Farbe** · **der Pinsel** · **die Lampe** · **das Regal** · **der Schraubenzieher** · **die Waschmaschine**

12 Steckbrief

LESEN

1 *Mimis Steckbrief* · **drei Jahre** · **grau (ein weißer Fuß)** · **grün** · **Fisch** · **Husemannstraße 12, vierter Stock** · **Montag**

2 *Wo ist Mimi?* · Wo ist Mimi? **In Herrn Zieglers Küche. (zweiter Stock)** · Was isst sie? **Fisch.** · Wie lange lernt Maya Deutsch? **Seit zwölf Wochen.**

GRAMMATIK

1 *Mini-Check* · **bin** · **komme** · **hat** · **Lieblingsessen** · **gern** · **keine**

2 *Mini-Check* · **seid** · **fährst** · **keine** · **mein** · **im** · **Woher**

LESEN IM ALLTAG

1 *Der Zettel* · the big word at the top **VERMISST (or GESUCHT)** · a photo **ein Foto** · the name **der Name** · the colour **die Farbe** · the street **die Straße** · a phone number **die Telefonnummer**

2 *Schreib den Zettel* · *Your own notice.*

ÜBUNGEN

1 *Which form?* · **kommst** · **sind** · **hat** · **heiße** · **spielt** · **kostet**

2 *Which form?* · **liest** · **fährt** · **esst** · **spricht**

3 *More than one* · das Kind **die Kinder** · die Frau **die Frauen** · der Hund **die Hunde** · das Auto **die Autos**

4 *der, die or das?* · der **Kuchen, Bruder, Baum** · die **Haustür, Schwester, Sonne** · das **Zimmer, Kind, Bild**

5 *Ask the question* · Ich wohne in Wien. **Wo wohnst du?** · Das ist Paul. **Wer ist das?** · Ich komme aus der Schweiz. **Woher kommst du?**

6 *du or Sie?* · Wie heißt du? **Wie heißen Sie?** · Wo wohnen Sie? **Wo wohnst du?** · Hast du Zeit? **Haben Sie Zeit?**

7 *Where?* · **im** · **am** · **in der**

8 *Mein Steckbrief* · *Your own profile.*

9 *Bilder-Check* · **der Name** · **das Foto** · **das Alter** · **die Stadt** · **das Land** · **die Sprache** · **die Familie** · **das Hobby** · **das Lieblingsessen** · **die Lieblingsfarbe** · **das Haustier** · **die Arbeit**

MEHR LESEN UND HÖREN · LÖSUNGEN

1 *Hamburg in Zahlen* · 1 **b** · 2 **a** · 3 **c** · 4 **b** · 5 **b** · 6 **a** · 7 **c** · 8 **b**

2 *Warum so viele Müller?* · 1 **b** · 2 **c** · 3 **a** · 4 **b** · 5 **b** · 6 **c** · 7 **c** · 8 **b**

3 *Vier Länder, eine Sprache* · 1 **c** · 2 **a** · 3 **c** · 4 **c** · 5 **c** · 6 **b** · 7 **b** · 8 **b**

4 *Drei Flaggen, drei Geschichten* · 1 **b** · 2 **b** · 3 **b** · 4 **c** · 5 **b** · 6 **a** · 7 **a** · 8 **c**

5 *Sonntag, fünf Uhr, Fischmarkt* · 1 **b** · 2 **a** · 3 **c** · 4 **d** · 5 **c** · 6 **b** · 7 **b** · 8 **c**

6 *Telefonat: A wie Anton* · 1 **b** · 2 **a** · 3 **b** · 4 **b** · 5 **b** · 6 **b** · 7 **a** · 8 **b**

7 *Szene: Im Kaffeehaus* · 1 **b** · 2 **b** · 3 **c** · 4 **b** · 5 **b** · 6 **c** · 7 **b** · 8 **b**

8 *Szene: Wo ist mein Schlüssel?* · 1 **b** · 2 **c** · 3 **b** · 4 **a** · 5 **c** · 6 **a** · 7 **b** · 8 **c**

Picture credits

DIE FOTOS · PICTURE CREDITS

Bergmannstrassen-Szene mit Kaiser's in Berlin-Kreuzberg (2016): JoachimKohler-HB, CC BY-SA 4.0 (creativecommons.org/licenses/by-sa/4.0), via Wikimedia Commons, commons.wikimedia.org/?curid=176759125, modified.

Berlin U-Bahnhof Französische Straße Eingang 3: Karsten Hoffmeyer (https://karsten.hoffmeyer.info), CC BY-SA 4.0 (creativecommons.org/licenses/by-sa/4.0), via Wikimedia Commons, commons.wikimedia.org/?curid=145740754, modified.

Street Food Berlin: onnola, CC BY-SA 2.0 (creativecommons.org/licenses/by-sa/2.0), via Wikimedia Commons, commons.wikimedia.org/?curid=60982979, modified.

Eckkneipe Skalitzer Straße 46B: SKopp, CC BY 4.0 (creativecommons.org/licenses/by/4.0), via Wikimedia Commons, commons.wikimedia.org/?curid=42912334, modified.

Klingelschild Lindenstraße: Jedesto, CC BY-SA 4.0 (creativecommons.org/licenses/by-sa/4.0), via Wikimedia Commons, commons.wikimedia.org/?curid=79279915, modified.

Späti Berlin-Kaiserdamm: Jeuwre, CC BY-SA 4.0 (creativecommons.org/licenses/by-sa/4.0), via Wikimedia Commons, commons.wikimedia.org/?curid=93216886, modified.

Euro coins and banknotes: Avij, public domain, via Wikimedia Commons, commons.wikimedia.org/?curid=30112364, modified.

Hausnummer 41: Pemba.mpimaji, CC BY-SA 3.0 (creativecommons.org/licenses/by-sa/3.0), via Wikimedia Commons, commons.wikimedia.org/?curid=16201606, modified.

Spätkauf in Berlin-Kreuzberg: Nicolas Bouliane, CC BY-SA 4.0 (creativecommons.org/licenses/by-sa/4.0), via Wikimedia Commons, commons.wikimedia.org/?curid=118445580, modified.

Viktualienmarkt 2018-09-12 8714: Henning Schlottmann (H-stt), CC BY-SA 4.0 (creativecommons.org/licenses/by-sa/4.0), via Wikimedia Commons, commons.wikimedia.org/?curid=72677636, modified.

Obst am Viktualienmarkt: Burkhard Mücke, CC BY-SA 4.0 (creativecommons.org/licenses/by-sa/4.0), via Wikimedia Commons, commons.wikimedia.org/?curid=92842225, modified.

Pretzel pole (Unsplash): Kristina Balić daisyk9, CC0 (creativecommons.org/publicdomain/zero/1.0/deed.en), via Wikimedia Commons, commons.wikimedia.org/?curid=61664825, modified.

Käsestand auf dem Viktualienmarkt in München: Maximilian Dörrbecker (Chumwa), CC BY-SA 2.5 (creativecommons.org/licenses/by-sa/2.5), via Wikimedia Commons, commons.wikimedia.org/?curid=50305899, modified.

Münster, Wochenmarkt -- 2015 -- 7410: Dietmar Rabich, CC BY-SA 4.0 (creativecommons.org/licenses/by-sa/4.0), via Wikimedia Commons, commons.wikimedia.org/?curid=41508659, modified.

PrenzlauerBergHusemannstraße-1: Fridolin freudenfett (Peter Kuley), CC BY-SA 3.0 (creativecommons.org/licenses/by-sa/3.0), via Wikimedia Commons, commons.wikimedia.org/?curid=14816039, modified.

Hinterhof in der Nehringstraße 34, Berlin-Charlottenburg, Bild 2: Neuköllner, CC BY-SA 4.0 (creativecommons.org/licenses/by-sa/4.0), via Wikimedia Commons, commons.wikimedia.org/?curid=74893385, modified.

Gasetagenheizung IMG 0897 Gasetagenheizung: Ribax, CC BY-SA 4.0 (creativecommons.org/licenses/by-sa/4.0), via Wikimedia Commons, commons.wikimedia.org/?curid=61410153, modified.

Perspektive Denkmalschutz im Prenzlauer Berg: Berlinschneid, CC BY-SA 4.0 (creativecommons.org/licenses/by-sa/4.0), via Wikimedia Commons, commons.wikimedia.org/?curid=114135135, modified.

Museumswohnung GGH, Wohnzimmer 01: Nemracc, CC BY-SA 4.0 (creativecommons.org/licenses/by-sa/4.0), via Wikimedia Commons, commons.wikimedia.org/?curid=138414420, modified.

Kaffee und Kuchen: Dinkum, CC0 (creativecommons.org/publicdomain/zero/1.0/deed.en), via Wikimedia Commons, commons.wikimedia.org/?curid=14634121, modified.

Zupfkuchen mit Kaffee und Wasser: Burkhard Mücke, CC BY-SA 4.0 (creativecommons.org/licenses/by-sa/4.0), via Wikimedia Commons, commons.wikimedia.org/?curid=153382883, modified.

Familienfoto der Müllers um 1920: Abbildungen: Kai Müller, CC BY-SA 4.0 (creativecommons.org/licenses/by-sa/4.0), via Wikimedia Commons, commons.wikimedia.org/?curid=60699437, modified.

Glückwunsch-Telegramm Deutsche Bundepost mit Musik-8288: © Raimond Spekking / CC BY-SA 4.0 (via Wikimedia Commons), CC BY-SA 4.0 (creativecommons.org/licenses/by-sa/4.0), via Wikimedia Commons, commons.wikimedia.org/?curid=100012430, modified.

Hamburg, St.-Pauli-Fischmarkt (und Hafen) -- 2016 -- 3072: Dietmar Rabich, CC BY-SA 4.0 (creativecommons.org/licenses/by-sa/4.0), via Wikimedia Commons, commons.wikimedia.org/?curid=49626552, modified.

Hamburg, St.-Pauli-Fischmarkt, Fischauktionshalle -- 2016 -- 3087: Dietmar Rabich, CC BY-SA 4.0 (creativecommons.org/licenses/by-sa/4.0), via Wikimedia Commons, commons.wikimedia.org/?curid=51050606, modified.

HADAG Fähre Altona: Dkvtig, CC BY-SA 4.0 (creativecommons.org/licenses/by-sa/4.0), via Wikimedia Commons, commons.wikimedia.org/?curid=135306476, modified.

Hohenzollernbrücke Kölner Dom: Thomas Wolf, www.foto-tw.de, CC BY-SA 3.0 (creativecommons.org/licenses/by-sa/3.0), via Wikimedia Commons, commons.wikimedia.org/?curid=6353904, modified.

Liebesschlösser Köln: Martin Falbisoner, CC BY-SA 3.0 (creativecommons.org/licenses/by-sa/3.0), via Wikimedia Commons, commons.wikimedia.org/?curid=23725326, modified.

Brauhaus Gaffel Kölsch 2: Gordito1869, CC BY 3.0 (creativecommons.org/licenses/by/3.0), via Wikimedia Commons, commons.wikimedia.org/?curid=14305214, modified.

KVB Cologne - 4007 - Route 7: Aubrey, CC BY-SA 4.0 (creativecommons.org/licenses/by-sa/4.0), via Wikimedia Commons, commons.wikimedia.org/?curid=176748652, modified.

S-Bahn-Koeln-Netz-2021: Janjiis, CC BY-SA 4.0 (creativecommons.org/licenses/by-sa/4.0), via Wikimedia Commons, commons.wikimedia.org/?curid=103130943, modified.

Frankfurt Flughafen Fernbahnhof 2: ubahnverleih, CC0 (creativecommons.org/publicdomain/zero/1.0/deed.en), via Wikimedia Commons, commons.wikimedia.org/?curid=47416946, modified.

Flags of Europe Strasbourg: TeaMeister, CC BY 2.0 (creativecommons.org/licenses/by/2.0), via Wikimedia Commons, commons.wikimedia.org/?curid=82453833, modified.

Sauertalbrücke, Grenzschild zu Deutschland-145343: © Raimond Spekking / CC BY-SA 4.0 (via Wikimedia Commons), CC BY-SA 4.0 (creativecommons.org/licenses/by-sa/4.0), via Wikimedia Commons, commons.wikimedia.org/?curid=65356718, modified.

Autobahn-A3-Flughafen-Rhein-Main-2013-Ffm-035: Simsalabimbam, CC BY-SA 3.0 (creativecommons.org/licenses/by-sa/3.0), via Wikimedia Commons, commons.wikimedia.org/?curid=27326500, modified.

Flughafen Frankfurt Anzeigetafel: MaikMeid, CC BY-SA 3.0 (creativecommons.org/licenses/by-sa/3.0), via Wikimedia Commons, commons.wikimedia.org/?curid=32479700, modified.

Bürgeramt Hohenzollerndamm 20141003 15: Sebastian Rittau, CC BY 4.0 (creativecommons.org/licenses/by/4.0), via Wikimedia Commons, commons.wikimedia.org/?curid=36079458, modified.

Reisepass BRD aussen 01: Auge=mit, CC BY-SA 4.0 (creativecommons.org/licenses/by-sa/4.0), via Wikimedia Commons, commons.wikimedia.org/?curid=87449948, modified.

2021-08-01 Bürgeramt Schützenplatz 01: Bärbel Miemietz, CC BY-SA 4.0 (creativecommons.org/licenses/by-sa/4.0), via Wikimedia Commons, commons.wikimedia.org/?curid=108106948, modified.

German Passport of 1994: Opihuck, public domain, via Wikimedia Commons, commons.wikimedia.org/?curid=46428030, modified.

Cafe Riquet interior (7793278612): Thomas Quine, CC BY 2.0 (creativecommons.org/licenses/by/2.0), via Wikimedia Commons, commons.wikimedia.org/?curid=67002174, modified.

2026-06-03 Quiche im Kaffeehaus Riquet: Burkhard Mücke, CC BY-SA 4.0 (creativecommons.org/licenses/by-sa/4.0), via Wikimedia Commons, commons.wikimedia.org/?curid=193869085, modified.

Kaffeehaus Riquet (1): Pakeha, CC BY-SA 4.0 (creativecommons.org/licenses/by-sa/4.0), via Wikimedia Commons, commons.wikimedia.org/?curid=62291320, modified.

Speisekarte Cafe Jungfernheide Kaffee und Torten: Druswc, CC0 (creativecommons.org/publicdomain/zero/1.0/deed.en), via Wikimedia Commons, commons.wikimedia.org/?curid=161134578, modified.

SPB-TH-Innen: Riquix, CC BY 4.0 (creativecommons.org/licenses/by/4.0), via Wikimedia Commons, commons.wikimedia.org/?curid=188525952, modified.

Sonderpreis Baumarkt Bautzen (1): Fiver, der Hellseher, CC BY-SA 4.0 (creativecommons.org/licenses/by-sa/4.0), via Wikimedia Commons, commons.wikimedia.org/?curid=115435305, modified.

Erdinger Str. 3 Anzing-1: Rufus46, CC BY-SA 4.0 (creativecommons.org/licenses/by-sa/4.0), via Wikimedia Commons, commons.wikimedia.org/?curid=135848251, modified.

Steckbrief Vermisste Hauskatze im Wohngebiet Kirschengarten in Tauberbischofsheim 2: Triplec85, CC BY-SA 4.0 (creativecommons.org/licenses/by-sa/4.0), via Wikimedia Commons, commons.wikimedia.org/?curid=110719339, modified.

Pinnwand Moderation: Maximilian Dörrbecker (Chumwa), CC BY-SA 2.5 (creativecommons.org/licenses/by-sa/2.5), via Wikimedia Commons, commons.wikimedia.org/?curid=1758308, modified.

Hamburg, Speicherstadt, Block D+L -- 2023 -- 6577: Dietmar Rabich, CC BY-SA 4.0 (creativecommons.org/licenses/by-sa/4.0), via Wikimedia Commons, commons.wikimedia.org/?curid=129827495, modified.

Halle-Peißen,Windmühle: M_H.DE, CC BY-SA 3.0 (creativecommons.org/licenses/by-sa/3.0), via Wikimedia Commons, commons.wikimedia.org/?curid=9388357, modified.

Tripoint Basel (ws): Taxiarchos228, CC BY-SA 3.0 (creativecommons.org/licenses/by-sa/3.0), via Wikimedia Commons, commons.wikimedia.org/?curid=5468091, modified.

Grosse Schweizer Fahne auf typischem Schweizer Haus: Christian Boss 1965, CC BY 4.0 (creativecommons.org/licenses/by/4.0), via Wikimedia Commons, commons.wikimedia.org/?curid=194251563, modified.

Hamburg, St.-Pauli-Fischmarkt (und Hafen) -- 2016 -- 3072: Dietmar Rabich, CC BY-SA 4.0 (creativecommons.org/licenses/by-sa/4.0), via Wikimedia Commons, commons.wikimedia.org/?curid=49626552, modified.

Konstanz - Rezeption Hotel Halm: MBq, CC BY-SA 4.0 (creativecommons.org/licenses/by-sa/4.0), via Wikimedia Commons, commons.wikimedia.org/?curid=138171958, modified.

Wien, Café Central -- 2018 -- 3092: Dietmar Rabich, CC BY-SA 4.0 (creativecommons.org/licenses/by-sa/4.0), via Wikimedia Commons, commons.wikimedia.org/?curid=70345194, modified.

Living room Germany 2006: Reiner Kraft from Gilroy, USA, CC BY 2.0 (creativecommons.org/licenses/by/2.0), via Wikimedia Commons, commons.wikimedia.org/?curid=15727041, modified.

Word pictures: made with AI (Google Gemini) for Language Quiz. Diagrams and design: Language Quiz.

DEUTSCH A1.1 · ERSTE SCHRITTE

German, one place at a time.

A Späti at midnight. A market in Munich. A flat in Prenzlauer Berg, Sunday cake at Oma's, the fish market at five in the morning. Twelve chapters, twelve real places, and the German you need in each of them.



Bergmannstraße, Berlin-Kreuzberg



Ein Späti in Berlin, abends



Viktualienmarkt, München



Ein Altbau in Prenzlauer Berg



Kaffee und Kuchen am Sonntag



Hamburg: Fischmarkt, Elbe, Hafen

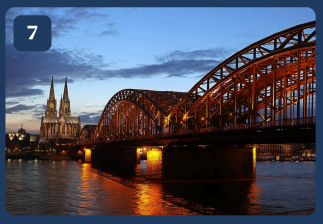

Köln: Dom, Rhein, Kölsch

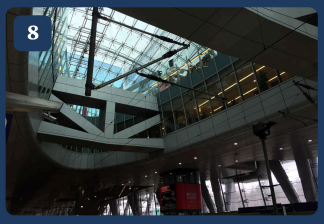

Flughafen Frankfurt



Das Bürgeramt



Ein Kaffeehaus in Leipzig

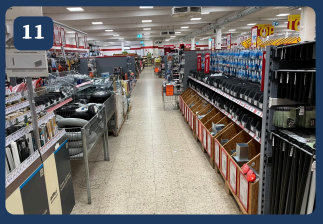

Im Baumarkt



Die Pinnwand

AFTER THIS BOOK YOU CAN

- ✓ say hello and goodbye at any time of day
- ✓ count to a hundred
- ✓ ask what something costs and understand the answer
- ✓ name the rooms of a flat and the furniture in them
- ✓ name the people in my family and say who is whose
- ✓ say what I do in the morning, at noon and in the evening
- ✓ name twenty places in a city
- ✓ say where I come from, with aus and the right article
- ✓ say the German alphabet, including the six letters in disguise
- ✓ order a drink and a cake politely
- ✓ make the female form of a job or a nationality
- ✓ write a profile of myself in ten sentences

Words first. Every chapter opens on a photograph with the words pinned to the things, so the first German you learn is what you can see.

Real German. A price board, a doorbell, a menu, a form at the Bürgeramt: the texts Germany actually prints, photographed and read.

Paper and phone. Write in the book. Scan a code and the chapter is read aloud, a tutor talks with you, or the exercise opens in the app.

Free. The whole course, A1 to C2, is free at languagequiz.org. This book is its paper half.

languagequiz.org
Start free, at your level.